ANUL XXIII No. 6030 — 3 LEI EXEMPLARUL — VINERI 1 IULIE 1927

BIBLIOTECA UNIVERSITĂŢII IAŞI

ABONAMINTE
Lei 1000 pe un an
„ 500 . . . „ 6 luni
„ 300 . . . „ 3 luni

OPINIA

ZIAR POLITIC COTIDIAN

ANUNCIURI se primesc la toate Agenţiile de Publicitate şi la Administraţia ziarului Iaşi—Str. Gh. Mârzescu 17

CU CINE VOTĂM ?

Iată o întrebare pe care astăzi şi-o pun toţi cei care nu se închină viţelului de aur, reprezentat la noi prin partidul liberal, către care se îndreaptă tot entuziasmul celor care-şi ling buzele, în faţa blidului cu linte.

Din nenorocire chestiunele personale au avut precădere asupra interesului general, şi vedem astăzi luptând în alegere faţă în faţă, de o parte partidul liberal, având concursul larg al stăpânirei şi aceasta este enorm la noi, şi de altă parte, grupările în opoziţie luptând fiecare singuri.

Oare opoziţia nu-şi dă seamă ce o aşteaptă ? Să vedem iarăşi unanimităţile liberale, din vremurile cele mai triste ale vieţei noastre politice ?

*

Linia de conduită nealterată a acestui ziar timp de 25 de ani, a fost lupta contra stăpânirei oligarhiei liberale. Acel care a fondat acest ziar a dorit toată viaţa, mai multă libertate, chemarea maselor la dreptul de viaţă, triumful democraţiei, şi în câteva ocazii a reuşit să obţie unirea opoziţiei în contra dominaţiei liberale.

Protipendada liberală a reuşit din nenorocire prea dese ori prin aplicarea formulei romane „dividi et impera", să desbine partidele care luptau contra ei. Graţie acestui fapt a putut pune mâna pe instituţiile noastre cele mai importante, începând cu Banca Naţională, de mult citadela liberalilor, care uzează de dreptul regalian de a emite hârtie monedă, aproape numai în folosul instituţiilor pe care le controlează d. Vintilă Brătianu.

Dacă nu am avut niciodată guvern ales de ţară, o ... Suveranul nu găsise decât un singur partid unit şi pregătit ; greşit se spune că Vodă ar fi infeodat liberalilor. La schimbarea de guvern de anul trecut, când d. Iorga a compromis în ochii M. Sale partidul pe care d-sa îl conducea la acea dată, fiindcă nu putea fi prim ministru, ce putea face Capul Statului decât să cheme pe d. Averescu, pentru care gira partidul liberal ?

*

Poate suntem încă necopţi pentru viaţa politică ? Atunci avea dreptate d. General Averescu când voia să facă pe micul Pangalos al României.

Trist e că nu masele sunt vinovate. Cel puţin în provinciile alipite, unde pregătirea politică a ţărănimei e mai înaintată, căci în vechiul regat prea puţini oameni politici s'au ocupat de cultivarea colegiului al treilea.

Cadrele au eşit la noi slabe. Dacă celelante partide nu au avut, ca partidul liberal, posibilitatea de a-şi asigura cadrele în instituţii economice, de multe ori în dauna statului, nu şi-au putut forma în deajuns cadre bine pregătite şi mai ales disciplinate şi devotate. Aci e buba, o spunem cu toată tristeţa.

Dar oare nu e nimic de făcut ? Vom fi întotdeauna torturaţi de sectarismul liberal ? Să nu fie posibil de trăit în ţara ... decât dacă te alăturezi lor ? Prea ar fi trist.

*

Trebue, de la alegători să vie îndemnul. Să li se ceară candidaţilor, atunci când vin să solicite votul, să lese la o parte micile şi meschinele certe de persoane, şi să dea lupta cot la cot. Numai atunci să-i voteze.

Numai o opoziţie puternică şi bine pregătită, stând veşnic de veghe, poate, prin controlul în parlament, să împiedice necontenitele călcări de legi de care ne-au dat dovadă în totdeauna liberalii că sunt capabili. La ce ar servi alegerea câtorva opozanţi cari să se mânânce între ei, spre bucuria liberalilor? Şi mai bine să fie în parlament numai liberali. Poate atunci va veni reacţiunea.

Faptul că partidele minoritare se raliază de astădată toate cu liberalii, ne arată ce puţină stimă mai au pentru partidele de opoziţie, elementele cele mai bine pregătite, din punct de vedere politic.

TEODOR BADAREU

ASPECTE

In chestia amnistiei

Principial, guvernul a hotărât să acorde amnistia ; în naivitatea lor, cetăţenii acestei ţări au şi început să se bucure fiind atraşi mai mult de mirajul cuvântului, decât de realitatea care se ascunde de astă dată după el.

Amnistia nu poate fi o măsură parţială ; ca să-şi atingă scopul, amnistia trebue să cuprindă toate faptele penale la baza cărora nu există înclinaţiile criminale : pentru că nici dezertorul din tranşee, nici soldatul care a ripostat mai dârz superiorului după zile de marşuri chinuitoare, pentru că nici unul din infractorii în timp de război ai codului de justiţie militară, nu pot fi puşi pe aceiaşi linie cu tâlharii de rând.

Noi nu înţelegem proectul anunţat de guvern, relativ la amnistie ; astfel cum e redactat el nu reuşeşte să aducă pacea în sufletele atâtor oameni tulburaţi de perspectiva ocnelor şi ale altora care deacum ispăşesc pedepsele în întunericul lor. Noi nu înţelegem de ce dacă, în sfârşit, guvernul s'a hotărât să facă gestul pe care îl trâmbiţează de câteva zile, îl face cu tremurături, ca şi când s'ar teme să nu trezească cine ştie ce duhuri rele.

Victoria armatei române este de natură să dovedească tuturor că imensa majoritate a cetăţenilor şi-a făcut datoria pe front. Este, poate, o jignire care se aduce spiritului de jertfă colectivă, ţintuirea până la capăt a acelora cari au greşit într'un moment faţă de acest spirit şi o jignire a sentimentului de blândeţe consacrată a poporului român.

Dar majoritatea celor care trebue să beneficieze de amnistie a fost victimă împrejurărilor ; nu este momentul să reamintim tratamentul de excepţie la care au fost supuşi soldaţii evrei în timpul războiului ; nu este nici bine, nici util, să vorbim de acele triste „plutoane negre" sortite de la început morţei, după cum nu mai face să pomenim cum s'au întocmit actele pentru trimiterea în judecată a atâtor militari.

Cine are obicinuinţa instanţelor militare, a făcut o durreroasă experienţă nu numai de ordin juridic : a putut să-şi dea seama ce elemente au prezidat la întocmirea zecilor de mii de dosare care încă sunt răsfoite în cabinetele de instrucţie sau pe mesele comisarilor regali.

Amnistia trebuie să fie una şi indivizibilă. Nu pot beneficia de ea numai unii, iar alţii să continue a suporta consecinţele unui gest care în nici un caz nu le-a adus fericirea : pentru că, a sta zece ani sub ameninţarea unei condamnări e te o ispăşire destul de grea chiar decât executarea unei pedepse definitive.

Intreaga lume civilizată protestează şi cere graţierea celor doi anarhişti americani Sacco şi Vanzetti, condamnaţi la moarte acum cinci ani şi a căror executare se amână în fiecare zi an nesiguranţa în care trăesc cei doi anarhişti de cinci ani încoace, echivalează cu execuţia capitală. Aceiaşi situaţie o au şi clienţii justiţiei militare.

Cerem deci amnistia generală, fără nici o restricţie.

G. SPINA

DEZILUZIE

Comunicatul ministerului de război, în chestia amnistiei, provoacă o profundă deziluzie.

Dezertările în timp de război şi nesupunerile la mobilizare, adică acele cazuri care au fost mai frecvente şi reclamau clemenţa guvernanţilor, nu se amnistiază de cât.. pentru războiul din 1913 !

Vor intra în amnistie numai trenarzii până la 1 Ianuar 1917, şi a te câteva infracţiuni mărunte.

Acest soi de amnistie n'are nici o valoare electorală pentru guvern.

De aceia sperăm că, cel puţin din interes electoral, guvernul se va decide să devie mai îngăduitor, mai larg.

Dar nu mai larg în sensul de a introduce în amnistie numai abuzurile electorale. Căci atunci deziluzia s'ar transforma în indignare.

X.

Note electorale

Organizaţia averescană din localitate este părăsită de cei mai importanţi fruntaşi ai partidului.

Depildă, odată cu d. dr. Frühling, a trecut la liberali şi d. Arthur Rechler, cu automobil cu tot.

*

Un pasager a fost surprins în tren declarând unui prieten :

— „Am ordin că poate să reuşească ori cine, afară de Virgil Madgearu".

Se vede că d. Vintilă Brătianu s'a săturat cu desăvîrşire de interpelări.

*

In apelul averescan către alegători, se arată că guvernul d-lui general Averescu a elaborat legea construcţiilor şi... a ieftenit bumbacul.

Reuşita în alegeri e asigurată !

*

Opoziţia a protestat energic la ministerul de interne, contra violenţelor şi abuzurilor administraţiei.

D. Duca... a mai dat o circulară pentru libertatea alegerilor, şi a publicat-o în ziare !

UCIS DE TRĂSNET

Tg. Frumos.— O puternică furtună s'a abătut alaltăeri asupra Belceştilor.

S'au înregistrat şi victime omeneşti.

Un flăcău, Th. Th. Vasilache, mergând spre casă, cu o coasă pe umăr, a fost trăsnit.

Moartea i-a fost instantanee.

Congresul Pen Cluburilor

Hotărîrile luate, pentru respectul muncii şi gîndirii scriitorilor

Congresul internaţional al Pen Cluburilor sau „Cluburile condeiului", adică a cercurilor de scriitori, a avut loc anul acesta la Bruxelles. Recepţiile au fost strălucitoare şi dezbaterile interesante. Din treizeci şi patru Pen Cluburi existente în treizeci şi patru de state, au fost reprezentate douăzeci şi una.

Prima şedinţă a congresului a fost prezidată de John Galsworthy, celebrul romancier şi dramaturg englez.

Congresul a discutat organizarea internaţională a Pen Cluburilor.

Delegaţia franceză a combătut ideia de a se creia mai multe cluburi într'o singură ţară. Pentru a favoriza apropierea între scriitori, care este scopul acestor cercuri, trebue să se tindă la crearea a unui cerc unic.

Existenţa unui număr prea mare de cercuri împarte pe scriitori în loc să-i apropie. D. Duhamel a declarat totuşi că trebue să se ţină seamă de diferenţele de limbă pentru a se înlătura discordiile. Un delegat idiş a cerut dreptul să se creeze un cerc de scriitori evrei la Varşovia, un catalan a susţinut aceiaşi teză pentru ţara sa (Spania).

In cele din urmă s'a adoptat o hotărîre formulată astfel de Benjamin Crémieux : 1. nu poate fi în aceleaşi oraş decât o singură secţie de scriitori ; 2. pot fi mai multe secţii în aceiaşi ţară ; 3. secţiile unei ţări constitue Pen Clubul ţării, cu un comitet unic. Numai acest comitet reprezintă Pen Clubul în raporturile cu federaţia.

In privinţa conferinţei care se va ţine la 15 Octombrie pentru revizuirea convenţiei dela Berna relativă la drepturile de autor, s'a adoptat rezoluţia propusă de Galsworthy.

Ea cuprinde în rezumat următoarele puncte : 1. congresul Pen Cluburilor cere unificarea în toate ţările a duratei drepturilor de autor (50 ani, ca în legislaţia franceză) ; 2. să se stabilească definitiv principiul după care autorizaţia de traducere din partea autorului să fie obligatorie ; 3. să se ia măsuri pentru respectul gândirii scriitorului, mai ales în traduceri.

In cursul ultimei şedinţe, prezidată de Georges Duhamel, s'a hotărât crearea unui oficiu internaţional de traduceri. Acest proect va fi realizat în cursul congresului următor care va avea loc anul viitor la Oslo, cu ocazia centenarului lui Ibsen. Inainte de a se despărţi, congresiştii au adoptat o moţiune în favoarea acţiunii de pace a scriitorilor.

DIN PARNAS ÎN VARIETEU

Jane de Balzac, o nepoată a marelui romancier francez Balzac, a apărut ca dansatoare pe scena varieteului „Folies Bergere" din Paris.

Mai înainte, Jana s'a distins ca artistă de cinematograf, devenind celebră în rolul „Salambo".

Inv. 14449 B.C.U. „M. EMINESCU" IAŞI

Din toată lumea

Indignare.—Prin indiscreţia unui poliţist, s'a aflat acum convorbirea scurtă dar celebră, dintre fraţii Sante şi Ricciotti Garibaldi, când cu afacerea spionajului din Franţa.

— E posibil, Ricciotti, să fi trădat numele familiei ?

— Nu, Sante, nu-i adevărat.

— Dar bani ai luat ?

— Da, Sante.

— Cât ?

— 700,000 lire.

— Atunci de ce mi-ai răspuns că n'ai parale, când ţi-am cerut luna trecută ?

Şi convorbirea a luat sfârşit.

*

Populaţie rară.— Cea mai rară populaţie este în Australia. Acolo trăesc 6 milioane locuitori la o suprafaţă de 8 milioane km. patraţi, adică mai puţin de un om pe km. patrat (în timp ce Franţa are 75, Germania 125 şi Italia 130 locuitori pe un km. patrat).

Guvernul acestei insule mari cât 4 cincimi din Europa, nu îngădue decât cu mare greutate venirea emigranţilor din alte continente. Chinejii şi japonejii nu-s primiţi de loc. Pe de altă parte, natalitatea e foarte redusă ; astfel că australienii rămân puţini, muncesc puţin şi trăesc foarte bine, dar fără nici un avânt intelectual. Societatea lor se menţine în mediocritate.

*

Noul cod penal german.— Reichstagul a început discuţia proectului de cod penal destinat să înlocuiască codul actual, în vigoare de la 1871. După acest proect, vigoarea pedepselor va fi micşorată şi mai ales, judecătorii vor obţine o libertate mai mare având facultatea de a acorda totdeauna circumstanţe uşurătoare.

Este de notat că textul a fost fixat în acord cu ministerul de justiţie al Austriei.

Astfel, Germania şi Austria vor avea acelaşi cod penal, cu rezerva că pedeapsă cu moartea va fi menţinută numai în Reichul german, de oarece constituţia austriacă a suprimat această pedeapsă.

Scrisoare deschisă

D-lui Teodor A. Bădăreu

Din articolul D-stră „Cărţile pe masă" apărut în „Opinia" din 26 Iunie c. am reţinut două mari adevăruri şi cărora ar trebui, cred să le daţi o şi mai completă desvoltare.

Primul adevăr este că dacă naţional-ţărăniştii rămâneau în guvernul Brătianu, fatal partidul întreg ar fi dispărut fărâmiţindu-se după câte-va luni de guvernare (după cum de alt-fel s'a întâmplat şi căderea guvernului averescan). Din punctul de vedere practic al politicei, jumătate dintre naţional-ţărăniştii trebuiau să fie la putere şi jumătate în opoziţie. Cei din opoziţie, evident că trebuiau să se ataşeze altui grup de opoziţie, cu speranţa venirei la putere. (M'am mirat când am văzut că şi Dl. Stere pentru care am o desăvârşită admiraţie, convenise să ocupe un loc într'un ast-fel de parlament).

Al doilea mare adevăr este că opoziţia neunindu-se nu face de cât să întărească partidul liberal.

Mi se pare lucru elementar ca opoziţia acuma ar trebui să aibă în vedere nu să reuşească naţional-ţărăniştii ori averescanii—ceia ce este absolut imposibil ; nici să se mulţumească a avea câţi-va representanţi în parlament ; ci să nu reuşească liberalii şi cum s'ar putea fece aceastata.

Foarte simplu : Dacă nu fuzionează, toţi naţional-ţărăniştii să dea votul averescanilor, sau toţi averescanii să dea votul averescanilor, sau toţi avereşrăniştilor. Pe armă se va vedea ce e de făcut. Mie ca cetăţean puţin îmi pasă dacă viitoarea şefie o va avea D-l Maniu ori D. Averescu ori altul : *să văd odată un guvern ales de Ţară.*

Dar ce să facem dacă nimeni nu doreşte şi nu vrea aceasta ? Şi oare de ce ?! Cred că îmi ve-ţi da răspunsul tot pe această cale.

C. GH. VASILIU
avocat

N. R. D. Const. Vasiliu găseşte un răspuns la întrebările d-sale, în articolul de fond de astăzi, al d-lui Teodor Badareu.

Contactul cu oraşul destrăbălează pe săteni

de pr. C. BÂRSAN

Oraşele sunt cele dintâi centre bolnave, cu care satele vin în atingere şi care influenţează în rău asupra mulţimei.

Oraşele ne destrăbălează copiii ; oraşele ne ticăloşesc tineretul ; oraşele ne strică credincioşii ; oraşele ne bolşevizează şi ne dezorientează poporul.

Ai un copil şi voieşti să-l dai la şcoală mai departe. Dacă nu l'ai dat la vre-o şcoală cu internat, nu mai eşti sigur pe el, şi pe viaţa lui; în scurt timp cunoaşte lumea cu distracţiile ei; în scurt timp îl vezi cu 2—3 colegi, copii ca şi el, dând târcoale domnişoarelor eleve prin Copou sau Cişmigiu. Invaţă în scurt timp toată şcoala lumei afară de carte. Ca dovadă, observaţi desişurile grădinilor publice, observaţi cinematografele, observaţi ce lectură fac elevii sau elevele în timpul liber, sau în timpul absenţelor dela şcoală. Săptămâna trecută fără să vreau am găsit în grădina publică un elev al unui liceu cu internat, din cl.IV-a care citea o broşură din Scheloch Holmes, dint'un teanc ce-l avea la subsoară ; iar pe la dosuri cete de şepcari cu ţigările în gură, vorbind lucruri ce nu ţi-ar putea trece prin minte.

De dă cineva un copil la meserii, trebue să-şi ia ziua bună de la el, de cum l-a dus ; căci acolo va învăţa el meseria, dar mai presus de dânsa ucenicul va deprinde a nu se supune şi a înjura autorităţile ţărei sale, va dispreţui religia strămoşilor săi şi în scurt timp momit de cei puşi pe atâta, va frequenta casele de rugăciune ale sectanţilor antinaţionali.

Vine vremea să-şi trimită cineva tânărul la armată ; porneşte din casa părinţilor săi voinic puternic şi frumos ca un brad, dar după serviciul militar se întoarce acasă (putred) ca un măr frumos pe dinafară. Armata este puterea, sufletul unei ţări ; dar cercetând în armata noastră soldat cu soldat şi chiar mai departe, vei găsi un procent ce te va pune pe gânduri, de sifilitici şi blenoragici etc. Ei bine, aceştia, întorcându-se în sate e lesne de închipuit ce dezastru fac : 1. familiile şi urmaşii lor sunt neoameni şi II. molipsesc satul întreg.

E exasperant ce nepăsători sunt conducătorii asupra lucrurilor acestora !.. *gem, domnilor, satele de boli venerice !! Veniţi şi vedeţi !*

Am spus mai sus că oraşele ne strică credincioşii Bisericci noastre strămoşeşti şi este, după cum se poate constata uşor, foarte adevărat. Atâţia agenţi de ai sectanţilor făgăduesc prin oraşe nesupăraţi de nimeni ; vin sătenii pentru diferite treburi şi cad în mâinile lor turburându-le mintea, mai ales acum de când cu îndreptarea calendarului. Oricine este lăsat în voe să batjocurească Biserica în frunte cu erarhia şi Patriarhul ei fără să păţească mare lucru.

Dacă se găseşte un creştin ce-şi dă seama de primejdia în care s'ar găsi Biserica şi Ţara într'o bună zi şi-i reclamă, rămân nesupăraţi sub motiv zic d-nii şefi ai ordinei publice, că Cultu-i liber !?

In ţara noastră românească ne-am format şi ne-am deprins cu ideea că nu mai este ade

(Continuarea în pag. IV-a

„COMERŢUL FORESTIER"

SOCIETATE ANONIMĂ ROMÂNA

IAŞI -- Sediul central str. Ştefan cel Mare 4

(la Banca Româno-Franceză)

Depozit de Cherestea

EN-GROS şi EN-DETAIL

STRADA UZINEI No. 23

(vad comercial de cherestea de zeci de ani)

Bogat asortat cu tot felul de materiale lemnoase, servind prompt extrem conştiincios şi cu preţuri mai eftine ca oriunde.

Facem marii înlesniri de plată fără nici o dobândă.

Agricultori

Sfoară de manila Standard găsiţi cu preţ eftin la

Watson & Youell

Strada Ştefan cel Mare 27 | 29

— IAŞI —

BANCA MOLDOVA

Societate Anonimă

Capital şi Rezerve : Lei 115.000.000

Centrala: IAŞI

Sucursale:

Agenţia Hala Iaşi

Bucureşti, Cernăuţi, Galaţi, Chişinău, Bălţi, Cetatea Albă (Ackerman), *Roman, Reni, Tighina* şi *Tarutino*

Execută **plăţi letrice şi telegrafice** *in condiţiuni avantajoase în următoarele* **localităţi climaterice şi balneare din ţară şi străinătate:**

România:

Budachi, Herculane, Poiana Ţapului,
Bălţăteşti, *Iacobeni,* Piatra Neamţ,
Borsec, Lacul Sărat, Sovata,
Buziaş, Mănăstirea Agapia, Slănicul Prahovei,
Buşteni, „ Neamţu, „ Moldovei,
Braşov, „ Varatec, Sinaia,
Călimăneşti, Ocna Sibiului, Topliţa,
Căciulata, Oglinzi, Techirghiol,
Constanţa, Olăneşti, „ Movila,
Câmpulung, Ocnele Mari, Tuşnad,
Felix, Pucioasa, Vatra Dornei.
Govora, Predeal,

Ceho-Slovacia:

Carlsbad, Marienbad, Toeplitz-Schonau
Franzensbad, Pistian,

Franţa:

Aix les Bains, Dieppe,
Anency, Enghien-les-Bains,
Bagneres de Luchon, La Bourboule,
Bagnoles de l'Orne, Le Mont-Doré,
Biarritz, Le Portel,
Chambéry, Saint-Malo,
Chatel-Guyon, Trouville,
Deauville, Vichy & Vittel.

Austria:

Bad Aussee, Bad Hall, Semmering,
Baden bei Wien, Bad Ischl, Zell a/See.
Bad Gastein, Meran,
Bad Gmunden, Salzburg,

Germania:

Baden-Baden, Bad Nauheim, Wiesbaden.
Ems Bad, Reichenhall,
Kissingen, Wyk a. Foehr,

Băile Borsec

Staţiune Balneară, Climaterică de primul rang. Altitudine 900 m.

Regiune extra pitorească cu munţi acoperiţi de brazi seculari.

Băi de acid carbonic şi nămol. Izvoare excelente de ape minerale curative, printre care renumitul „BORVIZ DE BORSEC" Regina apelor minerale.

Sezonul climatic începe la 15 Iunie

Băile funcţionează de la 1 Iulie.

Luna Iunie şi Septembrie sezon secundar.

Splendida fanfară şi orchestră cu Jass-Band din Timişoara.

In gara Topliţa Română, permanent automobile pentru transportarea vizitatorilor. Deasemenea curse zilnice cu automobilele Piatra-Borsec ; plecarea în fiecare dimineaţă atât din Piatra cât şi din Borsec.

Tribunalul Jud Iaşi, Secţia III-a
PUBLICAŢIE DE VANZARE
No. 2720 din 19 Martie 1927

D-nul C. Simionescu avocat în calitate de procurator al D-lui Solomon Goldenberg comerciant domiciliat în comuna Tg. Frumos Jud. Iaşi, prin petiţia înreg. la No. 32425 | 926 a cerut Trib. Iaşi, s. III a, să autorize Corpul Portăreilor Iaşi să facă Comandament şi toate formele de vânzare prin licitaţie publică a imobilului casele cu tot locul lor situată în com. Tg. Frumos Jud. Iaşi strada Vânător No. 17, proprietatea minorilor Eugenia Dumitru şi Elena Crupă reprezentaţi prin tutorele lor legal Ştefan Crupă domic. în Tg. Frumos pentru îndestularea creditorului cu suma de lei 50.000 capital cu proc. legale de la 21 Ianuarie 1926 până la achitare plus cheltueli de urmărire ce are a lua în baza Obligaţiei Ipotecare autentificată de Judecătoria rurală ocol Tg. Frumos sub No. 180 | 925 investită cu form. exec. sub No. 12 şi înscrisă la Trib. Iaşi s. III-a sub No. 91 | 925.

Tribunalul admiţând cererea prin Jurnalul No. 7991 | 1926 a autorizat Corpul Portăreilor Iaşi, să facă comandament şi toate formele de vânzare prin licit. publ. a imobilului urmărit s'a făcut şi comunicat Comandamentul No. 9608 | 1926 după care conform art. 503 pr. civ. s'a făcut Proces Verbal de situaţie a imobilului urmărit care este : Un imobil cu locul lui în întindere de 19 prăji i, grădină în faţă şi în dosul casei, cu curte, situat în Tg Frumos, Plasa Cârligătura Jud. Iaşi str. Vânători No. 17, construcţie de vălătuci acoperit cu tablă, compus din 2 odăi, un paravan şi o săliţă, având la faţă un cerdac de lemn în curte mai este o bucătărie şi o şură ambele de vălătuci sub acelaş acoperimânt de scânduri, o altă şură de scânduri acop. cu stuf şi un zemlic în pământ. Este îngrădit din toate părţile cu garduri de scânduri şi sârmă vând o poartă şi o portiţă spre strada Vânători cu care să megieşeşte la miază-noapte, la răsărit şi miază-zi cu Islazul Comunal şi la apus cu Gh. Clemente, unde o porţiune de gard este stricat.

Imobilul n'are alte sarcini afară de creanţa de mai sus.

Se încunoştiinţează că vânzarea şi adjudecarea acestui imobil va avea loc în pretorul Trib. Iaşi secţia III-a în ziua de *12 Iulie 1927*, ora 12 amează începând licitaţia publică dela suma de 60.000 lei, fixată de creditor.

Sunt somaţi toţi acei ce au vre-un drept de arendă, chirie, ipotecă sau alte privilegii ca înaintea adjudecărei să arăte înaintea Trib. pretenţiile lor, cunoscând că în urmă nu li se vor mai ţinea în seamă.

Dosar No. 1595 | 926

Preşedinte, M. EŞIANU

Portărel, V. Stănescu

ANGAJEZ IMEDIAT dactilografi(e) cu agilitate, practică îndelungată, referinţe bune.

PRIMESC ELEVI (E) pentru a învăţa dactilografia după metodă practică, cu maşini noui perfecţionate.

AVÂND REPREZENTANŢA maşinelor de scris „Woodstock" şi „Triumph" le vând cu preţul fabricei netto cassa, şi în rate.

CUMPAR şi primesc în schimb maşini uzate toate modelele.

A se adresa Biroul de Dactilografie din Palatul Justiţiei Iaşi.

PRACTICANT de birou, se caută. A se adresa cu oferte la ziar, sub K. O.

Ingerinţe Electorale

Primim:

Fruntaşii partidului naţional-ţărănesc primesc zilnic plângeri din partea alegătorilor contra autorităţilor, care se dedau la abuzuri şi ilegalităţi. Aşa, de exemplu, au fost informaţi, că în ziua de 27 Iunie a. c. Dl. I. Zipa, prefectul judeţului, vizitând comuna Bivolari, a convocat funcţionarii din localitate dându-le anumite instrucţiuni asupra felului de a proceda faţă de cei bănuiţi ca.. ţărănişti.

A chemat la reşedinţa plăşei pe un croitor, pe care — după ce l'a bruscat şi ameninţat— l'a arestat şi dat ordin şefului de secţie Brumăreanu, ca să-l trimită pe jos şi din post în post la Prefectură.

N'a fost pus în libertate decât în urma intervenţiunii unui partizan liberal — Vogelman — şi a declaraţiunii solemne că va vota cu guvernul.

Spre mai mare siguranţă, pretorul şi notarul comunei au ordonat să i se închidă atelierul.

Unui brutar şi unui comerciant li s'au închis localurile şi nu au fost redeschise până când nu au făcut la fel ca croitorul.

Unui şofer i s'au luat documentele maşinei şi nu i s'au înapoiat decât în urma aceloraşi declaraţiuni făcute d-lui Nicolai Stroici, cunoscutul proprietar de moşie şi partizan liberal din partea locului.

Candidatul naţional-ţărănist, învăţătorul D. Bejenariu, este împiedicat a lua contact cu alegătorii şi rudele sale din Trifeşti, Hermeziu, Bălteni şi Bivolari.

Indignarea cetăţenilor este generală, acest candidat fiind fiul bătrânului preot Ioan Bejenariu, iubit şi stimat de săteni.

Fruntaşii partidului naţional-ţărănesc vor denunţa Parchetului toate aceste fapte.

Organizaţia de Iaşi a partidului naţional-ţărănesc

De vânzare prin licitaţie publică

pentru eşire din indiviziune la Tribunalul Iaşi s. III-a în ziua de 1 Iulie 1927, ora 12 a. m. casele moştenitorii Cozadini din Iaşi, 2, str. Buna Vestire şi 47, str. Lascar Catargi, după delimitările din planul aflat la dosar.

Lot. 1. O casă cu 7 camere, antrete, bucătărie, spălătorie, camere de servitori, garaj, beci, etc. Suprafaţa totală a terenului 1299.20 m. p. Predabilă imediat. Preţul dela care va începe licitaţia este de Lei 2.184.050.

Lot. 2. O casă cu 4 camere, antrete. bucătărie, magazie, grajd pivniţă, etc. Suprafaţa totală a terenului 784 m. p. Predabilă la Sf. Dumitru 1927. Preţul de la care va începe licitaţia este de lei 900.000.

Lot. 3. O casă cu 6 camere, antrete, bucătărie, spălătorie, camere de servitori, magazie, beci, etc. Suprafaţa totală a terenului 2115.50 m. p. Predabila la Sf. Dumitru 1927. Preţul dela care începe licitaţia este de lei 1.841.050

Tribunalul Judeţului Iaşi s. III-a
PUBLICAŢIE DE VANZARE
No. 5347 din 20 Iunie 1927

Tribunalul Iaşi secţia III-a în urma raportului D-lui Jude Sindic No. 2975 | 927, prin Jurnalul No. 5235 | 927, a autorizat Corpul Portăreilor Iaşi să scoată în vânzare prin licitaţie publică, averea mobilă a falitului Manase Sârcu, din Iaşi, str. Elena Doamna No. 2, compusă din mărfuri de cârciumă şi mobilier de prăvălie, aflate în Iaşi, str. Elena Doamna No. 2 şi mobilier casnic aflat în Iaşi str. Sărăriei No. 142, evaluate de expert la suma de 29.800 lei.

Se încunoştiinţează că vânzarea şi adjudecarea acestei averi va avea loc în ziua de 18 Iulie 1927, ora 16 la faţa locurilor mai sus indicate, începându-se licitaţia publică de la suma evaluărei expertului, cu facultatea D-lui Jude Sindic, de a o începe şi de la o sumă mai mică sub rezerva omologărei Tribunalului.

Dosar No. 9 | 1927

Preşedinte, M. EŞIANU

Portărel, V. Stănescu

Elevi la învăţătura tipografiei se caută la Tipografia H. Goldner.

Lista candidaţilor la Vaslui

Vaslui.—Pentru 4 locuri de deputaţi cât dă oraşul şi judeţul nostru, s'au depus la Tribunalul local 5 liste.

Lista Naţional-liberală

La Cameră: V. P. Sasu, fost ministru, Mihai Negură, fost deputat, Preot Florea (lupist) Dr. Holban.

La Senat: Eduard Motăş, fost senator, Gheorghe Râşcanu, fost prefect.

Lista Naţional-Ţărănistă

La Cameră: G. G. Mironescu fost ministru, Milan Ionescu Berbecaru, Vasile Pavlov, Gheorghe David.

La Senat: Dr. Scarlat, C. Rizescu.

Lista Averescană

La Cameră: General Ion Râşcanu fost ministru, Marcel Bastaki fost deputat, Mihai Candrea fost revizor, Petre Dimitriu institutor.

La Senat—nu s'a depus până în prezent.

Lista Ligei Apărării, Naţ.-Creştine

La Cameră: Grigore Bejan, Preot Mihai Lecca, Eduard Râşcanu, C. Iacobi.

Lista Ligei Creştine-diz.

La Cameră: Profesor Corneliu Şumuleanu, Inginer Clime, Gh. Gheorghiu, Vasile D. Buhăescu.

Cirus

Sportive

Raidul cicliştilor clubului „Marathon"

Clubul sportiv „Marathon" din localitate organizează un raid ciclist deschis membrilor săi, care va fi început la 1 Iulie şi va trece prin cele mai frumoase localităţi ale Moldovei şi Ardealului.

Participanţii în număr de şase vor pleca din Iaşi în ziua de 3 Iulie c. ora 5 dim. îndreptându-se prin Tg. Frumos, Mirceşti-Războeni-Piatra-Neamţ, unde vor sosi seara în aceiaşi zi.

La 4 Iulie, cicliştii vor trece prin Bicaz (chei) pâna la Gheorgheni.

5 *Iulie*—Gheorghieni-Tuşnad (Băi) unde vor vizita staţiunea.

Luni 6 Iulie Tuşnad-Braşov unde vor sta o zi in care vor face o excursie la Sinaia şi retur.

La 8 Iulie Braşov-Odorheiu, Topliţa-Română, la 10 Topliţa-Borsec-Hangu, la 11 Hangu-M-rea Agapia unde vor rămâne o zi apoi la 13 Iulie M-rea Agapia Iaşi.

Clişeele fotografice ce se vor aduce înapoi, vor fi copiile cele mai fidele, ale frumuseţilor vizitate.

2) Cursa anuală de ciclism *Iaşi-Roman-Iaşi* organizată de clubul „Marathon" din Iaşi se va alerga anul acesta în ziua de 24 Iulie.

Premii de valoare vor face ca mulţi concurenţi străini să participe.

Inscrierile se primesc la d-l Ionel Stavăr Cuza Vodă 37, între orele 2-3 p. m. odată cu care se va depune şi taxa de participare de lei 200.

x *Intruniri zădărnicite.* — Eri urma să aibă loc o întrunire în cartierul R. M. S. a blocului muncitoresc.

Peste 3o de agenţi au înconjurat sala de întrunire împiedicând mulţimea să se adune.

Spre a se evita o încăerare, s'a suspendat întrunirea după o scurtă expunere asupra programului.

Deasemenea o întrunire a început în Ţuţora ; dar făcându-şi apariţia o ceată de bătăuşi, s'a suspendat.

*

Dela d. Ghelţer s'a confiscat suma de lei 6oo, plata chiriei sălei din str. Albă.

Tipărirea manifestelor opoziţiei este controlată de poliţie

x Aseară, cu ocazia unei întruniri socialiste, a fost arestat un tânăr muncitor, care împărţia manifestele partidului socialdemocrat.

Construcţii ceferiste la Vaslui

Vaslui 30.—Lângă gara Vaslui se găseşte un loc viran care în totdeauna în timpul primăverii, din cauza apelor adunate de ploi, formează o imensă baltă murdară şi infectă.

Această mocirlă era un adevărat izvor de boli malarice şi infecţii, cauzând chiar moartea vitelor de prin împrejurimi, într'o măsură destul de pronunţată.

Printr'o sârguitoare intervenţie la organele C. F. R. a d-lui Coriovescu şefu gărei locale, s'a luat frumoasa iniţiativă de a se seca acest teren, clădindu-se două palate cu câte 3 etaje şi care vor servi de locuinţe pentru funcţionarii şi lucrătorii dela C. F. R.

Lucrările de clădire au început, iar în prezent se proectează la scurgerea apei prin canale săpate anume. Piatra fundamentală va fi pusă la 15 August a. c. şi va lua parte şi d. director general C. F. R.

Având în vedere interesul ce-l depune d. Coriovescu pentru realizarea acestui proiect, care pe lângă că va înfrumuseţa intrarea în oraş, va servi ca loc de odihnă şi culegere pentru lucrători, sperăm că iniţiatorii — cărora le dorim succes— să ducă la bun sfârşit acest proect.

Cirus

INFORMAŢII

x *Plângere.* -Azi s'a prezentat la redacţia noastră d-l Avram Zeilic, candidat pe lista social-democrată, D-sa ni se plânge că a fost maltratat la circumscripţia II-a, unde i s'a cerut să semneze o declaraţie de renunţare la candidatura sa pe lista social-democrată, ceiace d-sa a refuzat să facă.

x UNIVERSITARE.— Luni 27 cor., dl. Ionescu P. Petru, asistentul laboratorului de Patologie generală, şi-a susţinut în mod strălucit teza de doctorat în medicină şi chirurgie, tratând despre „Histogeneza tuberculului in vitro prin metoda culturilor de ţesuturi".

Juriul de promoţie, compus din D-nii Prof. Dr. Ion Ionescu-Mihăieşti, Prof. Dr. Bacaloglu şi Prof. L. Ciucă, au felicitat în mod călduros pe candidat, proclamându-l doctor, cu nota (10) zece.

Juriul a hotărât să propuie teza pentru premiare.

— D. Hsch Herşcovici din localitate, şi-a trecut cu succes licenţa în drept.

Ziarul „Opinia" face abonamente lunare, pentru orice staţiune balneară sau climaterică. Costul unui abonament este de lei 1oo.

x Sâmbătă după amiază va avea loc la Ateneul Nicolina o întrunire liberală. D. George Brătianu invitat de o delegaţie de cetăţeni, a răspuns că va lua cuvântul la această întrunire.

x O întrunire socialistă a avut loc aseară, la sinagoga din Tg. Cucului.

Au vorbit d-nii Carol Drimer Virgil Ionescu şi Zelig. Dar poliţia a intervenit şi a dizolvat întrunirea.

x Din eroare, la publicarea listei candidaţilor naţional-ţărănişti pentru Cameră, s'a omis numele d-lui *Alfons Herovanu*. Facem cuvenita rectificare.

x *Fălticeni.*— ... trei zile ... falit ca pă... ...sul de ciclism organizat ... registr... Soc. „Macabi" Fălt... premiul al I-lea a fost ... de d. Em. Cloaninschy, pe bicicleta cu marca „Mars", şi nu „Regina" cum din eroare s'a anunţat.

x Astăzi J... 30 Iunie, are loc cununia religioasă a d-lui Horia Cogâlniceanu cu drăgălaşa d-ră Viorica D. Petrescu.

Cununia se va oficia la ora 7 p. m. în Biserica Nicoriţa.

x In localitate a luat fiinţă cenaclul „Vitrinei Literare". Adeziunile de membri se primesc la sediul revistei, în str. C. Negri.

ULTIMA ORA

Noi complicaţii în Balcani

Conflictul albano-jugoslav se menţine

Londra 20.— Ziarele engleze consideră cu pesimism situaţia în Balcani.

Conflictul albano-jugoslav e pe cale să reizbucnească, de oarece s'au ivit dificultăţi pe cheştii de prestigiu.

*

Belgrad 30.— Deşi au trecut 6 zile de cînd guvernul jugoslav a primit punctul de vedere al marilor puteri, n'a sosit nici o comunicare din Tirana cum că agentul diplomatic jugoslav ar fi fost pus în libertate.

Cercurile politice sunt din nou nervoase.

Există temeri că din cauza amestecului italian, Albania va face noi dificultăţi.

*

Belgrad 30. — „Politika" este informată că guvernul jugoslav a înştiinţat marile puteri că dacă conflictul nu va fi grabnic soluţionat, Jugoslavia nu şi ia răspunderea pentru complicaţiile ce se pot produce.

Se amnistiază faptele din 1907

Bucureşti 30.—Se anunţă că amnistia va privi şi unele deliote politice.

Ministrii de justiţie şi de războiu, cu concursul unor specialişti lucrează la redactarea proectului de lege.

Vor fi amnistiate şi faptele din 1907, de oarece mai sunt nenorociţi care stau de atunci în ocne.

Până la 15 Iulie se va da forma definitivă proectului care va fi votat în sesiunea extraordinară.

Daudet în Italia?

Arestarea primului redactor al ziarului „Action Francaise"

Paris 30.— D. Maurice Pujo, primul redactor al ziarului „Action Française" a fost arestat eri după ce judecătorul de instrucţie i-a luat o lungă declaraţie asupra împrejurărilor în care a fost eliberat Daudet.

Puje este bănuit de complicitate. El a fost arestat la locuinţa lui. In momentul arestării, Pujo a declarat:

—„Nu mă surprinde arestarea dar regret că nu niaţi luat dela redacţie, pentru a nu da mamei mele acest spectacol".

Poliţia a făcut o nouă descindere la redacţia ziarului „Action Française" unde au fost găsite 7 aparate de telefon, funcţionînd clandestin.

Aseară 200 de regalişti au manifestat în faţa Camerei. Ei au fost uşor împrăştiaţi de Poliţie.

*

Milano 30. — „Corriere din Milano" scrie că Daudet ar fi fost văzut cu două doamne la Sasso-Maggiore în Italia. El ar fi venit cu un vapor de la riviera franceză.

Să nu se ceteaască...

Focşani 30.— La Focşani şi la Odobeşti numerele din ziarul „Adevărul" care publicau [illegible] despre maltratarea a[illegible] Graur, au fost cumpă[illegible]ganizaţiă partidului liberal.

D. STRESEMANN VORBEŞTE

DESPRE PACIFISMUL GERMANIEI

Oslo 30.— Comitetul permanent al premiului Nobel s'a întrunit în şedinţă extraordinară şi a înmânat premiul pentru pace d-lui Stresemann, ministru de externe a Germaniei.

D Streseman a ţinut un mare discurs spunând că Germania nouă stă fără condiţiuni în slujba ideii de împăcare a popoarelor. Locarno este garanţa păcii şi a liniştii. Politica locarniană nu este compatibilă cu spiritul de neîncredere şi cu ocuparea de teritorii germane.

D. Streseman a fost viu aplaudat.

Un epilog al procesului Grozăvescu

Un fabricoant îşi împuşcă nevasta

Viena 30.—Duminică dimineaţă d-na Ettinger soţia unui proprietar de uzină din Moravka-Ostrova s'a întors acasă de la procesul d nei Nelly Grozăvescu şi a spus bărbatului ei că va face ca şi Nelly dacă bărbatul o va înşela.

De aici a pornit o vie ceartă intre soţi, iar la un moment dat Eugen Ettinger foarte infuriat, a descărcat un foc de revolver asupra nevestei omorând-o pe loc.

Dacă plecaţi la băi, abonaţi-vă la „Opinia".

SUCCESUL ZBORULUI PESTE PACIFIC

SAN-FRANCISCO-HONOLULU

New York 30.— Aviatorii Maitland şi Hegenberger care au plecat eri din San-Francisco spre Honolulu au radiotelegrafiat la ora 8,20 că se află la 700 mile de insulele Hawai, străbătând 2 treimi din drumul total care-i de 2100 mile (3800 kilometri).

*

Altă telegramă anunţă că aviatorii au aterisat pe aerodromul din Honolulu la ora 6.30 (ora europeană 5 p. m.)

N. R.—De la San Francisco la Honolulu (insulele Hawai) e distanţa mult mai scurtă decât acea străbătută de Lindbergh sau de Chamberlain dela New-York în Europa. Insă meritul zburătorilor peste Pacific este că toată distanţa de 3800 kilometri au făcut o numai deasupra apei, infruntând un mare risc ; pe când dela New York în Europa, o bună parte din drum se face deasupra uscatului.

Dramă conjugală

Bucureşti 30 — Ştefania Mateescu în etate de 25 ani din fundătura Berechet, fiind bătută de soţul ei a încercat să se sinucidă înghiţind o mare cantitate de sodă caustică.

Ea era şi îngravidă în a noua lună. In stare gravă, a fost internată la spitalul Filantropia.

Din Tecuci

Tecuci,—*Lipsa apei şi a luminei.*—Din cauza unui defect al motoarelor uzinei noastre electrice. lumina lipseşte cu desăvârşire. Tot oraşul e în beznă. Totodată unul dintre motoarele casei de apă fiind stricat, apa nu curge decât câteva ore pe zi. Atragem atenţiunea celor în drept de a lua urgente urgente măsuri de îndreptare.

O comisie interimară. In cercurile bine informate se dă ca sigura numirea unei comisiuni interimare în frunte cu dl. avocat Bertha.

Noul prefect. Ministerul de Interne a retras delegaţia de Prefect d-lui Jugaru. In locul d-sale a fost numit dl. căpitan Ioan. Nistor

Mare incendiu la Fălticeni

Mai multe case distruse

Fălticeni 30.— Un incendiu a izbucnit azi noapte la ora 2 jumătate la locuinţa d-lui Fischer Fliker în str. Regimentul 2 Graniceri. Curând focul s'a întins şi la clădirile vecine.

Cu ajutorul pompierilor, focul a fost localizat spre ziuă. Au ars imobilele Fliker (în număr de 4), Rebeca Ilie, Fani Herman, Beiniş Bercovici şi Leib Seriteanu. Alte clădiri din apropiere au suferit mici avarii.

Cercetările tind a stabili că focul ar fi fost pus. O parte dintre sinistraţi erau asiguraţi. Pagubele se urcă la 5 milioane lei. Amănunte urmează.

Noir

Rezultatul probei scrise

de la examenul de bacalaureat, ţinut la Liceul Naţional

Astăzi dimineaţă s'a dat rezultatul probei scrise de la examenul de bacalaureat ţinut la Liceul Naţional.

Din 140 candidaţi au fost admişi 77.

Şi anume:

Aronovici, Bartfeld, Botez, Brill, Dumitriu, Dorneanu, Gheorghiade, Goldner, Gorgos, Graubert, Grimberg, Vasiliu, Oivide, Herşcovici, Mitru, Abramovici, Andriescu, Aronovici, Chiosa, Dumitriu Păuşeşti, Fumu, Hirschensohn, Iancu Solomon, Isac Dumitru, Şama, Ştein, Schvartz, Vanick, Cernes, Andrieş, Canner, Ciohodaru, Cohn, Daniel, Fischler, Grimberg, Horovitz, Idelovici, Isăcescu, Klein, Pineles, Solomon M., Solomon Kiva M., Angheluţă, Ciobanu, Finkelştein, Gavrilescu, Hausvater Gabriel, Leibovici, Mambiş, Moţoc, Perlman, Rabinovici, Vexler, Zeidman, Bronfman, Bonzon, Herşcovici Renée, Oniceanu, Schwartzman, Táutu, Teodorescu, Ciobanu, Butnaru, Carasievici, Crocheachevici, Carman, Cogan, Finkel Hornutov, Costin, Crociachevici S., Şmukler, Struţman, Zaretschi Chirosca, Ceaglic.

*

Examinul oral va începe mâine dimineaţă la ora 8.

Un manuscris de-al lui Napoleon

descoperit în Rusia

Moscova.-(Cep)- Muzeul revoluţionar din Moscova a descoperit la un anticar un manuscris original al lui Napoleon I.

Textul este scris pe o mare coală de pergament, se referă la şederea lui Napoleon la Moscova şi prezintă un ordin militar către diferite trupe.

D. Jornescu la strâmtoare

Roman.—Pentru astăzi d. Jornescu, şeful averescanilor romaşcani, îşi anunţase înapoer a în localitate.

Nu ştim dacă se va ţine de oarece este perfect informat de spiritului ostil ce animă Romanul împotriva d-sale, începând chiar cu partizanii politici.

D. Jornescu a stat până acum în Capitală, ferindu-se a veni la Roman, cu toate că-i candidat pentru Cameră în fruntea listei av rescane.

In acest timp, toate celelalte partide desvoltă o vie activitate propogandistică.

In special, partidul naţional-tărănesc şi-a creiat un curent favorabil. *Interim.*

85 preoţi judecaţi în Rusia

Moscova.—(Ceps).—In comuna Aghinsk din apropierea oraşului Verhne-Udinsk, a început procesul contra a 88 preoţi tibetani învinuiţi că au pregătit o acţiune de răsturnare a sovietelor.

x Vizita profesorilor americani. —Luni 4 Iulie, cu un tren special la orele 3 dimineaţă sosesc în Iaşi cei 55 de profesori americani escursionişti care ne vizitează ţara.

Ei sunt însoţiţi de d. Ing. Pretorian, Inspector General din Ministerul Comunicaţiilor.

In aceiaşi zi la orele 4 după amiază, americanii vor părăsi Iaşul îndreptându-se spre Chişinău, iar de acolo la Cetatea Albă.

DENTISTUL
Fr. Grünberg
după o practică îndelungată şi-a deschis institutul dentar
Strada Cuza Vodă No. 1
(vis-a-vis de Farmacia Jelea Halta Sărărie)
Execută toate lucrările de protează şi chirurgie dentară
Preţuri moderate
Consult. 9—1 şi 3—7

DOCTORUL
R. Damsker
Str. Cismăriei 17
(Piaţa Halei)
Consultă zilnic:
MEDICINĂ INTERNA
Genito-Urinare, Sifilis

Dr. H. Wechsler
Boli interne, Genito-urinare
Sifilis
DIATERMIE
pentru boli urinare, boli de femei, reumatism, nevralgii, migrenă, gută, diabet, boli de stomach etc
Consult: 8-11 a. m. 2-8 p. m.
IAŞI, str. Armeană 4

DOCTOR
Tr. Mihailescu
asistent universitar
chirurg secundar gynecolog la spit. Maternitatea
BOLI DE FEMEI, GENITO-URINARE-SIFILIS
Str. Lăpuşneanu No. 18, etaj
Telefon No. 164
Consult. 1—3

DOCTOR IN MEDICINĂ
M. WECHSLER
Specializat în Franţa în
ARTA DENTARĂ
Boli de gură şi de dinţi
Consult. 9-12 şi 2-7 p. m.
IAŞI, Str. Ştefan cel Mare 13
Casele Leon Mayer

DOCTOR
L. HEITEL
MAMOŞ
De la clinicile din Berlin, Viena Frankfurt
Boli de femei şi naşteri
Str. Săulescu 2 (alături de Biserica Talpararî)
Consultaţiuni 3—6 p. m.
Pentru săraci gratis zilnic.

România
Corpul Portăreilor Trib. Iaşi
PUBLICAŢIUNE No. 731
Anul 1927, luna Iunie 25 zile

Se publică spre cunoştinţa generală că conform jurnalului Trib. Iaşi s. III-a No. 5018 | 927 ne aatorizăcă la stăruinţa D-nei Irma Eug. Păun cu consimţimântul soţului ei Gh. Păun a înfiinţa un sequestru pe veniturile imobilului din Iaşi str. General Broşteanu No. 8 şi 10 fostă Buzdugan proprietatea D-lui C. Căpriţă. Sequestru aplicat cu proces verbal No. 735 | 27 până la concurenţa sumei de 225.00 lei cu procente şi cheltueli, numindu-se ca garant Dl. avocat Mircea Serion.

Portărel, C. Manoliu
Secretar, Munteanu

Agenţi Harnici
Contra salariu, angajează „Asigurarea Românească', din strada Lăpuşneanu 40.
Veniţi între orele 10—12 dimineaţa.

Dr. Jacques Goldner
Şef de lucrări la Facultatea de Medicină
Boli interne, Boli de copii
Iaşi, — strada Mârzescu 17
cons. 2—4 p. m.

Doctor A. Dascăl
BOLI de COPII şi INTERNE
BOLI VENERICE
Consult. şi tratament:
11—12 a. m. şi 2—7 p. m.
Iaşi, str. Cuza Vodă 42
(casele Cristofor)
vis-a-vis de Camera de Comerţ

SE CAUTA un băiat harnic pentru încasări şi un agent contra salar bun la Soc. „Ajutorul Nostru" str. Cuza-Vodă 71

*

OCAZIONAL SE VÂND:
1) Lână ţigae pentru covoare albă şi vopsită.
2) Un covor persan
3) 2 benocle Zeiss şi Göertz
4) Un ceas de salon, antic
5) Una bicicletă şi diferite lucruri de valoare.
6) 1 Oglindă fină 2 m. 10 pe 1 m. bună pentru frizerie.
Se primesc spre vânzare sau în gaj bijuterii, antichităţi, covoare persane, etc.

*

Dactilografie se poate învăţa bine în timp de o lună. Se copiază acte în str. Cuza Vodă 71

Medic balneolog autorizat
Dr. Albert Ficler
Băile VATRA-DORNEI
consultaţiuni zilnice
Strada Grănicerilor No. 7

In zilele de 9, 10, 16 şi 17 Iulie 1927
va avea loc în
GRADINA COPOU
Marile Serbări Electrice
ALE UZINELOR
sub patronajul d-lui Const. Crupenschi
Cele mai frumoase surprize şi cea mai frumoasă iluminaţie.

Cura cu Jod
CEA MAI ACTIVĂ ŞI CU FOLOS

SE FACE CU
PROTOIOD
De vânzare în Farmacii şi Droguerii

Banca de Credit şi Industrie
Capital social Lei 15.000.000.—
Deplin vărsat „ 7.500.000.—
Sediul: IAŞI, Str. Ştefan cel Mare No. 8
Adresa Telegrafică: „Creditbanca"
Face orice fel de operaţiuni de Bancă.
Deschide Conturi Curente.
Primeşte depozite spre fructificare la vedere şi pe termen.
Scontează cambii, titluri eşite la sorţi, cupoane şi mandate.
Primeşte polite spre încasare şi efectuează plăţi în condiţiuni avantajoase.
Face avansuri pe efecte publice.
Finanţează întreprinderi comerciale şi industriale.
Primeşte efecte în depozit şi sume în Cont curent.
Acordă împrumuturi pe gaj comercial şi pe depozite de mărfuri.
Serviciu special pentru Cassa de Economii.

ȘTIRI DIN ȚARĂ ȘI STRĂINĂTATE

CHESTIA CONSILIULUI MUNICIPAL

Constatările d-lui Vararu.—Ipoteze pentru schimbările probabile

Incă nu-i vorba de disolvarea consiliului municipal.

D. inspector administrativ Vararu s'a mulțumit cu verificarea celor petrecute în ședința de constituire a consiliului, și n'a avut misiunea de a face alte cercetări.

*

Ce se va întâmpla?

In cazul când consiliul administrativ va recunoaște că desemnarea primarului a fost ilegală, ministrul de interne va cere convocarea consiliului municipal, pentru o nouă alegere a primarului. Liberalii vor căuta de astă dată ca candidatul lor să întrunească mai multe voturi, așa ca ministrul să poată desemna pe primarul liberal în toată conștiința.

Ei speră să obție și unele voturi ale Consilierilor de drept și chiar ale unora din delegația permanentă.

Ședința nouă de constituire, va fi prezidată de d. Gh. Nădejde, ca cel mai bătrân, deoarece d. dr. Enășescu închipuit bătrân deși tinerel, nu mai face parte din Municipiu. *D.*

Politica la Iași

Intruniri în oraș și județ — Intre d. Scobai și d. Osvald Racoviță

In localul clubului liberal din strada Sf. Andrei a avut loc aseară o întrunire, la care au participat numeroși cetățeni din acest sector.

Au vorbit d-nii Grigoraș, Gherasim și alții.

D. Adace, șeful sectorului, încheie seria cuvântărilor, îndemnând pe cetățeni de a-și pune toată încrederea în partidul liberal, singurul partid care are în fruntea sa oameni încercați și cu răspunderea pentru interesele țării.

*

In casa de sfat a partidului poporului, din Păcurari, s'a ținut o întrunire la care au luat parte numeroși cetățeni din acest sector.

D. Florin Sion, președintele sectorului, a deschis seria cuvântărilor, arătând opera înfăptuită de partidul poporului în scurta sa guvernare și cere alegătorilor să dovedească prin votul lor, că vremea democrației se înfăptuește și partidul ridicat din nevoile și aspirațiile celor mulți, cată a fi rechemat la guvern prin votul obștesc.

D. N. Petrea, primarul municipiului, arată opera edilitară înfăptuită în Iași.

Mai vorbesc d-nii Omer Popovici, după care ia cuvântul d. Petrovici. Fostul ministru spune că marea problemă a vremurilor se ridică pe nedumerirea celor mici și intrigile celor mari.

Intriga de sus a creiat o stare de iuțare a masselor,— și a tulburat liniștea. Rămâne ca masselor populare prin votul lor să arăte că singurul partid de încredere, este partidul poporului.

*

In sectorul Alexandri, liberalii au ținut o interesantă întrunire rostind cuvântări d-nii George Brătianu, Osvald Racoviță, Ifrim și Mihai Borcea (lupist).

*

Național-țărăniștii au fost eri în numeroase comune din județ—și au ținut întruniri, fiind primiți de săteni cu mare dragoste.

Liberalii țin Sâmbătă seara întruniri în toate sectoarele din localitate.

Duminică la ora 10 dimineața are loc o mare întrunire în sala Sidoli.

*

D. Ghiță Scobai fost prim ajutor de primar, are motive de a nu fi tocmai mulțumit și bănuește pe d. Osvald Racoviță de o oarecare lucrătură.

Se întâlnesc amândoi, pe scara de la clubul liberal.

— „Mi-ai fost drag —zice d. Scobai, — dar acum te urăsc!"

— „Eu —răspunde d. Osvald Racoviță — te-am urât coane Ghiță,dar acum îmi ești drag!"

Adversarii își strâng mâna.

DAN

Accidentul din Păcurari

Un ofițer se împușcă din greșală

Aseară la ora 11 o detunătură de armă s'a auzit la locuința din str. Păcurari 54. Pătrunzând vecinii în casă, au găsit pe locotenentul C. Fotescu, în etate de 23 ani, din reg. 7 Roșior, căzut la pământ și cu pieptul însângerat. Imediat a sosit la fața locului d. subcomisar Ciuceanu care a transportat pe rănit la spitalul militar.

In jurul acestui caz s'a zvonit îndată că ar fi vorba de o încercare de sinucidere din dragoste. In realitate însă este vorba de un accident.

Lt. Fotescu trebuia să ia astăzi parte la niște exerciții de tragere. Aseară, venind din oraș, și-a luat carabina ca s'o inspecteze. Dar dintr'o mișcare neatentă arma a luat foc, iar glonțele i-a pătruns în umărul stâng eșind prin omoplat.

Din fericire, starea rănitului nu inspiră îngrijorări.

Liberalii vor să guverneze lung

D. G. Tătărăscu, subsecretar de stat la interne, a făcut declarații presei române și minoritare din Cluj. Intre altele d. Tătărăscu a spus:

„Guvernarea de mâine va fi de lungă durată și va trebui să depășească cadrul unei legislaturi.

„Rezemat pe încrederea coroanei și țării, partidul liberal își ia răspunderea acestei guvernări de lungă durată".

Deraere

Cetatea Albă 30.—Trenul de marfă No. 4057 a deraiat, iar 15 vagoane au fost distruse. A murit un frânar și sunt grav răniți doi impegați. Linia a fost avăriată pe un km. lungime.

Tratat turco-jugoslav

Belgrad 3o.— In cercurile diplomatice se vorbește că ministrul Turciei la Belgrad se află în tratative preliminare cu guvernul jugoslav pentru încheerea unui tratat de amiciție.

E vorba ca Kemal-Pașa să se oprească o zi la Belgrad cu ocazia reîntoarcerii din Karlsbad. Atunci va semna și tratatul, dacă negocierile vor fi terminate.

Persoanele care pleacă la băi, să nu uite să treacă pe la administrația ziarului „Opinia" pentru a-și face un abonament pe tot timpul cât vor fi în vacanță.

Teatru în aer liber la Iași

Scena grădinei de teatru *„Select"*, peste drum de Liceul Național, va fi complect amenajată pentru spectacole de teatru. Cei mai simpatici și valoroși artiști ai teatrului nostru Național vor juca în vara aceasta.

Primul spectacol va fi **Vineri 8 Iulie a. c.** cu formidabilul succes: **„Bărbierul din Sevilla"** comedia bufă în 4 acte de Beaumarchais și cu muzica după Rossini.

Din distribuție fac parte: **Dl. Mil. Gheorghiu**, în faimoasa d-sale creație, **bărbierul Figaro, Dl. Aurel Munteanu** în **contele D'almaviva**, *d-na* **Anney Braesky** în **Rosina**, d-nii *Doroșcanu, Sava, Handoca, Mihailescu*, etc. etc.

Orchestra sub conducerea *maestrului Laufer.*

Montarea după Dl. Vlad Cuztnschy.

Biletele de vînzare la cassa Cinema Sidoli și la grădina Select.

SUBTERANELE VECHII PULBERARII A MOLDOVEI

DESCOPERITE LA IAȘI

Acum câteva săptămâni s'a ținut la Primărie, licitație pentru facerea lucrărilor de canalizare a străzei „Dreapta".

De câteva zile au început săpăturile.

La o adâncime de 1 m. lucrătorii au întâmpinat o rezistență.

Era o construcție masivă în zid de piatră, în formă ovală, și se întindea pe o distanță de 20—25 metri.

Construcția fiind în parte sfărâmată, s'a putut constata cu surprindere, că ascunde un tunel.

Săpându-se și mai departe, s'a constatat că tunelul are mai multe ramificații.

O pantă, tunelul principal, străbate str. Anastasie Panu, îndreptându-se prin Cost. Negri, Biserica Sf. Sava și Palatul Răzoovanuf

Tunelul este legat cu o arteră care merge sub casele d-lui I. Gh. Popovici, proprietarul fabricei de lumânări din str. Anastasie Panu, apoi se îndreaptă spre Palatul administrație, exact traectul tunelului găsit acum câțiva ani, sub Palat.

Cunoscătorii afirmă, că s'a găsit tunelul care lega Biserica Golia, cu mânăstirea Cetățuia și care trecea pe sub vechiul Palat Administrativ.

In casele Popovici, fosta Șerban, era pe vremuri pulberăria țărei Moldovei.

Astfel se explică și ramificația tunelului, care apuca sub această casă.

De notat că la prefacerea casei Popovici, care s'a făcut acum 2 ani, s'au găsit urmele unui tunel, dar atunci nu s'a dat prea multă atenție faptului.

*

Cu această ocazie, mai este interesant, de notat și o altă descoperire.

La canalizarea străzei Cost. Negri, s'au găsit în pământ urmele vechiului pod care era pe această stradă.

S'au scos multe bârne, așezate dealungul și latul străzii.

INFORMAȚII

x Aviatorul Byrd a plecat eri dimineață la 5.25 (ora locală) din New-York spre Paris.

x Ministerul de finanțe a telegrafiat azi rectoratului Universității locale că salariile corpului didactic și personalului administrativ se plătesc ca și în trecut. Sporurile vor fi achitate ulterior, după ce vor fi stabilite; iar circularele trimese până acum în această chestiune rămân anulate.

x D. Ciprian Scripcă, consilier la curtea de Apel din Iași a fost numit, pe termen de doi ani, președinte al comisiunii regionale de disciplină c. f. r. din Iași, în locul d-lui D. Gh. Lupu, înaintat consilier la Curtea de Casație.

x Cab. I Instrucție cercetează misterioasa crimă din pădurea Bârnova.

Se știe că acum 5 zile, a fost găsit într'o râpă, cadavrul oribil mutilat al unui necunoscut.

x In Bivolari a încetat din viață bătrânul Iancu Kohn în etate de 105 ani.

x *Taxă pe capul femeilor.*— Consiliul municipal din Zerbau, sat în Silezia, a hotărât să impună la taxe pe femeile care-și tae părul „a la garçonne". Tariful fixează 2 mărci pe lună pentru femeile măritate și 1 marcă pe lună pentru domnișoare.

x In ziua de 12 Iulie se vor deschide la Iași cursurile de vară pentru învățătorii stagiari și minoritari din județele Iași. Vaslui, Chișinău-oraș, Bălți, Lăpușna, Soroca, Tighina și Orhei. Cursurile se vor ține la șc. normală „Vasile Lupu".

x Ministerul de interne aduce aduce la cunoștința celor interesați, că cererile de prelungirea termenului pentru șederea în țară a străinilor salariați, trebuie să fie adresate numai ministerului muncii, iar pentru celelalte categorii de străini, direcției poliției și siguranței generale.

Ministerul de interne nu mai primește nici o cerere de acest fel.

x Astăzi are loc înhumarea nefericitei studente Elena Cuibuc, decedată la Universitate în împrejurările cunoscute.

Defuncta este din Chișinău de unde a și sosit familia în localitate. La înmormântare asistă toate studentele de la facultatea de științe și dela căminul „Regina Maria".

x O delegație de comercianți s'a prezentat astăzi dimineață d-lui prefect de poliție Eduard Lăzărescu și a obținut ca prăvăliile să fie deschise după amiază între orele 4 și 8.

x D. dr. Vișoianu, secretar general al ministerului sănătăței, care a fost eri în Iași, a vizitat și ospiciul Socola.

Secretarul general s'a convins de nevoile acestui mare spital și a promis a sprijini cererile de îmbunătățiri formulate de medicii ospiciului.

x Volumul al doilea din opera „Iașii de odinioară" a confratelui nostru d. Rudolf Suțu și care se tipărește la Viața Românească, se află la coala a cincisprezecea de imprimare.

x Grupul de evrei averescani în frunte cu d. dr Frühling împreună cu un grup din indicatul comercianților detailiști au hotărât aseară să se înscrie în partidul liberal. Astăzi va avea loc primirea solemnă în club.

x Prefectura de județ a avizat la dizolvarea consiliului comunei Tabăra.

A fost numită o comisiune interimară în frunte cu d. Dumitru Ifora.

x D. inspector Lisievici a fost transferat la prefectura poliției Chișinău.

x In str. Socola și Cost. Negri au fost arestați mai mulți muncitori care împărțeau manifeste comuniste.

x Școala primară și profesională de fete „David Herzenberg" a Soc. „Steaua" aduce la cunoștință că producția de fine de an, care trebuia să aibă loc Duminică 3 Iulie, va avea loc *Sâmbătă 2 Iulie ora 9 jum. a. m.* în sala Cinema Sidoli.

„Complex" (No. 6) care apare Sâmbătă, cuprinde printre altele o interesantă convorbire cu d. prof. Eug. Herovanu, precum și o caracteristică schiță a d-lui A. Frunză.

x D. dr. Argetoianu, medicul circumscripției 1-a, pleacă în congediu de la 1 Iulie la 1 August.

D-sa va fi suplinit de d. dr. Iamandi, medicul circ. III-a.

x D. dr. Vișoianu, împreună cu d. inspector dr. Cazacu și dr. Vasiliu medicul șef al orașului, au vizitat instituțiile sanitare locale, ca Izolarea, Dispensariile, Ambulatorul Veneric și Ospiciul Socola.

D-sa a promis că va stărui să se aducă îmbunătățirile necesare tuturor acestor instituțiuni.

Seara domnul dr. Vișoianu a părăsit Iașul.

x Dl. Siegyried Kahane, doctor în drept și diplomat în științe penale dela Universitatea din Roma, a fost recomandat de către Baroul Ilfov Ministerului de justiție spre a fi cooptat în Comisiunea pentru reforma penală în România.

x Examenul pentru ocuparea primului grad în funcțiuni administrative, a fost amânat pentru ziua de 15 Iulie crt.

x D-ra Herovanu, impiegată la Prefectura de județ, a obținut un concediu de vară de o lună.

x In Piața Halei, a fost arestat pristavul de podari Gavril Popovici din str. Broscăriei— surprins, pe când buzunărea niște cetățeni.

Cu acte încheiate de d. Comisar Sprinceană, individul a fost înaintat Parchetului.

Doamne și Domnișoare

dornice de muncă suplimentară, pot câștiga zilnic *Lei 500.* — pentru plasarea asigurărilor populare de viață cu trageri lunare.

Informațiuni între orele 4—6 după amiaza.

Se angajează imediat

Lăcătuși Mecanici absolut lucrători de forță.

Lăcătuși Constructori absolut lucrători de forță.

Ajutori Ferari și Ucenici

Fabrica Marek

Iași, str. Socola 155

ORI CE BĂRBAT „BINE" SE RADE NUMAI CU FAVORITA

LAMA DE LUX PIERRE

INTRODUSĂ IN TOATĂ LUMEA CEA MAI FINĂ AVÂND ALIAGIU DE ARGINT

România

Tribunalul Jud. Iași Secția 3-a Comercială

Sub Președenția D-lui M. Păcuraru Jude Președinte

Dl. I. N. Pogonat Jude Instructor

Ședința din 31 Mai 1927

PROCES-VERBAL No. 4798

TRIBUNALUL

Pe baza Art. 695 și următori din Cod. Com.

HOTAREȘTE

Declară în stare de faliment pe Inginer N. Mărculescu comerciant din Iași str. Lăpușneanu No. 35.

Numește Sindic pe D-l Jude Sindic a Tribunalului Iași.

Ordonă aplicarea sigiliilor pe întreaga avere a falitului cu care se deleagă pe Dl. Judecător sindic al Tribunalului Iași.

Fixează provizoriu epoca încetărei plăților la 16 Ianuarie 1923.

Stabilește termenul de 15 Iunie 1927 până când creditorii sunt obligați să prezinte la secretariatul Sindicului declarațiile de creanțele lor.

Fixează termenul de 25 Iunie 1927, orele 13, când se va proceda la încheerea procesului verbal de verificarea creanțelor lor.

Ordonă numitului [illegible] nă în termen de [illegible] prezinte bilanțul [illegible] le sale comerciale.

Această sentință se va executa provizoriu.

Se va îndeplini dispozițiunile art. 709, 710 și 943 din cod. com. și conform art. 712 cod. comp. se va comunica câte o copie D-lui Prim Procuror și D-lui Jude. Sindic al Tribunalului.

Cu drept de opoziție și apel înlăuntrul termenului prescris de art. 711 din cod. com.

Dată și pronunțată în ședință publică astăzi 31 Mai 1927.

(ss) M. Păcuraru

(ss) I. N. Pogonat

Grefier (ss) Panțiru

p. Conformitate, Mihailescu

Contactul cu orașul destrăbălează pe săteni

(Continuare din pag. I-a)

vâr și dreptate, că pretutindeni domnește șarlătănia, minciuna, sfânțuiala etc.

Dar să mai gândiți și la alt lucru care, sub o mască frumoasă și sub o reclamă de lux, ascunde după cum veți vedea, cel mai primejdios mijloc de demoralizare și bolșevizare a poporului nostru. Pretutindeni, prin târguri și prin orașe, nu de mult timp, s'au înființat—după moda nouă — mii de Bodegi, grădini de vară, varété-uri etc., dar cred că puțini își dau seama de ce mare rău ne aduc țărei noastre.

Dacă vrea cineva să se convingă, îl rog să intre într'un asemenea local de petrecere de la ora nouă seara în sus și să stea până—măcar—unu, două după miezul nopții și va vedea lucruri revoltătoare, exasperante... Acolo se va putea vedea desfrâul în toată puterea cuvântului; femei goale, cântece obscene, senzualitate, mârșăvii sub ochii spectatorilor înebuniți, idioțiți de băutură și de patimi!... Mai mult, acolo va auzi și va învăța că în țara românească se poate vorbi orice și de oricine, chiar de Vodă însuși, că oricine își poate bate joc de toate instituțiile noastre cele mai sfinte și mai înalte, fără frică de nimeni, par-că ar fi într'o țară fără stăpân, fără cap, sau într'un sat fără câni.

E, bine, în aceste localuri de petreceri—ca să nu le zic altfel—unde se adună crema și drojdia orașelor, unde se adună cei ce își bat joc de averea lor sau a statului, cei ce-și bat joc de familii și de copilași, lăsându-i flămânzi și goi și pe mame plângând și cerșind pe la vecini sau pe drumuri o bucățică de pâine,—au nenorocirea să se oprească și sătenii ce vin cu multe și diferite nevoi pe la oraș; căci am uitat să spun mai toate localurile acestea au paturi și odăi de dormit, și cum cele mai multe sunt în apropierea gărilor e natural ca oricine vine cu trenul și are de stat o noapte să-și caute o gazdă; și iată unde trage!

Iar pe când noi, învățătorii și preoții ne muncim să-i facem pe săteni mai buni; să-i ferim de putregaiul și imoralitatea orașelor, ei vin în atingere directă cu cele mai primejdioase focare de molipsire; și de unde orășanul deprins se strică într'o măsură oarecare, săteanul ca unul ce habar n'are de asemenea lucruri, rămâne dezorientat și de are prilej, se demoralizează complect; iar întors în sat molipsește și pe alții, învățându-i să nu mai ție în seamă poveștile preotului sau ale profesorului, căci „altfel" trăiește lumea de la orașe: „ei vor să ne ție în întuneric și ne înjunge mereu statului ca să tot plătim din ce în ce dări și angarale tot mai mari". Aceste cuvinte de mare însemnătate, am avut ocazie să le aud cu urechile mele.

Pr. C-tin Bârsan

Stânca-Iași

BIBLIOTECA UNIVERSITĂȚII -IAȘI-

ANUL XXIII No. 6031 — 3 LEI EXEMPLARUL — SAMBATA 2 IULIE 1927

ABONAMENTE
Lei 1000 pe un an
„ 500 „ 6 luni
„ 300 „ 3 luni

OPINIA

ZIAR POLITIC COTIDIAN

ANUNCIURI
se primesc la toate Agenţiile de Publicitate şi la Administraţia ziarului Iaşi—Str. Gh. Mârzescu 17

Mai „tare“ de cît Caragiale

M. SALE REGELUI SINAIA

Banditi regimului acest secol lumină bagiucurind constituţia ce aţi giurat voit ucidi di doue ori cafine central şi piaţa endependenţi fratemeu fost reprezentant naţiuni. Victima frică merge telegraf sigur al treilea atentat banditi. Implorăm garanţia vieţi onorului contrar s liti face justiţie singuri. Trăiască Dinastia.

IORDACHEL GUDUREU
fost senator

Vă mai amintiţi de „telegrama“ aceasta, din seria acelora prin care Caragiale a definit admirabil toată viaţa naastră politico-socială de acum jumătate de veac?

Trebue astăzi să recunoaştem că bietul conu Iancu Caragiale a rămas în urmă; s'a învechit. Pentru zilele noastre, fantazia lui conu Iancu ar fi săracă; humorul insuficient; ironia blajină. Melodrama Gudurăilor lui Caragiale n'atinge nici pe departe înălţimea tragedlei publice din Alexandria, depildă, de unde sosesc telegramele averescanului Stan Ghiţescu despre atacurile nu ştim căror bande liberale.

Comediile şi schiţele maestrului nu înseamnă nimic faţă de actualitatea cribilă a perioadei electorale, cu Paşcanii unde agenţii liberali depun suveniruri nocturne în uşa candidaţilor opoziţiei; cu Vasluiul unde se mută cu forţa firmele cluburilor; cu Focşanii unde candidaţii sunt stâlciţi mai grav de cât la „cafn: central“; şi în fine, cu ţara întreagă torturată şi înjosită.

De bună seamă, vremea de astăzi e mai „tare“ decât fantazia caustică a lui Caragiale. In timpul lui conu Iancu se ducea dracului „giudeţul“; în actuala literatură politică „se duce dracului ţara, naţiunea şi Dinastia“.

Urmăriţi campania electorală, cu ingerinţele, sălbătăciile, porcăriile şi protestele ce o alcătuesc. Nu mai e nevoe să priviţi la teatru „O scrisoare pierdută“.

REN.

Din toată lumea

Alarma Franţei.— Populaţia Franţei continuă a descreşte, în mod îngrijorător. Statistica pe primul trimestru al anului în curs, arată un minus de naşteri şi un plus de decese faţă de timpul corespunzător din anul trecut.

In primele trei luni ale anului, populaţia franceză s'a împuţinat cu 32,252 oameni. Franţa este alarmată.

*

Zborurile peste ocean.— Din New-York se anunţă că aviatorul american Fonck a pregătit zborul peste Atlantic, cu 8 persoane în aeroplan, şi anume: echipajul de 4 oameni, plus doi gazetari şi doi pasageri.

In curând călătoria aeriană peste Oceane va deveni un lucru normal.

*

Oameni-monştri.— Curtea cu juri din Waldshut (Germania) a judecat pe soţii Stiegeler care şi-au ucis 11 copii ai lor.

Vecinii au observat că la câteva zile după naştere, copilul soţilor Stiegeler murea subit. Faptul sinistru s'a repetat de 11 ori. Ultima dată a fost înştiinţat parchetul. S'au făcut cercetări, s'a procedat la desgroparea cadavrului şi s'a constatat, că pruncul avea capul sfărmat.

Soţul a fost achitat, din lipsă de dovezi. Mama criminală a fost condamnată numai la 7 ani recluziune, pentru ultimul omor (de oarece pentru celelalte 10 victime nu s'au mai putut face cercetări medicale).

— La New-York a fost arestat un anume Earle Welson, supranumit omul-gorilă. El reuşea să cucerească dragostea femeilor, dar nu întârzia să-şi gâtue amanta şi s'o îngroape. In acest chip, a ucis 20 femei.

Ziarul „Opinia“ face abonamente lunare, pentru orice staţiune balneară sau climaterică. Costul unui abonament este de lei 100

O poezie inedită a lui Eminescu

Absolvenţii liceului „Başotă“ din Pomârla, au organizat comemorarea fostului lor director, poetul Samson Bodnăreacu, cu prilejul împlinirii a 25 ani de la moartea lui. S'a făcut un pios pelerinaj la mormântul lui Bodnărescu şi s'a tipărit un inimos şi util volum comemorativ.

In acel volum se publică o poezie inedită pe care Mihail Eminescu o trimisese prietenului Bodnărescu (aşternută pe o cartă poştală) într'o zi de 27 Iunie când Bodnărescu îşi serba aniversarea.

E o scrisoare verificată, alcătuită pe un ton glumeţ şi cu aluzii la legăturile prieteneşti ale membrilor „Junimei“ (vezi cuvântul „caracudistic“ din strofa patra), dar conţinând elementele caracteristice ale compoziţiei genialului nostru Eminescu.

Iată poezia, în autograf:

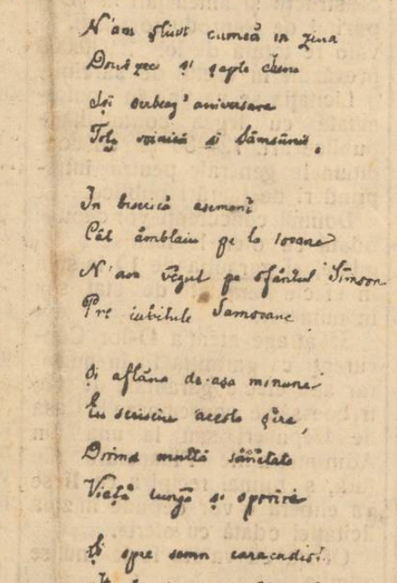

Leon Daudet

şeful regaliştilor franceji, care a fost eliberat din închisoare, în urma unei mistificări şi despre care tot nu se ştie precis unde se află.

ASPECTE

POLITICA ŞI COPIII

Incă din şcoala primară, se inoculează copiilor sentimentele alese ale sincerităţii şi prieteniei; cu exemple, pe înţelesul lor, copiii sânt obligaţi să admită că laşitatea este ruşinoasă şi că trădarea—în deosebi—este unul din actele cele mai reprobabile.

Dacă, din întâmplare, un copil nu e pătruns de aceste mari adevăruri predicate de pe catedră, el riscă să-şi piardă anii până se va convinge că în viaţă trebue să asculte numai îndemnurile bune cari îi spun că în vreme de nevoe să nu-şi părăsească aproapele şi că bunurile pământeşti nu înseamnă nimic pe lângă o cucerire de ordin ideal.

Sânt, fără îndoială, frumoase aceste învăţături; dar, cu timpul, se dovedesc a fi complect ridicole şi inutile.

Şi sarcina de a le dovedi ridicole şi inutile şi-o iau tocmai acei cari, prin fapte, desmint pildele de program analitic; profesori şi părinţi contribue în mod egal la stricarea sufletului copiilor.

Pentrucă, ce învăţătură pot scoate copiii din ruşinoasele combinaţii electorale şi politice? Chiar cunoştinţele lor reduse în materie, le dau posibilitatea să afle că „domnul“, care a fost până eri soldat credincios în partidul averescan, a devenit dintr'odată fanatic liberal şi că nu se sfieşte să-şi înjure vechii tovarăşi de luptă.

La fel şi părinţii. Ei nu ştiu seamă că făcînd politica de friptură, care înseamnă trădări şi urîte compromisuri de conştiinţă, clintesc încrederea şi respectul copiilor pentru dânşii şi pentru noţiuni cari ar trebui să rămînă întacte.

Bâlciul politic dăunează educaţiei copiilor; ei nu pot învăţa altceva, în perioada electorală decât că a trăda amiciţiile cu cari te-ai lăudat cândva nu este un act ruşinos şi că a te vinde pentru un blid de linte poate fi chiar onorabil.

De aceea nu trebue să surprindă pe nimeni că din rândurile copiilor crescuţi cu o asemenea educaţie, se recrutează pleava societăţi de mâine, vânătorii de situaţii şi indivizii lipsiţi de orice simţ al corectitudinii.

Şi iată cum combinaţiile electorale pot fi privite ca o primejdie pentru sănătatea morală a generaţiilor în formaţiune

G. SPINA

Un romancier francez despre Rusia sovietică

Reputatul scriitor francez George Duhamel, care a fost de curînd în Rusia sovietică, a început să publice o serie de articole asupra celor văzute. El scrie:

—„Am văzut multe lucruri excelente şi mari în Rusia. O spun. Am văzut multe lucruri neizbutite sau false. O spun a ci cum le-am spus-o acolo. Căci n'am tăcut la Moscova. Ruşii ştiau că veneam ca prietin, fără gînduri ascunse, şi m'au lasat să vorbesc.

„Cred că numai francheţa poate arunca puţină lumină în grozava confuzie în care se sbate Europa“.

Duhamel face apoi un călduros apel către conducătorii Rusiei, cerîndu-le să modereze asprimea faţă de cei care stau în închisorile sovietice.

O instituţie model

de Dr. AL. MANOLESCU

Pierderea a sute de mii de cetăţeni în anii 1916—18, ne-a deschis ochii, că şi materialul omenesc are preţ. Aşa au luat fiinţă *dispensarele* pentru *sugaci şi orfelinatele*. In clădirea gării din Burdujeni funcţionează un atare orfelinat exclusiv pentru fetiţe orfane c. f. r. Funcţionează o grădiniţă pentru micii copilaşi—o şcoală primară şi una profesională. In ziua de 27 Iunie a avut loc serbarea de fine de an, serbare închinată celor 12 prime absolvente ale şcoalei. Directiunea o are femeia de inimă *Vicenţia Sigmireanu* ajutată de o altă femeie destoinică *Elena Popescu-Ritman*. Corpul didactic select d-ra Virginia Genoi directoarea şcoalei profesionale d-ra Popovici la şcoala primară, care împreună cu toate domnişoarele învăţătoare lucrează cu multă râvnă.

Serbarea foarte reuşită a fost onorată cu prezenţa d-lui dr. *Costiniu* fostul director al casei muncei, întemeetorul şi sufletul acestei instituţiuni, d. dr. *Demetriade* actualul sub-director al casei muncei care la rîndul lui continuă cu multă inimă şi pricepere această instituţiune, d. inginer *Niţescu* conducătorul priceput al Direcţiunei c. f. r. care a luat dispoziţiuni pentru instalaţia de apă şi alte măsuri, d. inspector şcolar Manoilescu de la casa muncei şi numeroşi domni ingineri si multă lume din împrejurimi.

Cum din păcate *multe şcoli de meserii sunt furnizoare de slujbaşi*,— meseria fiind considerată ca ceva înjositor—D-na Directoare, D-rii Co tiniu, Demetriade; medicul orfelinatului —cari de cari n'au cruţat sfaturi, îndemnând pe absolvente **să nu apuce drumul slujbelor** ci să rămâie la **meseria** care onorează omul. *Vorbele au fost urmate de fapte*, direcţia şcoalei a dat fiecărei absolvente *3000 lei, haine şi rufe*. Dl. Dr. Demetriade le-a promis *a le da uneltele de specialitate necesare meseriei lor şi tot odată va continua a le avea în vedere şi în viitor*.

Mulţi din cei prezenţi au avut lacrimi în ochi când absolventa Ionescu Dumitra în numele surorilor ei, a exprimat mulţumiri duioase, binefăcătorilor lor, luându-şi angajamentul că vor urma îndrumărilor morale şi culturale ce au căpătat la această şcoală şi *vor rămâne la ac şi foarfece*.

Din parte-mi urez sănătate şi viaţă lungă îndrumătorilor acestor copile orfane, cu încredinţarea că roadele frumoase culese pe lângă mulţumirea sufletească ce le aduce opera lor constructivă prin *fapte şi nu gălăgie*, îi va oţeli în continuarea operei atât de folositoare ţărei.

Dr. Alex. Manolescu

ACTUALITAŢI

UN TRIUMF
CAZUL GROZĂVESCU

In contra tuturor aşteptărilor, justiţia vine să acordat „dreptatea“ aceleia pe care ameninţările şi indignarea generală o urmărea pas cu pas. D-na Nelly Grozăvescu a triumfat şi odată cu ea a triumfat şi egoismul fem iei, care a putut suprima un artist al omenirei şi un fiu glorios al ţării noastre.

Urmărită veşnic de viermele geloziei, ea n'a putut concepe în mândria ei de soţie a unui prea mărit al zilei, ca soţul ei să împartă clipele de libertate şi veselie, căutşi de puţin şi în altă societate de cât a ei.

Acţiunile lui i-au părut exagerate, depăşite, şi atunci a procedat ca o simplă femee.

Lacrimile acelor ce-l regretă şi acelor ce au gustat arta maestrului nu se vor putea usca, în faţa nedreptăţei cu care s.a răsplătit, moartea ilustrului defunc

(Continuarea în pag. IV-a)

Liberalii şi opinia publică

Manifestaţiunea de eri seara dela clubul liberal din localitate face încă odată dovada revirimentului care s'a produs în opinia publică de la noi.

Ani de-arândul cu toată incontestabila sa operă constructivă, partidul liberal, — în mare parte ca o consecinţă a aparenţei de rigiditate pe care i-o dă disciplina sa, — nu s'a bucurat de simpatia micei burghezii de la oraşe. Ani de-arândul din această cauză, unele partide şi în special partidul takist, au numărat înainte de războiu la activul lor, frumoase succese electorale, în principalele oraşe din ţară.

Or, astăzi tocmai această burghezie, altă dată atât de puţin favorabilă, îşi îndreaptă privirile către partidul liberal. Burghezia de la oraşe se înscrie în masă, în partidul liberal.

Incepută mai de mult, prin înscrierea intelectualilor — prin înscrierea a unui însemnat număr de profesori universitari, — mişcarea aceasta de convergenţa către partidul liberal, se amplifică şi se repetă. Cluburile liberale sunt literalmente inundate cu cereri de înscriere.

Observaţia superficială a acestei mişcări, duce firesţe la concluzia, că ea ar fi datorită atracţiunei inevitabile, pe care ar exercita-o asupra celor mulţi putinţa satisfacerei intereselor personale.

Fără a contesta existenţa nenumăratelor mijloace, pe care le posedă partidul liberal în această privinţă, şi fără a contesta fripturismul unora dintre cei, care s'au inscris în anumite condiţiuni, în ultimul timp la liberali, este în afară de ori ce îndoială, că imensa majoritate a celor ce s'au îndreptat înspre partidul liberal şi-au dat bine seama ca putinţa satisfacerei intereselor personale este foarte redusă.

Noii înscrişi şi-au dat seama mai ales, că organizaţiunele liberale, care au pretutindeni pletoră de elemente în cadrele lor şi care nu au putinţă de a satisface nici cel puţin vechile elemente, nu pot oferi decât slabe posibilităţi de satisfacere a intereselor lor personale.

Adevărata cauză a revirimentului, care s'a produs în opinia publică. In favoarea partidului liberal, trebue deci căutată în altă parte.

Adevărata cauză a acestui reviriment, trebue căutată în convingerea celor mulţi, că în haosul de astăzi, nu poate exista altă forţă vie, capabilă de a pune stavilă oricărei acţiuni anarhice, în afară de partidul liberal.

Adevărata cauză a acestui reviriment, mai trebue căutată şi în aprecierea celor mulţi asupra acelor conducători politici care după ce s'au declarat—semnând manifestul guvernului Ştirbey—pentru respectarea absolută a actului de la 4 Ianuarie se declară astăzi pentru revizuirea acestui act.

MIRCEA A. BADAREU

Transiordania independentă

Ziarele din Londra anunţă că e vorba ca Transiordania să fie declarată stat independent sub conducerea emirului Abdulah.

Inaltul comisar englez al Palestinei va avea şi postul de ministru plenipotenţiar în Transiordania.

Premiile şcolare...

de Pr. N. HODOROABĂ

La o şcoală primară în ziua de Sf. Petru şi Pavel. Intr'o sală de clas de la etaj are loc serbarea şcolară, împărţirea premiilor. La jumătatea sălii, lângă peretele cu ferestrele mari şi dese, o masă plină cu cărţi şi alte rechizite şcolare, distribuite în pachete mici îngate cu sfoară, stau teancuri. Sub sfoară imediat se află o hârtie dreptunghiulară pe care stă scris numele fericitului premiant. In jurul mesii stă corpul didactic al şcolii.

O parte din sală e ocupată de elevii şcolii, premianţii pe clase, aspiranţii la premiu sau măcar la menţiune. Cei mici stau jos, iar cei mari s'au urcat pe bănci în picioare, ca pe nişte ziduri de cetate. Tot aici e şi corul şcolii care a cântat câteva cântece. De cealaltă parte, stau în bănci părinţii copiilor, rude de-ale lor precum şi alţi prieteni ai şcolii.

Inghesuiala e mare şi uşa de la intrare e baricadată de cetăţeni, de parc'ar fi la o întrunire publică. Prima parte a serbării s'a terminat şi urmează să se împartă premiile. Copiii au pierdut răbdarea si fac gălăgie. Un institutor tânăr se ostăreşte la ei şi-i ţâştuieşte, dar fără efect. Ca un comandant, directorul apare în faţa elevilor:

— Dacă nu faceţi linişte, nu vă dau premiile!..

Amenintarea n'a prins în totul şi forfoteala şi neastâmpărul elevilor tot nu scade.

Directorul cu'n aier de-o bunătate părintească, dar cu tonul ceva mai ridicat le strigă:

— Ei, da nu s'aude? Ce 'nseamnă asta? Dacă nu faceţi linişte, chem servitorul să va scoată pe toţi afară!..

Se face linişte. Elevii stau cu privirile aţintite la masa plină cu premii, ca la un pom de Crăciun încarcat cu jucării, bomboane şi alte bunătăţi. Incepe strigarea premianţilor de la cl. I-a, de către institutorii respectivi. Din masa elevilor se desprind premianţii pentru a primi în public—prima răsplată oficială din viaţa lor—premiul, o modestă răsplată a sârguinţei lor dintr'un an şcolar.

Elevii distinşi în acest chip simt încoltindu-le în suflet germenele mândriei şi simţul demnităţii. Bucuria lor e nespus de mare şi li stă zugrăvită în faţă. Părinţii primesc şi indirect răsplata ostenelilor lor şi fiecare din ei vede în copilul său u adevărat *talent*...

Enervată, că n'au fost strigaţi şi cei doi copii ai ei, o mamă se îndreaptă către juriul ce decerne darurile:

— Domn director, dar şi băieţii mei au învăţat bine, de ce nu le daţi premii?!

— Doamnă, dacă se vor sili mai mult, vor lua la anul. Incă's mici, au vreme...

Părinţii fericiţi îşi sorb copiii din ochi, iar aceştia desfac premiul şi-şi trec cărţile în revistă. Eşind pe poarta şcolii, doi părinţi fac aceste reflexii:

— Is bune premiile, căci sunt pentru elevi o încurajare la învăţătură..

— Or fi. Dar au şi o parte rea.

— De ce?

— Pentru că nu merg toate pe sfânta dreptate; pentrucă se distanţează elevii şi dau naştere invidiei.

— Atât?

— Şi pentrucă e prima zi din an când cei mai mulţi copii se întorc de la şcoală cu lacrimile în ochi...

PR. N. H.

VARA FĂRĂ ŢÂNŢARI

mulţumită produsului FLIT

Zilele de vară, sunt zile scumpe, dar este destul să apară câţi-va ţânţari pentru ca tot farmecul lor să dispară. Incredinţaţi produsului FLIT, grija de a vă cotorosi de aceşti nepoftiţi.

UN INSECTICID LICHID PERFECT

Produsul FLIT este rezultatul unor lungi cercetări a unor vestiţi entomologişti şi chimişti. Este un produs pur ştiinţific care distruge în câteva minute insectele murdare sau supărătoare : Muştele, Ţânţarii, Ploşniţele, Gândacii, Furnicile, Puricii, larvele şi ouale lor. Mirosul acestui produs este plăcut şi sănătos. Intrebuinţarea lui este foarte practică şi economică întrebuinţându-se vaporizatorul FLIT. Nu păteză.

De vânzare la drogherii, farmacii, vopselării, marile magazine, ferării. Exclusivitatea generala **Drogheria Standard**, *Bucureşti, 2, Strada Zorilor*

DISTRUGE

Muştele, ţânţarii, ploşniţele, moliile, gândacii, furnicile, puricii. **Bidon galben cu banda neagră**

INŞTIINŢARE

Societatea „ASIGURAREA ROMANEASCA" Inspectoratul G-l Iaş, înştiinţează pe toţi asiguraţii săi că nu are nici o legătură de nici un fel cu „BANCA CENTRALA DE NORD" din Iaşi. şi că toat afirmaţiunile făcute de agenţii sus numitei Bănci, pe contul Societăţei noastre, sunt inexacte.

La Berăria Excelsior

Piaţa Unirei

Cu începere de azi 1 Iulie şi în fiecare seară va concerta orchestra clasică şi naţională sub conducerea Doamnei

Florica Onofrei

Aşa că Onor. Public Ieşean doritor şi cunoscător de artă poate asculta o muzică plăcută.

Băile şi staţiunea climaterică Câmpulung-Bucovina

Instalaţiile de băi, fiind mărite şi înzestrate cu tot confortul şi cu aparatele cele mai moderne, se pot face *băi de nămol, duşuri, hydroterapie* şi *acid carbonic.*

Sezonul: 15 Iunie — 15 Septembrie.

Informaţii la Med. Dr. F. Siegel, Câmpulung, Bucovina.

Graţie climatului şi a poziţiei sate minunate, Câmpulungul este vizitat în toţi anii de foarte mulţi doritori de sănătate.

Se găsesc la dispoziţia vizitatorilor multe vile particulare precum şi hoteluri şi restaurante, cu totul renovate, precum :

Hotelul Comunal (Fraţii Distelfeld), hotel de primul rang, şi cafe-restaurant cu bucătărie renumită. — Local de aperitive şi delicatese. — Bere specială Jupiter şi Porter Englez. — Sală de concert de primul ordin.

Hotel „Rothkögel" (Wagner) restaurant şi hotel renumit.

Hotelul Parcului, Hotelul Runc ;

Restaurantul şi cafeneaua „Central" (Schieber), cafenea de primul rang, sală de dans, terasă mare, muzică bună şi bucătărie renumită.

Restaurantul Miezkiewicz, cu bucătărie aleasă, teren pentur Tennis şi popicăriе parchetată (M-me Schmiedt).

MINISTERUL AGRICULTUREI ŞI DOMENIILOR

Direcţia Generală Zootechnică şi Sanitară-Veterinară

Publicaţie

Se aduce la cunoştinţa publică că în ziua de 16 August 1927 ora 10 a. m., se va ţine licitaţie publică în localul Inspectoratului General al Regiunei a VIII-a Zootechnice şi Sanitare Veterinare Str. Sf. Sava No. 11 Iaşi, pentru lucrările de construcţii şi amenajări la Depozitul de Reproductori-Iaşi, în valoare totală de lei 2.930.000 prevăzute în caetul de sarcini.

Licitaţia se va ţine în conformitate cu legea contabilităţei publice art. 72—83 şi cu condiţiunele generale pentru întreprinderi de lucrări publice.

Domnii concurenţi vor depune odată cu ofertele închise şi sigilate, şi garanţia de 10 la sută în efecte garantate de stat sau în numerăr.

Se atrage atenţia D-lor Concurenţi ca garanţia fie în numerar sau efecte garantate de stat, trebue să se consemneze la Casa de Depuneri sau la una din Administraţiile Financiare din ţară, şi numai recipisa ce li se va elibera o vor depune în ziua licitaţiei odată cu oferta.

Oferta cu valuta forte nu se admite.

Supra ofertele nu sunt admise.

Devizul, planurile, caetul de sarcine cum şi orice alte informaţiuni, referitoare la aceste lucrări, se pot consulta în orice zi de lucru la Inspectoratul General sus menţionat, între orele 11—12 a. m.

p. Ministru,
(ss) Gh. Ionescu Brăila
Director General,
(ss) Nic. Dinescu

No, 49902— 3 Iunie 1927

M. Calmanovici

Contabil Autorizat

Str. I. C. Brătianu 91

I A Ş I

caută angajament cu începere de la 15 Iulie 1927

Dacă faceţi reparaţii la imobilele Dv. sau construiţi din nou adresaţi-vă cu încredere la marele depozit de cherestea

„Comerţul Forestier"

din str. Uzinei No. 23 Iaşi

care furnizează materialele lemnoase necesare, de cea mai bună calitate şi cu preţurile cele mai reduse.

Lei 500

zilnic poate câştiga un agent de piaţă, a se adresa la „Asigurarea Românească" Iaşi. str. Lăpuşneanu 40 telefon 192.

SE CAUTA un băiat harnic pentru încasări şi un agent contra salar bun la Soc. „Ajutorul Nostru" **str. Cuza-Vodă 71**

*

OCAZIONAL SE VÂND:

1) Lână ţigae pentru covoare albă şi vopsită.
2) Un covor persan
3) 2 benocle Zeiss şi Göertz
4) Un ceas de salon, antic
5) Una bicicletă şi diferite lucruri de valoare.
6) 1 Oglindă fină 2 m. 10 pe 1 m. bună pentru frizerie.

Se primesc spre vânzare sau în gaj bijuterii, antichităţi, covoare persane, etc.

*

Dactilografie se poate învăţa bine în timp de o lună. Se copiază acte în str. Cuza Vodă 71

DOCTOR

L. HEITEL

MAMOŞ

De la clinicile din Berlin, Viena Frankfurt

Boli de femei şi naşteri

Str. Săulescu 2 (alături de Biserica Talpiţrari)

Consultaţiuni 3—6 p. m.

Pentru săraci gratis, zilnic.

† Şura Ciubuc

Sărmană fetiţă ! Subţire, fragilă, transparentă, ca iarba crescută la umbră ; inedepărtată de zgomotele brutale ale vieţii, totdeauna liniştită, limpede, gînditoare, ne auzind cele „de aici", iar apropiindu-se de acele nevăzute, pe care noi le vom vedea cu toţii mai târziu sau mai de vreme. Aşa de puţin adaptată la viaţa brutală a zilelor noastre, la acea sălbătăcie care se chiamă „lupta pentru existenţă". Inima ta, în care încăpea toată bucuria vieţii, tot ce este bun şi curat, era prea slabă pentru această luptă.

Istoria, care ne-a păstrat toate amănuntele vieţii şi morţii unui Neron, unui Caligulea, şi semenilor lor, nu va scri, desigur, numele tău pe paginile sale. Nici viaţa ta nu o va păstra, viaţa ce rodea o lumină slabă' ca aceea a lumânărilor de ceară ce ard acuma la căpătâiul tău Nici moartea ta, moartea unei eroine, moartea unui ostaş ce cade cu arma în mână. Căci tu ai murit bine, biata noastră tovarăşă ! n'ai plecat de la examenul tău, până ce moartea n'a venit să răspundă pentru tine, până ce mai bătea inima ta deosebită, dar eroică.

Acela care ştie toate mai bine de cât noi, te-a chemat la El ; examenul întreruput a fost înlocuit cu un alt fel de examen unde nu e nici părtinire, nici rău, nici supărare, ci numai bucuria fără de sfârşit.

Ai să te odihneşti, în sfârşit, tu, care ai lucrat atât de mult, care ai luptat atât de statornic şi ai plecat neinvinsă.

Pământul nostru blând şi moale te va primi bucuros : tu nu l'ai călcat doar cu paşii tari ai oamenilor tari, ai lunecat numai pe el, trup de abia 20 ani, ca o umbră, ca un fum de tămâe pentru Cel ce te-a făcut şi pe tine din acest pământ.

Iar sufletul tău neperitor rămâne cu noi, va fi sufletul nostru, ne va călăuzi în drumul nostru spre mai bine, până ce liberaţi odată de viaţa aceasta vremelnică, ne vom întâlni cu tine dincolo de „Unde"şi„Când" şi-ţi vom spune simplu, ca după o despărţire pentru o zi : „Buna ziua, Şura !"

Şi acuma, când te vedem — aşa cum ai fost— pentru ultima oară, ne plecăm în faţa Domnului nostru şi al tău şi-ţi spunem tot atâta: „Buna ziua, Şura !

P. CAZANACLI
Licenţiat în Matematică—Iaşi

RECOMPENSA bună persoanei care va înapoia Cazaca Crêpe de Chine, Sable, garnisită cu Mauv şi pierdută în str. Mihail Cogălniceanu, Joi ora 1 jum.

HERŞCOVICI
Sft. Teodor No. 11

DE VANZARE moară ţărănească „Brânduşa" permanent în funcţiune având motor Diesel 60 cai putere, vad mare comercial. Iniesniri de plată.

SE CAUTA un bucătar la liceul ortodox strada Lascar Catargi No. 22.

DE ARENDAT teren arabil, în suprafaţă de circa 35 ha. situat în comuna Bucium, lângă pepiniera Vişan, fostă via Mavrocordat. A se adresa d-lui avocat M. Gheorghiade str. Sf. Sava 17.

ANGAJEZ IMEDIAT dacttilografi(e) cu agilitate, practică îndelungată, referinţe bune.

PRIMESC ELEVI (E) pentru a învăţa dactilografia după metodă practică, cu maşini noui perfecţionate.

AVÂND REPREZENTANŢA maşinelor de scris „Woodstock" i „Triumph" le vând cu preţul fabricei netto cassa, şi în rate.

CUMPAR şi primesc în schimb maşini uzate toate modelele.

A se adresa Biroul de Dactilografie din Palatul Justiţiei Iaşi.

DOCTOR

Tr. Mihailescu

asistent universitar
chirurg secundar gynecolog la spit. Maternitatea
BOLI DE FEMEI, GENITO-URINARE-SIFILIS
Str. Lăpuşneanu No. 18, etaj
Telefon No. 164
Consult. 1—3

RUBRICA DE ŞAH

Redactată de **A. Lernovici**

No. 43 1. VII. 1927

Problema Nr. 56

de G. Guidelli („Corriere del Pomerigio II.").

Negru 6 figuri : Rh4, Tb7, Na7 şi a8, Cb8, Pb3.

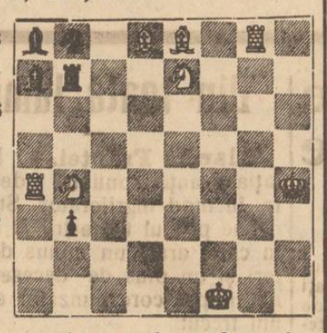

a b c d e f g h

Alb 7 figuri : Rf1, Ta4 şi g8, Nd8 şi e8, Cb4 şi e7.

Alb joacă şi dă mat în 2 mutări.

*

Al II-lea Campionat naţional al României

In ziua de 7 August a. c. va începe la Bucureşti al doilea campionat naţional al ţării care va fi precedat de un congres care va întruni sahişti din toate părţile ţării.

După cât ne amintim primul campionat naţional a avut loc la Sibiu, dar împrejurările fiind neprielnice şi cercurile de şah neräspunzând la apelurile Sibiului, reuşita acestui campionat n'a fost deplină. Totuşi, graţie energiei desfăşurată de către d. dr. Muntean, preşedintele Cercului de şah Sibiu, primul campionat naţional s'a ţinut. Acest campionat a dat pe primul maestru al ţării, în persoana d-lui Tyroler un foarte tare jucător din Timişoara.

De astă dată campionatul va avea loc în Capitală unde se găsesc câteva cercuri de şah care dispun de mulţi jucători tari. Dat fiind munca enormă desfăşurată de d. Iosef Mendelsohn, secretarul general al Federaţiei, ajutat de câteva elemente tinere din Bucureşti între care d-nii Camil Seneca şi I. Negreanu, redactorii rubricii din „Adevărul Literar" precum şi de concursul „Revistei de Şah" organul oficial al Federaţiei, sperăm că congresul şi campionatul naţional vor avea un mare succes.

Dar cercurile de şah din ţară nu trebuesc să uite că în primul rând e nevoe de concursul lor. E dela sine înţeles că un cerc care îşi trimite reprezentantul la campionat trebue să contribue la reuşita acestor manifestări.

Un frumos gest l'a făcut „Asociaţia şahiştilor din Timişoara" care a fost primul cerc care a donat 10.000 lei pentru fondul campionatului. Acest frumos gest al oraşului care a dat pe primul maestru de Şah, ar trebui imitat. Căci în ţară sunt multe cercuri bine organizate şi bogate. De curând s'a expediat cercurilor de şah un Apel întovărăşit de o listă de subscripţie, prin care toţi şahiştii sunt indemnaţi să subscrie ceva pentru campionat.

O astfel de listă de subscripţie a primit-o şi Cercul din oraşul nostru, dar subscrierile se fac greu.

Ţin să amintesc acelor care joacă şah, că a refuza să subscrie o sumă cât de minimă pe această listă, îi plasează în rândul acelora care joacă şah numai pentru o plăcere egoistă, şi că sunt o piedică pentru progresul nobilului joc în România.

Numele acelor care vor subscrie pentru fondul campionatului se va publica în această rubrică.

Reuşita campionatului naţional depinde numai de modul cum vor răspunde la apel şahiştii din ţară. Sperăm că laşul nu va rămâne mai prejos decât celelalte oraşe.

Subscrierile se fac zilnic la Cercul de Şah, str. Arcu Nr. 3, se primesc şi de redactorul acestei rubrici.

x Autorităţile sanitare au confiscat ieri o mare cantitate de fructe crude, găsite spre desfacerea în Piaţa Halei.

Fructele au fost aruncate.

x A fost arestat basarabeanul Mihai Nistor originar din Sănăteni Orhei, pentru furt de bani în piaţa Halei.

Accident în Socola

Un impresionant accident s'a întâmplat aseară în strada Socola.

Un lucrător dela uzina electrică Const. Antighi s'a suit pe un stâlp de telegraf, spre a repara un fir.

La un moment dat, din nebăgare de seamă a fost curentat puternic.

Lucrătorul a căzut la pământ, de la o înălţime de 10 metri.

In stare gravă, cu mâna carbonizată şi cu grele lovituri la faţă şi corp, lucrătorul a fost internat în spitalul Evreesc.

Din Bălţi

Bălţi. — In ziua de 28 Iunie ora 10 dim. a avut loc la teatrul Unirea serbarea de fine de an a lic. „I. Creangă" şi „Domniţa Ileana" din localitate, cum şi darea de seamă a situaţiei ambelor licee.

Serbarea se deschide cu Imnul Regal executat de elevi şi eleve, de sub conducerea apreciatului maestru de muzică M. Jitaru.

După darea de seamă şi împărţirea premiilor de către d-na directoare I. Liţu de la lic. de fete, a urmat expunerea situaţiei lic. „I. Creangă" de către d. T. Hodoroabă directorul liceului.

In câteva cuvinte d-sa a arătat, că situaţia lic. din anul acesta este mai satisfăcătoare ca în anii trecuţi şi cu bucurie constată dorul de lumină şi cultură românească al copiilor de la sate care dau un procent destul de mare.

Din 462 alevi înscrişi au fost promovaţi 38 la sută, repetenţi 24,4 la sută, corigenţi 35 la sută, retraş, neclarificaţi 2.6 la sută.

A urmat apoi împărţirea premiilor la elevii meritoşi la studii, pe care publicul i-a aplaudat indelungat.

S'a mai executat câteva coruri bine reuşite, muzică de flaut, soluri etc.. după care serbarea a luat sfârşit în aplauzele tuturor.

In urmă directorul împreună cu profesorii liceului, d-na directoare J. Liţu, dl. I. Cazacu, directorul şc. Normale, au luat o masă comună la restaurantul Popor într'o atmosferă de dragoste colegială.

INFORMAŢII

x Suntem azi, 1 Iulie şi încă nu circulă din gara Iaşi, vagoane directe pentru Sărăticul-Moldovei şi Vatra Dornei.

D-lui N. Ţescu i se poate spune cu poetul.

„Ce e val, ca valul trece
„Tu rămâi la toate rece".

x Astăzi dimineaţă a avut loc la Prefectura de judeţ o conferinţă la care au participat toţi pretorii din judeţ.

D. prefect I. Zippa a făcut diferite comunicări în privinţa alegerilor.

x Primim :

Uniunea Evreilor Români Secţia Iaşi, atrage atenţiunea tuturor alegătorilor evrei ca să-şi scoată din timp cărţile de alegător la Judecătoriile pace respective.

x *La Grădina Copou,* Sâmbătă 2 Iulie şi Duminică 3 Iulie a. c. au loc serbările anuale date în folosul Asociaţiunei Funcţionarilor Municipiului Iaşi.

x D-na Tacu a fost numită în postul de şefă de cabinet a prefectului de judeţ, în locul d-lui V. Vârlam.

x Lucrătorii fabricei „Ţesătura" din Păcurari, a introdus eri o reclamaţie contra proprietarilor fabricei, ca răspuns la reclamaţia făcută de proprietarii contra lucrătorilor.

In aceea reclamaţie lucrătorii arată că greva lor e perfect legală, odată ce stăpâni fabricei, au refuzat tratativele cu ei.

x Aseară a avut loc o mare întrunire a socialiştilor în sinagoga „Măcelarilor" din strada Cucu.

Au rostit discursuri d-nii Carol Drimer şi M. Isac Moscovici. A fost o vie manifestaţie de simpatie pentru D-rul Ghelerter şi pentru ceilalţi candidaţi socialişti.

x Secţia 1-a a Consiliului de război din Iaşi a luat azi vacanţă până la 1 August când va intra în vacanţă S. II-a.

ULTIMA ORA

TRAVERSAREA ATLANTICULUI

AVIATORUL BYRD A AJUNS IN FRANȚA

DAR NU SE ȘTIE INCOTRO A APUCAT

Paris 1.— Aviatorul Byrd a păstrat contactul permanent prin telegrafia fără fir cu posturile de pe uscat.

Eri la ora 16.05 postul de de radio Onezzan de pe coasta

BYRD

nordică a Franței a recepționat o radiogramă a lui Byrd cum că totul e in regulă pe avion și că peste o oră va fi zărit da pe continent.

La ora 16.30 postul Onezzan a primit de la avion semnalele convenționale.

*

Paris 1— Eri la ora 18 postul de la Cherbourg a primit o radiogramă de la Byrd că se află la 60 de kilometri nord-vest de Plymouth.

La ora 20,32 „Miss America" a sburat la 600 metri înălțima deasupra postului Brest. De acolo mai sunt 430 kilometri până la Paris.

*

Paris 1.— „Miss America" a întârziat cu 2 ore jumătate sosirea la Paris. Se pare că a greșit direcția.

*

Paris 1. — „Miss America" a întârziat cu 3 ore jumătate. După semnalele primite de postul Saint-Brieux în apropiere de Saint-Malo, nicî o altă știre n'a mai venit dela Byrd.

Stațiile de radio au întrebat pretutindeni fără nici un rezultat.

Toată noaptea câteva mii de oameni au stat pe aerodromul Bourget.

D. Titulescu

a pornit spre București

Paris 1.—D. Titulescu a plecat din Paris aseară la ora 10 și jumătate pornind spre București.

La gară d-sa a fost condus de d. Osuski, ministrul Cehoslovaciei la Paris, de d. Savel Rădulescu consilier financiar la Londra, și de membrii legației române.

Chamberlain si Lewin la Paris

Paris 1.— Aviatorii Chamberlin și Lewine au sosit eri dimineață la Basel. La ora 1.20 p. m. au plecat spre Paris însoțiți de două avioane elvețiene.

La frontiera Franței, aviatorii americani au fost întâmpinați de mai multe avioane franceze, care i-a escortat până la Paris.

La ora 4 p. m. a avut loc aterisarea pe aerodromul Bourget, puțin timp după dezvelirna plăcii comemorative în onoarea lui Lindbergh.

Chamberlain și Levine au plecat în Paris, iar seara se reîntoarse la Bourget pentru a întâmpina pe aviatorul Byrd.

MINISTRUL STATELOR-UNITE

LA BUCUREȘTI N'A FOST RECHEMAT

Se desminte știrea după care d. Culberston, ministrul Americii la București, ar fi fost rechemat.

D. Culberston pleacă la 15 Iulie în concediu pe timp de o lună. In acest tim d. Wiley, actualmente secretar de ambasadă la Berlin, va fi atașat personalului diplomatic al legației americane din București.

Viitorul primar al Bacăului

Bacău 1.— Aflăm din isvor sigur, că la demnitatea de primar al orașului nostru vor candida d-nii: Dionisie Ionescu—decanul baroului avocaților, V. Pavli și C. Ardelea u avocați.

Populațiunea bacăuană înclină mai mult pentru d. Pavli, cunoscut a fi un bun organizator.

...In fruntea comunei Tg. Ocna va veni d. avocat Ioan Gh Matei, membru marcant al organizațiunii liberale. *Cor.*

D. MIHALACHE

SECHESTRAT LA ROMAN

București 1. - D-nii Ion Mihalache și ing. Hoisescu, aflându-se în campanie electorală în jud. Roman, au fost sechestrați de jandarmi timp de 3 ceasuri și opriți din propagandă.

D. Mihalache a venit la București și a protestat la ministerul de interne.

Situația sanitară a jud. Iași

Eri am avut ocazia să vorbesc cu medicul primar al județului nostru, d. dr. Vasiliu.

Printre alte chestiuni pe care le-am discutat, interesantă este acea asupra situațiunei sanitare a județului.

Cu o vădită mulțumire medicul primar ne-a declarat:

— *„In sfârșit, am scăpat de scarlatină; nu mai avem nici un caz în tot județul.*

„Am muncit destul, însă nu-mi pare rău căci am isbutit.

„Cu tifosul exantematic stăm de asemenea bine: sunt doar vre-o două cazuri izolate în comuna Poeni.

„Celelalte boli s'au strâns complect; așa că acum avem o situație sanitară în județul nostru, cum de multă vreme n'a mai fost".

Nu putem decât să-l felicităm pe d. Vasiliu.

Rep.

Sporurile de pensii

La Administrația Financiară Iași a început a se face calculul sporului de pensiuni acordat de la 1 Maiu a. c., după următoarele distincțiuni:

1) 18 la sută *pensionarilor de războiu* și urmașilor lor.

x Pentru *pensionarii civili.*

a) 40 la sută celor înscriși până la 1 Aprilie 1922 pe baza legei generale de pensiuni din 1902.

b) 60 la sută idem dela 1 Aprilie 1922—1 Oct. 1925.

c) 20 la sută celor înscriși pe baza legei generale de pensiuni din 1925 după data de 1 Octombrie 1925.

3) Pentru *pensionarii militari cari nu sunt de război.*

a) 40 la sută celor înscriși până la 1 April 1922 după legea generală de pensiuni din 1902.

b) 30 la sută celor înscriși până la 1 Aprilie 1922 pe baza legei din 2 Septemb. 1920.

c) 40 la sută celor înscriși posterior datei de 1 April 1922.

d) 70 la sută celor înscriși pe baza legei generale de pensiuni din 1925.

Pentru rectificarea carnetelor, trebuesc depuse de pe acum la Administrația financiară.

Incercare de atentat?

asupra catedralei din Bălți

Chișinău 1.-Pe cale particulară se anunță că doi indivizi au vroit să arunce în aer catedrala din Bălți.

Mercuri, în timpul slujbei religioase, s'a găsit la zidul catedralei o mașină infernală și un fitil. Doi indivizi au fost surprinși în momentul când aprindeau fitilul. Ei au reușit să dispară.

Stirea are nevoe de confirmare.

Cinismul unui criminal

București 1.— David Schvartz care a asasinat pe Natan Lotringer în splaiul C. A. Rosetti, a fost adus la parchet unde i s'a luat interogatorul. El a povestit cu un cinism revoltător felul cum a comis crima.

Schvartz are până acum 14 furturi cu spargere, pentru care a suferit condamnări pe care le-a executat în diferite închisori din țară.

Intrebat dacă regretă fapta, criminalul a răspuns că o regretă numai din punctul de vedere al lui personal fiindcă îi agravează situația în fața justiției. Schwartz a spus că victima este de vină, de oarece nu l-a lăsat să opereze în liniște. Lotringer, în loc să se facă că doarme, a dat alarma.

Cinicul criminal a fost depus la Văcărești.

Ar fi Nungesser și Coli?

Otawa L.—Un vânător venit din regiunele canadiene ne ocuite, declară că a văzut într'un punct din districtul Onebec doi oameni albi excortați de un trib de piei roșii.

Se presupune a vorba de Nungesser și Coli.

Dacă plecați la băi, abonați-vă la „Opinia".

Mare incendiu

în Jud. Dolj

Un puternic incendiu a distrus 120 case din comuna Merișani Jud, Dolj.

Pompierii din Craiova au plecat să dea ajutoare.

Intruniri la U. E. R. la Dorohoiu

Dorohoi 1— Duminică 3 crt. se vor ține în sinagogi mai multe întruniri la cari vor lua cuvântul fruntași din București ai Uniunei Evreilor Români, în vederea alegerilor.

Intrunirile în oraș încep abea Duminica viitoare, fiindcă,—se spune—D. Jean Chizes, Președintele Com. Israelite, liberal proaspăt n'ar fi putut înfrunta singur, eventualele atacuri pregătite de unii în contra D-sale.

Acum însă cu sprijinul oratorilor din București, întrunirile își vor atinge desigur scopul.

Aur.

INFORMAȚII

x *Unitversitare.* — D. Carol D. Buzenchi fiul d-lui Dr Buzenchi medicul Veterinar primar al orașului, a susținut ieri cu succes teza sa de doctorat în medicină și chirurgie „Pneomotoraxul înafară de tuberculoză", Juriul presidat de D. Prof. C. Bacaloglu, a felicitată călduros pe medic.

— D. Bertholt Braunștein, în urma examenelor depuse, și-a absolvit licența în drept la facultatea juridică din Iași.

x Festivalul artistic-literar, organizat de revista, Vitrina Literară, anunțat pentru ziua de 3 Iulie crt. în sala cinematografului Elisabeta, se amână. Data hotărâtă se va anunța ulterior.

Biletele reținute, sunt valabile.

x Tribunalul Vaslui a acordat un morator de 6 luni comerciantului Fain Marcovici.

Chetă. — Ministerul sănătății publice a autorizat societatea Orfelinatului evreesc din Iași, să organizeze pe ziua de Duminică 3 Iulie, o chetă pe străzile și prin localurile publice ale orașului, în scopul măririi fondurilor.

x *Sfatul Negutoresc* a ținut aseară ședința de comitet, sub președința d-lui Senator Ioan Botez.

In afară de chestiuni de ordin administrativ obiectul discuțiilor l'au format lucrările pentru modificarea tarifului vamal s'a numit o comisiune care va face o anchetă în cercurile industriale și comerciale interesate, după care se va întocmi un memoriu către comisiunea care lucrează la Ministerul de Finanțe, memoriu care va fi înaintat prin d. Botez.

x Dl. Crupenschi, șeful organizației liberale de Iași, a primit aseară o telegramă oficială dela Dl. Duca, prin care îl anunță că singurul candidat susținut de partidul liberal pentru scaunul de senator al secției industriale, este dl. Iosif Vihovic, președintele Camerei din Cernăuți.

Altă candidatură nu este agreată de centru.

ORA 3

Byrd a căzut în apă

I s'au stricat aparatele de direcție și i s'a isprăvit benzina

București.—O telegramă din Paris anunță că la ora 1,19 noaptea s'a precizat că Byrd a rătăcit la nord de Paris, din cauza unui accident al compasul de direcție.

Byrd cerea să i se precizeze poziția terenului de aterisare și anunța că mai are benzină pentru 3 ceasuri.

*

Dimineață s'a aflat că „Miss America" a zburat mai mult timp în regiunea Parisului, fără a putea folosi compasul de direcție și fără a fi ajutat de pe pământ.

La ora 5,45 în zori, i s'a isprăvit benzina și avionul a căzut în mare, la 200 metri de coasta Calvados, în fața satului Ver-sur-Mer.

Byrd a fost salvat.

Uniunea Evreilor Români secția Iași, invită pe alegătorii evrei la întrunirile care se vor ține

Sâmbătă 2 Iulie 192.

în Sala Cuitura str. Mârzescu ora 4 d. a.

In sala Cinema „Gloria" strada Socola ora 5 d. a.

In sala școalei de Meserii Weinrauch, strada Aron Vodă ora 8 seara

Vor lua cuvântul pe lângă conducătorii secțiunei eșene a Uniunei Evreilor Români și fruntașii organizației liberale eșene.

x Dl. Inspector financiar Antonescu a primit delegație din partea Ministerului de Industrie și Comerț pentru a cerceta întreaga gestiune a fondului de refacere de la Camera de Comerț-Iași.

Geamuri albe, simple, colorate, ornamenalte, riglate; orice grosime și calitate, cu prețurile fabricei; deasemenaa diamante pentru tăiat geamuri numai la

Primul Depozit de geamuri și oglinzi
Israel Bergher S-sor
str. Anastasie Panu 50
Casă fondată la 1876

DOCTOR IN MEDICINĂ
M. WECHSLER
Specializat în Franța în
ARTA DENTARĂ
Boli de gură și de dinți
Consult. 9-12 și 2-7 p. m.
IAȘI, Str. Ștefan cel Mare 13
Casele Leon Mayer

DOCTORUL
R. Damsker
Str. Cismăriei 17
(Piața Halei)
Consultă zilnic:
MEDICINĂ INTERNA
Genito-Urinare, Sifilis

Dr. A. Stocker
Boli interne, de piele, Venerice, Sifilis.
Consultații: 9—11 dimineață și 2—7 d. a.
Iași Str. Vasile Alexandri 3 bis
(Localul Corporației)

Dr. H. Wechsler
Boli interne, Genito-urinare
Sifilis
DIATERMIE
pentru boli urinare, boli de femei, reumatism, nevralgii, migrenă, gută, diabet, boli de stomach etc
Consult: 8-11 a. m. 2-8 p. m.
IAȘI, str. Armeană 4

România
Tribunalul Jud. Iași Secția 3-a Comercială
Sub Președința D-lui M. Eșianu Președinte
Dl. M. Păcuraru Judecător
Ședința din 17 Iunie 1927

PROCES-VERBAL No.
TRIBUNALUL

Pe baza Art. 695 și **următori** din Cod. Com.

HOTARESTE

Declară în stare de **faliment** pe I. M. Iancu comerciant din Iași, str. Cismăriei No. 29.

Numește Sindic pe D-l Jude Sindic a Tribunalului Iași.

Ordonă aplicarea sigiliilor pe întreaga avere a falitului cu care se deleagă pe Dl. Judecător sindic al Tribunalului Iași.

Fixează provizoriu epoca încetării plăților la 11 Ianuarie 1923.

Stabilește termenul de 4 Iulie 1927 până când creditorii sunt obligați să prezinte la secretariatul Sindicului declarațiile de creanțele lor.

Ordonă numitului falit ca până în termen de trei zile **să** prezinte bilanțul și registrele sale comerciale.

Fixează termenul de 14 Iulie 1927, orele 13, când se va proceda la încheerea procesului verbal de verificarea creanțelor lor.

Această sentință se va executa provizoriu.

Se va îndeplini dispozițiunile art. 709, 710 și 943 din cod. com. și conform art. 712 cod. comp. se va comunica câte o copie D-lui Prim Procuror și D-lui Jude. Sindic al Tribunalului.

Cu drept de opoziție și apel înlăuntrul termenului prescris de art. 711 din cod. com.

Dată și pronunțată în ședință publică astăzi 17 Iunie 1927.

(ss) M. Eșianu
(ss) M. Păcuraru
Grefier (ss) Mustăreț
p. Conformitate, Mihailescu

Dr. Jacques Goldner
Șef de lucrări la Facultatea de Medicină
Boli interne, Boli de copii
Iași, — strada Mârzescu 17
cons. 2—4 p. m.

INTREPRINDERILE FORESTIERE
S. WEISMAN
FABRICA de CHERESTEA
Șos. Moara de foc No, 24—26
Vinde rumegătură de tei și araci pentru viticultură, tot felul de material lemnos, rotund și fasonat, stejar, frasin, ulm, cireș, tei și plop pentru construcții, lemnărie pentru rotărie, lătănoaie, manele rotunde pentru garduri, cât și resturi de la scânduri pentru foc.

ŞTIRI DIN ŢARĂ ŞI STRĂINATATE

ŞCOALA D-LUI GOGA

Ne aducem cu toţii aminte de alegerile de pomină de anul trecut, pe cari le conducea d-l Goga.

La toate barierile jandarmii opreau pe automobilişti, cerându-le acte de identitate. Nu se făcea nici statistică nici nu se înregistra nimic, şi se cereau acte şoferului şi nu stăpânului, chiar când conducea maşina.

Toată lumea protesta, chiar şi liberalii. Aveau dreptate căci prea era stupidă măsura.

Or, de două zile s'a reînviat sietemul, între altele la intrarea in târguşorul Copou, sub aceiaşi formă.

Cum rămâne cu telegramele pornite ale d-lui Duca? Sau poate e dinainte înţeleş cu subalternii d sale să interpreteze pe dos aceste telegrame date, numai pentru ochii lumei?

Ce desgustătoare făţărnicie!

T. B.

Actualităţi

(Continuare din pag. I-a)

Dacă a triumfat d-na Grozăvescu şi cu ea o parte din multele ce şi-l disputau n'a triumfat însă reputaţia femeiei, morala societăţei şi nici educaţia ei.

Este un triumf al unui capriciu, subt platforma unor simptome de crize de stare patologică. Dacă menirea femeei pe pământ, este aceia de a simboliza şi dărui „viaţă", de a lumina şi netezi cărările spinoase ale ei, atunci desigur că actul doamnei Grozăvescu nu poate lăsa în indiferenţă pe acei ce se străduesc a încuraja şi a trezi dorul de viaţă, chiar în sufletul celui mai obijduit.

Atmosfera pe care a creiat-o acest verdict nu se poate menţine liniştită. Sufletul celuia care a rămas fără apărare, pluteşte printre acei care l'au iubit şi stimat şi cere ca amintirea numelui său să rămâie păstrată în memoria tuturora, în adevărata sa lumină.

Omenirea nu vrea triumful geloziei, al egoismului şi vanităţii; ci vrea triumful adevărului şi al dreptăţei.

Atitudinea pe care o iau toţi pare că va lucra în consecinţă şi atunci acest triumf efemer îşi va înţelege „rostul"

LILLY GOLDŞTEIN
studentă

Anularea unui credit

de 471 milioane

Un jurnal al consiliului de miniştri din 27 lunie, anulează creditul de 471 milioane lei pe seama ministerului de războiu, credit deschis de averescani şi care urma să fie acoperit din prisosul de încasări a exerciţiului 1927, din bugetul anului 1928 şi din eventualul prisos de încasări al exerciţiului 1928. Fostul guvern averescan deschisese acest credit prin călcarea legii contabilităţii.

Sinuciderea unui Plutonier-Jandarm

Dorohoi 1.—Locuitorul satului Broscăuţi din apropierea oraşului Dorohoiu, au fost viu impresionaţi de o faptă tragică a unui concetăţean de al lor.

Plutonierul de jandarmi Alecu N. Condrea în etate de 28 ani, din Compania de jandarmi Brăila, venind în satul său natal amintit mai sus, pentru a obţine în căsătorie pe fata Aglaia Gh. Hurduc din Nicşeni, cu care era de mult timp în relaţiuni de dragoste, şi întâmpinând opunerea părinţilor, s'a sinucis cu o carabină ungurească.

Glontele intrat în regiunea mamelei din stânga a provocat moartea imediată a nefericitului plutonier.

El a lăsat o scrisoare în care explică cauza funestului său act.

Parchetul a dispus înmormântarea.

Aur

Naţional-ţărăniştii ieşeni protestează

CONTRA INGERINŢELOR ELECTORALE

Aseară a avut loc o adunare la clubul naţional-ţărănesc din str. Coroiu.

D. N. Costăchescu, preşedintele organizaţiei, a făcut o expunere asupra mersului campaniei electorale şi ingerinţelor din oraş şi judeţ.

In aprobarea generală, d. Costăchescu a declarat că *organizaţia naţional-ţărănistă va sesiza astăzi Parchetul general*, că dacă mai continuă ingerinţele, *candidaţii şi fruntaşii locali vor purta arme* la ei, şi se vor apăra când împrejurările vor cere.

După terminarea adunării, învăţătorul Dum. Anania din com. Foreşti, împreună cu o delegaţie de săteni, având asupra sa manifeste, a fost arestat şi condus la poliţie.

Fiind înştiinţat d. N. Costăchescu a intervenit imediat şi învăţătorul Anania şi cei câţiva săteni au fost puşi în libertate.

*

Astăzi dimineaţă a fost arestat un tânăr care lipea manifeste ale partidului naţional ţărănesc.

O mare expoziţie zootechnică

la Bacău

Bacău 1.— In ziua de 26 lunie c. a avut loc în oborul de vite din Bacău, o mare expoziţie anuală zootechnică, care din diferite împrejurări nu s'a ţinut în oraşul nostru încă din anul 1924.

Anul acesta însă, prin stăruinţa depusă de Corpul Zootechnic şi Sanitar-Veterinar al judeţului Bacău în cap cu neobositul om de muncă d. Vasile Stavăr medicul primar veterinar al judeţului, secondat de atenţiunea deosebită a d-lui Mircea Costinescu preşedintele Camerii de Agricultură şi directorul Casei de Credit, el însuşi crescător şi premiant anterior, — s'a ţinut la data de mai sus expoziţiunea zootechnică anuală a judeţului nostru.

In deosebi, speţa cavalină a marcat calitativ şi cantitativ un succes unanim recunoscut de reprezentanţii superiori ai expoziţiei, ca puţin cunoscut până astăzi în întreaga ţară.

Satisfacerea premii în medalii, obiecte şi bani, în afară de menţiunile onorabile acordate crescătorilor.

Asupra acestei mari manifestaţiuni economice, vom reveni în curând cu noui detalii, pentru a pune în evidenţă pe largmunca şi priceperea conducătorilor, cât şi importanţa economică a Bacăului.

Serbare de fine de an. — In ziua de 29 lunie crt. a avut loc solemnitatea împărţirii premiilor şi serbarea finalului de an şcolar la Liceul „Ferdinand I" din localitate.

Vom reveni cu amănunte.

Diverse.— Eri a fost arestat şi depus la poliţia locală Dancovici Gheorghe acuzat de a fi autorul împăţirii unor manifeste cu caracter subversiv.

După cercetări, Dancovici a fost pus în libertate.

Cor.

Teatru în aer liber la Iaşi

Scena grădinei de teatru „*Select*", peste drum de Liceul Naţional, va fi complect amenajată pentru spectacole de teatru. Cei mai simpatici şi valoroş artişti ai teatrului nostru Naţional vor juca în vara aceasta.

Primul spectacol va fi **Vineri 8 Iulie a. c.** cu formidabilul succes: **„Bărbierul din Sevilla"** comedia bufă în 4 acte de Beaumarchais şi cu muzica după Rossini.

Din distribuţie fac parte: **Dl. Mil. Gheorghiu**, în faimoasa d-sale creaţie, **bărbierul Figaro**, **Dl. Aurel Munteanu** în **contele D'almaviva**, *d-na* **Anney Braesky** în **Rosina**, d-nii *Doroşcanu, Sava, Handoca, Mihailescu*, etc. etc.

Orchestra sub conducerea *maestrului Laufer.*

Montarea după Dl. Vlad Cuztnschy.

Biletele de vînzare la cassa Cinema **Sidoli** şi la grădina Select.

Ziarul „Opinia" face abonamente lunare, pentru orice staţiune balneară sau climaterică. Costul unui abonament este de lei 100.

Ecouri electorale

Unde se întâlnesc d-rul Fruhling şi amicul Gherasim—Sălile de întrunire s'au scumpit—D. P. Dragomirescu la Cetatea Albă—D. G. Brătianu şi foştti luptători

Aseară, d. dr. Fruhling urmat de devotaţii săi prietini politici, d-nii Culcer, Leinvand şi Solomon Moscovici, şi-a făcut apariţia la clubul liberal. Şi d. dr. Fruhling a vorbit la fel cum a grăit şi la întrunirile averescane, înlocuind doară titulatura de „partidul poporului" cu cel de liberal naţional.

D. dr. Fruhling însă a avut şi o satisfacţie sufletească: primul „Salom Alecum" i l'a dat amicul Gherasim. Se cheamă că nu este un izolat.

*

Naţional-ţărăniştii s'au plâns ministerului de interne, că nu pot obţine o sală pentru o întrunire. Toate sălile ma mari au fost reţinute de organizaţia naţional-liberală.

D. Gelţer, care primise o arvună, pentru închirierea sălei Cantinei şcolare, a trimis arvuna îndărăt. Pentru a se obţine sala Sidoli se cere o chirie de 20.000 lei.

*

D. Petru Dragomirescu a plecat azi la Cetatea Albă, unde si-a pus candidatura.

Distinsul profesor e bine cunoscut la Cetatea-Albă unde a stat mai mult timp în ancheta parlamentară. D. Dragomirescu a plecat însoţit de d. Jaques Klein.

*

O scenă impresionantă s'a petrecut la Belceşti, în timpul unei întruniri liberale.

Pe când vorbea d. George Brătianu, un fost soldat recunoscu întrânsul pe ofiţerul cu care se găsea în tranşee şi cu care a luptat alături ceas cu ceas.

Soldatul a spus-o în gura mare, şi în chip impresionant. Sătenii ridicând pe braţe pe d George Brătianu, au făcut fiului primului ministru o caldă manifestaţie de simpatie.

Dan

Starea Sanitară a oraşului

Cazuri mortale de Scarlatină şi malaria

In cursul lunei lunie, s'au declarat în oraş, următoarele cazuri de boli epidemice.

Tifosul exantematec a înregistrat 2 cazuri.

(Unul în com. Copou).

Rugeola, a numărat 21 cazuri. Boala s'a declarat mai mult în mahalaua Frumoasa şi-n grădina de copii din Păcurari.

Erisipelul a înregistrat 10 cazuri, majoritatea fiind militari. Varicela 9 cazuri, toţi şcolari. Cărbunele negru (Dalacul) a înregistrat şi el 4 cazuri, între care şi un copil de 5 ani. Oreillonul 7 cazuri. Majoritatea soldaţi şi elevi.

Malaria numără 3 cazuri dintre care şi 1 mortal.

Victima este un copil de 7 ani din Tataraşi.

Scarlatina, a numărat 36 cazuri, dintre care unul mortal.

Febra tifoidă a înregistrat 1 caz în str. Uzinei.

Scrisori din Roman

Campania electorală

Roman—Partidele politice angajate în luptă electorală, desfăşoară o propagandă intensă. Echipa de propagandişti cutreeră zilnic judeţul. Până în prezent nu s'a înregistrat nici o îngrădire a propagandei.

E caracteristică atitudinea averescanilor care deşi au pus liste de candidaţi, stau în o complectă rezervă. Şeful organizaţii averescane d. C. Jornescu stă ascuns, fiindu-i teamă să se prezinte în faţa alegătorilor, fiindcă a fost ameninţat cu sancţiuni.

S'a înregistrat Marţi 28 cor. un incident semnificativ între un grup de cuzişti şi o mulţime de ţărani adunaţi la oborul de vite, care au gonit pe tineri cuzişti.

Interesantă e şi concurenţa excesivă care şi-o fac tipografii pentru imprimatele electorale. Grefa tribunalului, a fost asaltată cu oferte cari de cari mai scăzute. Un tipograf a oferit să facă certificate de alegător cu 0.60 bani bucata şi buletinul de vot cu 0.30 bani bucata, ceea ce nu reprezintă de cât costul hârtiei.

Evident, candidaţii cari susţin costul acestor imprimate n'au dece să fie supăraţi.

Expoziţia liceului de fete „Sturza-Cantacuzino". Liceul de fete Sturza-Cantacuzino a organizat şi anul acesta o frumoasă expoziţie de lucru manual. Iniţiativa vrednicelor maistre d-re Ploski şi Costescu au fost cu drag îmbrăţişată de elevele şcoalei care şi-au pus stăruinţa a pregăti şi a expune, obiecte artistic lucrate, remarcându-se în special arta în stilul naţional.

Obiectele d-relor: Şimşa Frici, Nealict Nely, Andrei Vintilă, Aurora Popovici, Eugen Lazarovici, Rozica, Şerban Elena, Scripcă Elisabeta, Mihailă Cornelia, Popa Eug.. Moraru Maria, Hirsch Hermina, Robu Irina, Haimovici Aurica, stârnesc admiraţie tuturora acelora care înţeleg ce gust şi fineţe poate exterioriza prin lucru manual, a femeiei.

Expoziţia este zilnic vizitată de public şi se aduc laude d-relor: Ploski şi Costescu maistre de lucru manual.

Filorcanu

Arestarea unui proprietar

care a zvîrlit în stradă lucrurile chiriaşei sale

Ieri dimineaţă la orele 11, poliţia a fost înştiinţată că proprietarul Th. Lăpuşteanu din str. General Cernat (Cartierul Păcurari) în lipsa chiriaşei sale Victoria Romanescu, care se află bolnavă şi internată de câtva timp la spital, a sfărâmat uşa şi pătrunzând înăuntru i-a aruncat toate lucrurile afară.

Vecinii revoltaţi au sesizat poliţia.

Imediat d. sub-comisar Titus Raboveanu, de la comisia 1 s'a dus la faţa locului începând cercetările.

*

După ce s'au luat declaraţiile martorilor, proprietarul a fost arestat, întrucât fapta sa constitue un delict.

Cu acte dresate, d. Lăpuşteanu, a fost înaintat ieri după amiază Parchetului, care a deferit afacerea Instrucţiei.

x *Incercare de sinucidere.*— Eri, după amează a încercat să se sinucidă tânăra Sofia Vrancea, în etate de 21 ani, din str. Morilor 43.

Tânăra a înghiţit o mare cantitate de iod.

In stare gravă a fost transportată la spital.

Cauza sinuciderei este o ceartă cu iubitul ei, mecanic la moara Rechler din şos. Păcurari.

x D. dr. Vrânceanu, medic şef al judeţului Suceava, a fost eri în localitate. în interes de serviciu.

INFORMAŢII

x *Un ziar din Capitală anunţă că la toamnă d. Goga va orgăniza un partid al d-sale numit „partidul naţional-creştin" cu studenţii şi disidenţii Ligii creştine, precum şi cu restul din partidul averescan.*

Piaţa Valutară

Leul la Paris a cotat ieri 15.40, la Zurich —.

Devizele în Capitală au notat: Francul francez 6,54; belga belgiană 23,20; francul elveţian 32.15; lira engleză 811; dolaru 166 75; lira italiană 9,27; coroana cehă 4.95; Rentenmark 39,60.

x Reclamaţia introdusă de comisarul Palade prin care acuză de falş pe colegul său Filon, a fost deferită spre cercetare Cab. II Instrucţie.

x Consiliul superior Ad-tiv va judeca azi, contestaţia consilierilor liberali ai municipiului Iaşi, contra modului cum a fost ales ca primar d. Petrea.

x D-nii prof. I. Simionescu şi Const. Cerchez şi-au depus eri candidaturile primul ca reprezentant în Senat al Universităţei eşene, şi al doilea ca reprezentant al Camerilor industriale.

x Consiliul de război a condamnat pe Const. Tudose la 4 ani închisoare, caporalul Petraru la 1 an, caporalul Moraru la 6 luni şi caporalul Bulnoagă la 3 luni închisoare, fiind autorii furturilor prin spargerea cassei de fier de la închisoarea Frumoasa.

x A fost arestat Haralamb Stelea din Botoşani care a furat suma de 5800 lei dela d. Const. Evolceanu, pe când acesta se afla în restaurantul Balan din Botoşani.

Tribunalul infirmându-i mandatul de arestare, Parchetul a făcut apel care a fost primit.

x Ieri a avut loc la Copou serbarea de sfârşit de an a grădinilor de copii No. 3 Păcurari şi Socola.

Copii s'au produs în diferite dansuri.

S'a distins în special grădina de copii No, 3 Păcurari de sub conducerea d-rei Eugenia Teodoru.

D. I. Ciocoi a contribuit la organizarea serbărei.

x D. dr. Balif, medic primar al ospiciului Socola, a înaintat eri ministerului sănătăţii un raport documentat privitor la nevoile urgente ale acestui spital.

Pentru a sprijini acest raport, d. dr. Cazacu directorul regiunii sanitare a plecat aseară la Bucureşti.

x *Dr. Ghelerter la Iaşi* — D. M. Isac Moscovici, fruntaşul social-democrat a fost chemat telegrafic în Capitală spre a lua cuvântul la întrunirile socialiste ce au loc Sâmbătă şi Duminică în Capitală, la care vorbeşte şi d. dr. Ghelerter.

Duminică seara d. dr. Ghelerter soseşte în Iaşi. Luni după amiază va lua cuvântul la întrunirea de la Casa Poporului, iar seara va ţine o conferinţă despre „Problema evreiască în România".

x **Electorale.**— Toţi acei care au fost omişi anul acesta de pe listele de alegători pe care figurau annl trecut, vor cere — printr'o petiţie netimbrată, adresată judecătoriei de care aparţin—să li se elibereze cărţile.

x In urma reclamaţiei fetei Elena Gheorghiu din Şoseaua Moara de Foc, au fost arestaţi pentru viol tinerii Mihai Cosoveanu şi C. Matei.

Procesul va veni spre judecare în viitoarea sesiune a Curţii cu Juri din Iaşi.

x D. Comisar Gh. Diaconu din Vaslui a fost transferat la Prefectura Poliţiei Iaşi.

România
Corpul Portărelor Trib. Iaşi
PUBLICAŢIUNE No. 716
Anul 1927, luna lunie 23 zile

Se publică spre cunoştinţa generală că conform jurnalului Trib. Iaşi s. III-a No. 5286 | 927 ne aatorizăa aplica un sequestru pe veniturile imobilului din Iaşi str. Apeduc No. 5 proprietatea debitorilor Boiangiu Burăch zis Gtauet şi Rachela Boiangiu zisă Grauer până la concurenţa sumei de 200.000 lei capital cu procente de 24 la sută pe an de a 16 Martie 1927 până la achitare, 1000 lei onorar de avocat, osebit cheltuelile de urmărire, sequestru ce s'a aplicat cu proc sul verbal No. 716 | 927, la pretenţia D-lui Ioan A. Gafiţei, numindu-se ca girante pe Dl. Mircea Serion, avocat.

Şef Portărel, Gh. D. Sava
Secretar, Munteanu

Se angajează imediat

Lăcătuşi Mecanici absolut lucrători de forţă.

Lăcătuşi Constructori absolut lucrători de forţă.

Ajutori Ferari şi Ucenici

Fabrica Marek
Iaşi, str. Socola 155

N. LATEŞ
AVOCAT
str. Lăpuşneanu 6, etajul I
Consult.:
9—10 a. m. şi 7—8½ p. m.

DOCTORUL
B. Boris Sverdlic
Specializat în boli de
COPII ŞI SUGACI
Str. I. C. Brătianu No. 54
(Alăturea de farmacia Hertzenberg „Regina Maria")
Consultaţii 2-5 p. m.

Băile de Iod „Rupertus"
înlocuesc băile de iod din Hall şi alte localităţi în toate formele de siphilis, rachitism şi scrofuloză.
Consultaţi medicul Dv.
De vânzare în toate farmaciile şi drogueriile.

BIBLIOTECA UNIVERSITĂȚII

ANUL XXIII No. 6032

ABONAMENTE

Lei 1000 pe un an
„ 500 .. „ 6 luni
„ 300 ... „ 3 luni

3 LEI EXEMPLARUL

DUMINICA 3 IULIE 1927

OPINIA

ZIAR POLITIC COTIDIAN

ANUNCIURI
se primesc la toate
Agenţiile de Publicitate
şi la
Administraţia ziarului
Iaşi—Str. Gh. Mârzescu 17

PROBLEME EDILITARE

PARCURI ŞI GRĂDINI

Iarna, cînd cade zăpadă şi îngheaţă, e timpul cel mai favorabil pentru oraşele româneşti. Trăeşte bine toată lumea care are lemne de pus în sobă şi palton de pus în spate. Aerul e proaspăt, sănătos. Străzile sunt de o curăţenie ideală, în haina lor albă. Gropile sunt astupate: săniile lunecă lin pe pavajul elastic şi perfect uniform, dăruit într'o noapte de bunul Dumnezeu. Primarii sunt fericiţi: nimeni nu se plînge de murdărie, nimeni nu se gîndeşte să ceară reparaţii de străzi şi trotuare. Părerea autorităţilor comunale este că s'ar cuveni ca Atotputernicul, edil atît de iscusit în timpul iernii, să ţină acest anotimp cel puţin patru sau cinci ani, până se vor putea aduna fonduri de refacere. Insă spre marea dezolare a domnilor dela Primărie, după trei luni de traiu bun se întoarce primăvara, apoi vara şi toamna, cînd Dumnezeu nu dă nici un concurs, ba agravează teribil problemele gospodăriilor urbane. Întăiu vin ploile, care desfundă străzile, prefac gropile în bălţi şi drumul obişnuit în mlaştină.

Urmează apoi opera soarelui de vară: nămolul se preface în praf, pavagiile se topesc sau crapă, mormanele cu gunoae devin agresive, atentează la sănătatea şi viaţa trecătorilor.

Dar nu s'a isprăvit lista greutăţilor. Edilii oraşelor româneşti în genere, şi ai Iaşului în special, mai au de rezolvat o problemă de mare importanţă pentru higiena şi estetica urbană. Fiind o chestiune atât de buclucaşă şi atât de însemnată, autorităţile comunale preferă s'o considere că nu există şi să nu se ocupe de ea. Aţi ghicit, de sigur, că este vorba despre parcurile publice şi grădinile pe cartiere.

Când căldura creşte până a despotism, când oamenii nu mai găsesc linişte nici în casă, nici pe străzile prefăcute în cuptoare, ei vor să evadeze din pârjol, caută un loc cu puţină umbră şi răcoare, suspină gîndindu-se la aleele binecuvântate ale unui parc.

Din nefericire, la Iaşi acest loc de aprovizionare generală cu aer curat şi răcoare, nu există. Grădina Copoului este foarte bună pentru locuitorii de pe străzile dimprejur. Pentru întregul oraş, este însă insuficientă. Întăiu, este prea mică. Al doilea, e prea depărtată de unele cartiere. Pentru prima lipsă, insuficienţa spaţiului, este o soluţie; transformare în grădină a locului din partea dreaptă a străzii Carol, acolo unde fac acum exerciţii călăraşii. Terenul e proprietatea comunei şi nu vedem de ce s'a întârziat atâta, cu înfăptuirea unei opere de absolută necesitate.

Vine apoi chestia grădinilor pe cartiere, unde să se poată juca copiii la aer curat. Grădina teatrului, amenajată de curând, ar fi un bun început. Acelaş lucru şi cu grădina Ghica Vodă. Dar trebue câte o insulă cu verdeaţă şi în celelalte părţi ale Iaşului.

Pentru o realizare cât mai grabnică şi cât mai bună problema grădinilor publice ar avea nevoe de so icitudinea tuturor celor ce vor binele general şi transformarea Iaşului într'un oraş civilizat. Aici îşi are locul o ligă, unde ar trebui să intre medici, ingineri, arhitecţi, bancheri, şi mai ales... consiliul comunal.

I. L.

Din toată lumea

Surprizele gunoiului. — Prin unele localităţi din Egipt există adevărate dealuri de gunoi îngrămădit de sute şi mii de ani. In aceste rămăşiţe mizere ale vieţii omeneşti se află păstrate, de bună seamă, diverse fragmente de lucruri care evocă trecutul omenirii. De aceia s'a început explorarea movilelor de gunoi.

S'au găsit bucăţi de papirus cu însemnări casnice, contracte şi note din vremea Faraonilor.

Se remarcă un contract din anul 206 încheiat de d-na Artemisa din satul Filadelfia, cu dansatoarea de castagnete Isidora, căreia i se plăteşte 36 drahme pe zi, plus hrană şi transportul gratuit cu magarul. Doama Artemisa îşi mai ia obligaţia să păstreze în siguranţă hainele şi bijuteriile („ornamente de aur") aparţinând dansatoarei.

Interesantul papirus a fost cumparat de americani şi depus în muzeul universităţii „Cornell" de lângă N w-York.

*

Congresul presei latine.— Ieri s'a deschis la Madrid — în prezenţa lui Primo de Rivera — al cincilea congres al presei latine. Sunt reprezintate 50 gazete din Franţa, Italia, Spania, România, Belgia şi Portugalia.

Congresul va ţine 5 zile şi are scopul principal de a întări spiritul şi cultura latină în America de Sud.

*

Ciclon la Cracovia. — In regiunea Cracoviei (Polonia) un ciclon a vătămat peste 1000 clădiri, a dezădăcinat copaci şi a distrus recolta. Cu acest prilej an murit 9 oameni şi au fost răniţi 30.

In pag. III-a
Ultima Oră

Anulările

Cum au venit liberalii la putere au început a anula ceia ce au făcut ceilalţi.

Ne aducem aminte un caz unde sistemul liberal a fost dezastros pentru ţară. Când au venit liberalii la putere în 1914 era votat un credit de 400 milioane pentru c. f. r. gară centrală, linii noi, material;—Lucrări cari ar fi adus enorme foloase ţărei în timp de războiu, şi care astăzi ar avea pentru economia noastră naţională o valoare incomensurabilă.

Liberalii s'au grăbit să anuleze acest credit, fără a pune nimic în loc.

De ce? Sectarismul specific liberal. Mai bine să lipsească ţara de avantaje de cât să se poate zice vre o dată că au mai făcut şi alţii ceva pentru ţară.

T. B.

ASPECTE

Intre politică şi artă

„Chemarea" d-lui Cocea în primul ei număr de reapariţie, inaugurează o serie de convorbiri cu fruntaşii vieţii noastre politice despre lucruri foarte puţin politice: aceşti fruntaşi sunt puşi să se pronunţe asupra unor domenii pe unde s'ar părea vulgului că nu prea sunt obici uiţi să păşească, pe domeniile artei.

Cel dintâi interviewat este d. Argetoianu; şi curios lucru, actualul ministru al agriculturii şi domeniilor se dovedeşte a fi foarte la largul său şi într'un domeniu care n'are nimic comun cu departamentul pe care îl conduce.

Spunem curios lucru, pentru că oamenii noştri politici ne-au deprins dintotdeauna cu atitudini, gesturi şi mai ales cuvinte, care nu prea trădau un fond de cultură asimilată. Şi D. Argetoianu, omul pumnului în gură şi al invitaţiei cambroniene către d. Madgearu, în special...

Sfărâmătorul mişcării muncitor şti este consecvent; puţin sentimental în viaţă, e fatal ca şi în literatură să fie adversarul scrisului lacrimogen; cu acest prilej face unele constatări cari merită să fie relevate, pentrucă ating probleme de literatură asupra cărora criticii de profesie nu au insistat cum s'ar cuveni.

D. Argetoianu spune: „Personal cred că literatura servită neamului nostrn trebue să fie o adâncire, o glorificare şi o căutare a ţăriei... Avem până

(Continuarea în pag. IV-a)

TRAVERSAREA ATLANTICULUI

Aeroplanul lui Byrd

Actualităţi politice

Tragedie?

Ziarul averescan „Indreptareu" discută iarăşi actul din 4 Ianuar şi scrie — cu acest prilej — următoarele cuvinte:

„...ştim că ţara e pe cale de a asista la o tragedie fără precedent".

Ce-o fi cu vorbele acestea de ameninţare şi de alarmă obscură? Dacă ziarele scriu, să scrie cel puţin pe înţelesul tuturor.

Lealitate

Uniunea avrellor român sprijină, cu o lealitate ultra-desăvârşită, pactul electoral încheiat cu partidul liberal.

Dupildă „Curierul Israelit" consideră pe fruntaşii naţional-ţărănişti ca pe nişte falşi democraţi şi demagogi nop tinciosi; iar pe fruntaşii socialişti îi taxează cu epitetul de neruşin ţi.

Astfel, d. Filderman nu câştigă pe degeaba un mandat de deputat.

*

Probabil că din convingerea politicei leale a U. E. R. d. dr. Fruhling a părăsit pe averescani când au căzut în opoziţie, şi a trecut la liberali când au venit la guvern.

Dar mai modest ca d. Filderman, d. dr. Fruhling n'a solicitat un scaun de deputat, ci se va mulţumi cu un post de medic al brigăzii de moravuri. Nici de la averescani nu pretinsese (sau nu obţinuse) mai mult.

X.

Expoziţia de la Liceul Naţional

Câteva cuvinte despre concertul dat cu ocazia serbărei de fine de an

Ne ţinem promisiunea să spunem câteva cuvinte asupra expoziţiei de desemn, şi despre concertul, care au avut loc la Liceul Naţional, Miercuri dimineaţă, cu ocaziunea serbărei de fine de an.

*

In sala de gimnastică a liceului, pe planşe speciale, erau expuse sumedenie de tablouri de toate manierile, lucrate în uleiu, aquarelă, creion şi tuş, evidenţiind un gust remarcabil şi mult talent în execuţie.

Clasele moderne de snb conducerea d-'ui profesor *N. Popovici*, prezintă lucrari diferite, în care se oglindeşte munca încordată depusă de maestru întru educarea gustului şcolarilor, pentru artele framoase.

Elevul M. Hurduc expune un tablou lucrat în ulei reprezentând un drum printre pomi, într'o zi senină de vară. E un studiu frumos ca nuanţare şi perspectivă.

Elevul Agafiţei expune câteva pasteluri în aquarelă. Despre acest tânăr am mai vorbit şi ltă dată şi nu putem decât să remarcăm un progres vădit în lucrările sale.

Apoi vin o serie de lucrări în creion, reprezentând modele de ghips: busturi antice şi modele diferite în tuş şi carbune, care de asemenea nu lasă nimic de dorit. *Cap de fată* (Agafiţei) *Cap de expresie* (L.

(Continuarea în pag. IV-a)

Voci din public

Pentru amnistie

(Un caz, din multele la fel)...

Au trecut 10 ani şi tot atâţia a împlinit acuma copilul.

Intrebaţi-l de taică-său; vă va răspunde: „Nu-l cunosc, e la închisoare"...

Da, aşa de crud a orânduit soarta atunci, în vremea războiului, cu o familie care abia se închegase (Şi tot aşa, cu multe alte familii).

Tatăl n'a avut vreme să-şi cunoască pruncul!

De zece ani omul îşi ispăşeşte la ocnă pedeapsa... Zece veri de trai în lanţuri, fiindcă un gând îi veni—odată cu vestea bucuroasă ce-o primi pe front, despre naşterea copilului său,—să părăsească câmpul de luptă, pentru ca să vie în lumea unde viaţa ia naştere şi să-şi sărute făptura nevinovată.

Dar nu avu macar norocul dorit de a ajunge acasă, căci în drum fu „arestat"... „judecat"... şi, „condamnat"...

Zece ierni de mizerie, duse biata mamă şi un biet copil ce nu cunoaşte pe tată-i, care trăeşte totuşi.

In fiecare zi, aceste fiinţe, odată cu ruga de dimineaţă, mai imploră şi... amnistia, amnistia generală pentru toţi acei ce au greşit astfel.

Amnistia pentru alinarea suferinţelor multor mame; amnistia pentru cei ce au ispăşit îndestul păcatul, îndurând lipsa de părinţi, fraţi, surori...

Amnistia generală pentru bucuria părinţilor albiţi şi istoviţi de vreme, de griji şi de plânset.

IOSEF ŞMILOVIC

PENTRU PREOŢII ŞI INVĂŢĂTORII SATELOR

de pr. C. BÂRSAN

Nu ştiu dacă prin mintea vreunui politician a trecut în mod sincer şi serios vre-odată, ideea că, dacă sătenii ascultă şi se supun legilor, de multe ori prea apăsătoare, această se datoreşte în cea mai mare parte—educatorilor—nu forţelor—umililor preoţi şi învăţători, care după toate partidele de conducere, n'au dreptul la o soartă mai bună, potrivit muncei şi rolului mare ce-l au în ţara aceasta.

Dar mentalitatea-i formată, ce-am putea cere noi de la cei ce reprezintă voinţa lor—nu a poporului—şi nici nu-i dor capetele de turmele votătoare care cască gura şi înghit toate porascoveniile şi minciunile lor şi pleacă capul ca „Mândrii" când îi dai jugul, în semn de supunere!? Nimic!

A venit vorba de cerut anumite lucruri pentru interesul general desigur, dar cui să le cerem? Cui!? Cui să-i spunem că **nepăsarea** celor mari şi politica murdară duce la râpă poporul român? Cui să-i spunem că legea strămoşească se calcă în picioare?—Nu mai vorbesc de repausul Duminical—Cui să-i spunem că oraşele ne demoralizează satele şi nimeni nu veghează şi n'are grijă de aceasta? Cui să-i spunem că Ţara merge sigur, spre ruina morală şi materială? Cui să-i spui că preoţii şi învăţătorii satelor ar trebui să fie încurajaţi şi ajutaţi în lupta ce duc zi cu zi contra bolşevizării sătenilor, precum şi în propaganda economică, căci tot noi—nu agronomii—îndemnăm şi învăţăm sătenii să muncească cu chibzuială şi stăruinţă; Căci oamenii mai în drept şi mai luminaţi decât noi nu vin decât când ştim cu toţii, când se pupă în bot cu păzitorii de vite şi vacarii de la sate; când nu numai că nu vin să înveţe ceva bun pe săteni, ci îi îndeamnă să se urască şi să se mănânce unul pe altul, să se împărţească în tabere ca să le facă jocul lor.

Cui să-i spui că după cum armata e atât de trebuitoare unei ţări pentru a o apăra de duşmanii din afară — în care corp nu prea pătrunde politica, tot aşa mare rol are şi armata de preoţi şi învăţători care luptă şi au de luptat cu duşmanii lăunt ici şi pe care după cum am spus, partidele politice în nechibzuiala lor au făcut marea şi condamnabila greşală de i-a înregimentat şi îi înregimentează mereu, speculându-le nevoile cele mai intime!

Sunt atâtea nevoi şi atâtea de spus încât numai gândindu te ai ameţi, dar să le poţi aşterne în câteva rânduri de ziar!

De nădăjduit înspre mai bine, nu mai putem nădăjdui; căci partidele politice de astăzi nu vor fericirea ţărei, ci a lor; nu vor înbunătăţirea stărei morale-culturale şi economice,—cu toată inima,—a ţărei, ci umplerea pungilor lor fără fund şi speculareа prostiei, înconştienţei ţaranului nostru precum şi zugrumarea şi specularea conştiinţei drepturilor şi sărăciei noastre a acelor ce trăim, suferim şi suntem înfrăţiţi cu ţăranul şi pentru care muncim toată viaţa spre a-l vedea mai fericit.

Orice om de bunăcredinţă va putea recunoaşte:

Conştiinţa naţională, România de eri, de astăzi şi de mâine, a fost este şi va continua să fie prin noi şi numai prin noi umiliţii Inminatori sau apostoli ai neamului, cum suntem numiţi de cei ce-şi bat joc de noi şi de credulitatea ţăranului, în discursurile sau mai bine zis în gogoşile lor politice.

Incheiu rândurile mele — şi deşi sunt sceptic—dorind gânduri mai bune pe viitor conducătorilor noştri vitrigi. Un lucru aş avea de spus şi-i rog chiar: să nu desfiinţeze complect şcolile şi Bisericele, căci noi suntem convinşi că mai trebuiesc măcar pentru binele Domniilor lor, iar pe cei ce sujesc acestor instituţii să-i ferească de veninul politicei de partid.

Pe colegii, pe tovarăşii de

(Continuarea în pag. IV-a)

SPORTIVE

Phyllis şi Beredice Zittenfeld, două surori gemene, în etate de câte 13 ani au străbătut 5 mile engleze în Hudson, într'un ceas şi un sfert.

Indrăzneţele copile americane au fost aclamate de un numeros public.

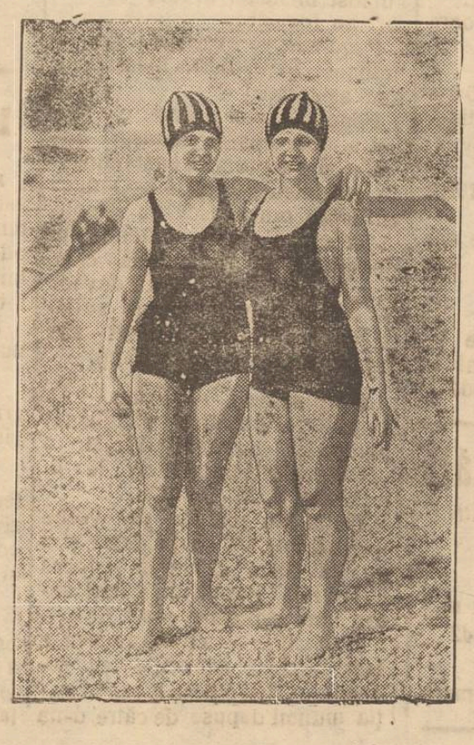

Legrain SAVONS · PARFUMS · FARDS · COLOGNE Legrain

La Berăria Excelsior

Piața Unirei

Cu începere de azi 1 Iulie și în fiecare seară va concerta orchestra clasică și națională sub conducerea Doamnei

Florica Onofrei

Așa că Onor. Public Ieșean doritor și cunoscător de artă poate asculta o muzică plăcută.

BATOZE DE TREERAT

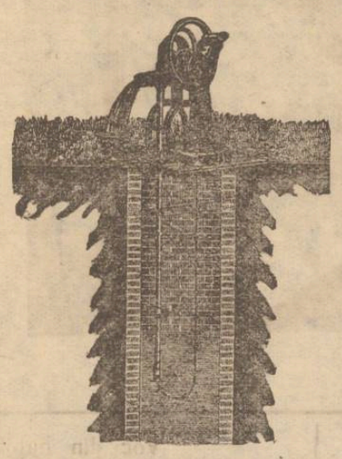

mici și mari

Vânturătoare

Pompe cu lanț cu debit mare

Barace de lână

și alte mașini agricole produce în calitate neîntrecută

Fabricile de mașini
AND. RIEGER S. A.
SIBIU

Liste ilustrate și oferte trimitem gratuit oricui care se referă la acest anunț!

Cereți în toate depozitele din țară Produsele „RIEGER".

Agricultori

Sfoară de manila Standard găsiți cu preț ettin la

Watson & Youell

Strada Ștefan cel Mare 27 | 29

— I A Ș I —

Cumpărați culorile

Iacobus

Pentru vopsit in casă lână, bumbac sau mătase

Reușita garantată

Dep. gen. Is. Koffler & Co Otuz 5 București

HAINE GATA pentru BARBAȚI BAEȚI ȘI COPII

calități superioare și croială modernă, întrecând cele de Comandă, se poate obține numai la

MAGAZINUL UNIVERSAL „RATA"

IAȘI — strada Gh. Mârzescu 34 — IAȘI

Având un *Raion* special de *Ștofe străine* cu metru precum și Mantile de Cauciuc pentru Barbați și Dame. Un *Raion* special de Manufactură, Mătăsuri pentru rochii și mantouri, Lenajuri, Chifoane, Zefiruri, Lingerie, Galanterie, Pălării, etc. Un *Raion* special de Încălțăminte pentru Domni și Doamne, *Mobile, Oglinzi, Pendule* etc.

SE VINDE CU PREȚURI AVANTAJOASE

PLATIBILE IN RATE LUNARE

Tribunalul Jud. Iași S-ția III-a

PUBLICAȚIE DE VÂNZARE

No. 5586 din 27 Iunie 1927

Tribunalul Iași, S. III-a com. în urma raportului D-lui Jude Sindic No. 3162 | 927, prin Jurnalul No. 5559 | 927, a autorizat ca prin mijlocirea Corpului de Portărei Iași, să se scoată din nou în vânzare, prin licitație publică și în condițiile jurnalului anterior, Portofoliul falitului Aron Bercovici, compus din creanțe, evaluate de expert la suma de 123.000 lei.

Se încunoștiințează că vânzarea și adjudecarea Portofoliului, va avea loc în ziua de 5 Iulie 1927, ora 15, în camera Judelui Sindic, începându-se licitația publică de la suma evaluării. cu facultatea D-lui Jude Sindic, de a o începe și de la o sumă mai mică, sub rezerva omologărei Tribunalului.

Dosar No. 17 | 927

Președinte, M. EȘIANU

Portărel, V. Stănescu

Tribunalul Județului Iași s. III-a

PUBLICAȚIE DE VANZARE

No. 5392 din 21 Iunie 1927

Tribunalul Iași secția III-a în urma raportului D-lui Jude Sindic No. 2998 | 927, prin Jurnalul No. 5305 | 927, a autorizat Corpul Portâreilor Iași să facă din nou formele de vânzare prin licitație publică în condițiile Jurnalului anterior bunurile falitului Șloim Feinsilber din Iași, str. Crucei No. 12, compuse din mobilier casnic, evaluate de expert la suma de 23.950 lei.

Se încunoștiințează că vânzarea și adjudecarea acestor bunuri, va avea loc în ziua de 22 Iulie 1927, ora 14, la fața locului mai sus indicat, începându-se licitația publică dela suma evaluării expertului, cu facultatea D-lui Jude Sindic, de a o începe și de la o sumă mai mică sub rezerva omologărei Tribunalului.

Dosar No. 13 | 925

Președinte, M. EȘIANU

Portărel, V. Stănescu

Sindicatul Comercianților Detailiști, Iași

Comunicat

Membrii Sind. com. detailiști luând în discuție chestiunea politică în legătură cu alegerile actuale, au hotărât că ori și ce activitate individuală politică este absolut liberă, fără a angaja asociația în vre-o direcție.

p. Președ.
Solomon Moscovici
Leon Solomon

Secretar,
A. Haham

Băi minerale în casă

Pentru bolile de inimă și slăbire a țesuturilor, nervozitate, neurastenie și reumatism, întrebuințați incomparabilele

Băi de acid carbonic „CORDIS" ale dootorului Sedlitski

în orice fel de cadă, fără a o dăuna, călduros recomandată de către corpul medical din țară și străinătate. — De găsit la toate farmaciile și drogueriile.

Unde nu este de vânzare, să se adreseze Reprezentanței Generale pentru România: A. Bayer Cernăuți, str. Turcească 6.

Domnul meu

Pentru obrazul D-v. fin, trebue să întrebuințați neapărat o

lamă de lux „Pierre"

care este lama de ras favorită a bărbatului elegant.

De vânzare pretutindeni.

M. Calmanovici

Contabil Autorizat

str. I. C. Brătianu 91

I A Ș I

caută angajament cu începere de la 15 Iulie 1927

Doamne și Domnișoare

dornice de muncă suplimentară, pot câștiga zilnic *Lei 500.* — pentru plasarea asigurărilor populare de viață cu trageri lunare.

Informațiuni între orele 4—6 după amiaza.

Dr. Marcu Caufman

BOLI INTERNE

VENERICE și SIFILIS

Consultă zilnic 2—8 p. m.

Iași, str. Palat 52

Băile Vatra-Dornei

Dr. Dimitrie Pavlov

medic balnear
lângă Hotal Traian
Consult. 10—12 și 3—7

DENTISTUL

Fr. Grünberg

după o practică îndelungată și-a deschis institutul dentar

Strada Cuza Vodă No. 1

(vis-a-vis de Farmacia Jelea Halta Sărărie)

Execută toate lucrările de proteză și chirurgie dentară
Prețuri moderate
Consult. 9—1 și 3—7

Agenți Harnici

Contra salariu, angajează „Asigurarea Românească', din strada Lăpușneanu 40.

Veniți între orele 10—12 dimineața.

Cronica electorală

Un liberal mai vechi decât partidul.— Acțiunea Ligii creștine.— Social-democrații luptă. Activitatea național-țărăniștilor

Fruntașii liberali au ținut aseară o consfătuire cu funcționarii publici. Primul sosit a fost inginerul Savul, despre care cronica Moldovei spune că e funcționar de aproape un veac, —dar veșnic tânăr, și cu floricică la butonieră.

D-nii Osvald Racoviță și C. Crupenschi s'au ocupat și de acțiunea ligii creștine.

D. Osvald Racoviță a zis că această acțiune s'a destrămat, căci nu era bazată pe nimic real, ci totul era artificial.

D. Crupenschi, a făcut o destăinuire și anume despre vizita ce i-a făcut-o d. Schina, pe când se găsea la Iași.

D. Schina i-a comunicat că i s'a propus să candideze pe lista ligii Creștine, dar că a refuzat, pentru că este un om de ordine.

*

Social democrații au ținut aseară câteva întruniri în câteva sectoare.

D. Carol Drimer și alții au susținut candidatura listei în frunte cu d. dr. Ghelerter și au criticat vehement pactul încheiat de U. E. R.

La ora 12 noaptea, amploiații de la uzinele comunale de electricitate, s'au adunat la clubul liberal și au făcut o manifestație de simpatie pentru d. Crupenschi, care este președintele societății.

*

Naționali-țărăniștii au ținut aseară câteva întruniri foarte populate. Au vorbit, toți fruntașii partidului.

*

In astă seară Sâmbătă liberalii țin întruniri, în toate localurile de școli din oraș.

DAN

ANGAJEZ IMEDIAT dacttilografi(e) cu agilitate, practică îndelungată, referințe bune.

PRIMESC ELEVI (E) pentru a învăța dactilografia după metodă practică, cu mașini noui perfecționate.

AVÂND REPREZENTANȚA mașinelor de scris „Woodstock" și „Triumph" le vând cu prețul fabricei netto cassa, și în rate.

CUMPAR și primesc în schimb mașini uzate toate modelele.

A se adresa Biroul de Dactilografie din Palatul Justiției Iași.

SE CAUTA un bucătar la liceul ortodox strada Lascar Catargi No. 22.

BĂIAT de prăvălie mic, se caută la Librăria Universală, str. Cuza Vodă 52.

SE CAUTA un băiat harnic pentru încasări și un agent contra salar bun la Soc. „Ajutorul Nostru" str. Cuza-Vodă 71

*

OCAZIONAL SE VÂND:

1) Lână țigae pentru covoare albă și vopsită.
2) Un covor persan
3) 2 benocle Zeiss și Göertz
4) Un ceas de salon, antic
5) Una bicicletă și diferite lucruri de valoare.
6) 1 Oglindă fină 2 m. 10 pe 1 m. bună pentru frizerie.

Se primesc spre vânzare sau în gaj bijuterii, antichități, covoare persane, etc.

*

Daotilografie se poate învăța bine în timp de o lună. Se copiază acte în str. Cuza Vodă 71

Doctor A. Dascăl

BOLI de COPII și INTERNE

BOLI VENERICE

Consult. și tratament:
11—12 a. m. și 2—7 p. m.
Iași, str. Cuza Vodă 42
(casele Cristofor)
vis-a-vis de Camera de Comerț

Un funcționar arestat pentru furt

El încearcă să se sinucidă

Un tânăr de bună condiție socială, d. Gh. A. Mancei din Tatarași, funcționar la depoul de mașini din gara Iași, a fost arestat aseară, fiind autorul unui furt de 6000 lei.

Furtul a fost săvârșit la d. Porfireanu, șeful depoului.

D-sa uitând un portofel cu 6000 lei, tânărul a luat portofelul, l'a golit de bani, după care l'a aruncat într'un vagon.

Banii au fost apoi încredințați unui prieten, funcționar dela Administrația financiară.

D. Porfireanu observînd lipsa banilor, s'a plâns d-lui Comisar Bobeica șeful poliției gării.

Acesta începând cercetările ajutat fiind de d. subcomisar Filip, a găsit portofelul aruncat într'un vagon.

Bănuelile căzând asupra tânărului A Mancei, acesta a fost arestat.

Cercetat, a mărturisit furtul.

In timpul cercetărilor, tânărul funcționar, s'a smuls din mâinele celor ce'l escortau, căutând să se arunce înaintea unei mașini de tren, care manevra în stație.

A fost însă oprit în ultimul moment, de polițiști.

Excursia Școalei Normale

„VASILE LUPU

Azi dim. s'au întors din excursia de studii profesorii și elevii școalei normale „V. Lupu". Au participat 8 prof. și 42 elevi sub conducerea d-lui S. Bârsănescu, directorul școalei.

In drum au vizitat localitățile Tg. Ocna, Ghimeș, Petru Rareș, Tușnad, Sf. Gheorghe, Brașov, Zărnești, Predeal, Sinaia, Ploești, Brăila, Galați.

Cu această ocazie, elevii au văzut printre altele bogatul muzeu săsuesc și școala normală de fete din Sf. Gheorghe, Biserica Neagră, liceul „Șaguna" și mormântul lui Mureșianu din Brașov, Tâmpa, cheile, prăpăstiile și fabricele din Zărnești.

Dar cea mai profună impresie le-a lăsat-o excursioniștilor Castelul Peleș, unde au fost primiți cu multă amabilitate de d. Administrator Ștefanovici un vechi elev al școalei normale din Iași.

La Brăila a avut loc o frumoasă plimbare în bălțile Dunării, vizitându-se Ghecetul și canalul Filipoiu. In tot locul, elevii îmbrăcați în frumosul lor costum național au fost obiect de admirație, făcând tuturora o plăcută impresie.

In jurul incendiului din Fălticeni

Fălticeni.— Ziarul nostru a fost primul care a înregistrat incendiul din noaptea de 29 spre 30 a lunei trecute.

Revenim cu următoarele amănunte

La ora 2 noaptea a fost observat de către un sinistrat un om plimbând-se în curte. La somația făcută de către proprietar, străinul sări gardul.

Mare fu mirarea proprietarului, când la ora 2 jum. se vede împrejmuit de limbi de foc. La alarma dată de către sergentul de post, sosi imediat la fața locului dl. S. Comis. Constantinescu.

Nu trecu mult timp și sosiră pompierii sub comanda d-lui Plutonier Ieșanu. Au sosit apoi d-nii Procuror Matase, Judec. Gurău, Prefect Guilleme, Polițaiu Grigorescu, Directorul Poliției Radu, Bându Primar, Membrii Deleg. perm. Loghin și Fabier, Colonelul Cosmiță.

O companie și pichetul de incendiu de sub conduc. d-lor s.-locot., Tanu Mauer și Werșawschy.

Personalul era suficient și apă din abundență.

Focul a pornit dela casele d-lui Fișel Flicher, mașier, s'a împrăștiat cu furie la clădirile învecinate.

Cu toată truda depusă, cele 4 case au fost prefăcute în scrum Locuința d-rei Rebeca Ilis a fost prada focului, prefăcând în cenușă și 30 saci cu făină și 5 saci zahăr tos. Atât locuințele D-lor Haim Herman, Bainiș Bercozici cât și a D-lui Leib Seriteanu din str. Reg. 2 Grăniceri au fost mistuite. In total 10 clădiri au fost arse.

Pagubele se evaluează la 5 miloane, Ș se dintre locatari au fost asigurați.

Fiind bănuieli precise că focul a fost pus d. comisar Soleanu și sub com. Constantinescu fac intense cercetări. O muncă supra omenească au depus d. Plut. Ieșanu comandantul pompierilor și d. Mihaiu com. sergenților care a dat dovadă de eroism salvând atâtea suflete. O recompensă demnă s'ar cuveni ambilor comandanți.

Un prezident ultragiat — D. avoc. Oct. Zaharian candidatul partidului național-țărănist, a cerut unele lămuriri de la d. prezident I. M. Ionescu.

După un schimb de vorbe magistratul s'a simțit jignit și a intentat d-lui Zaharian proces de ultraj. Parchetul a luat astăzi spre cercetare cazul.

Expozițiil. — Zilele acestea a fost deschisă expoziția șc. secundare „Principesa Elena". Grația muncii depuse de către d-na Maria Costescu profesoară de desen și a d-rei Virginia Drăghici profesoară de lucru, expoziția a fost una din cele mai reușite. D-ra directoare Budu ar putea să se bucure apreciind frumoasele talente ale elevelor care din an an duc la rezultate mai favorabile.

L. NOIR

Din Botoșani

Botoșani.— *Agresiune.*—Neculai Gh. Gherasim din Dumbrăveni a fost bătut în mod sălbatec de individul Gh. I. Popovici. In stare disperată a fost transportat la spital, iar agresorul a fost arestat.

Incendiu.— Aseară pe la 11 jum. a isbucnit un incendiu la fabrica de Ulei a d-lui M. Meirovici.

Sosind pompierii sub conducerea d-lui Căp. Cristian fabrica a fost salvată. Au ars numai două Camere. Pagubele se urcă la 50.000 lei.

Serbarea Școlară.— Eri a avut loc o frumoasa serbare la școala primară W. S. de fete, sub conducerea distinsei d-ne Țighiliu. Au asistat pe lângă profesore și multă lume precum și părinții elevelor.

Serbarea a început la ora 3 p. m. Partea I-a a constat din recitări, poezii, anecdote, coruri executate de eleve.

Partea II-a, *„minte și inimă"* piesă într'un act jucată de elevele cl. IV-a. Part. III, jocuri naționale.

La urmă împărțirea premiilor.

Reușita acestei serbări se datorește directoarei Țighiliu precum și profesorilor Sevastos, Ionescu și d-nei Ardeleanu.

Louis Adler

INFORMAȚII

x D. Col. Constantinov, delegatul consiliului județean în comitetul școlar al județului, și tot odată pr ședinte al acestui comitet, a fost pus în disponibilitate.

In locul d-sale Prefectura a numit pe d. Const. Rusovici.

x D. Sabinius a fost reintegrat în postul de impegat stagiar la Prefectura de județ.

x *Alegerile comunale.*— Prefectura de județ a fixat pentru ziua de 6 August crt, alegerile comunale în Rediul lui Tatar și rediul Mitropoliei

x Consiliul comunal din Tg. Sculeni, în ședința de eri a a deschis un credit de 35.000 lei pentru amenajarea plăjei de la Prut.

ULTIMA ORA

Problema unui împrumut extern

Dispoziția favorabilă a pieței engleze

Declarațiile guvernatorului Băncii Naționale

București 2.— D. Tilică Burileanu, guvernatorul Băncii Naționale, a acordat un interview ziarului „Dimineața".

Despre chestiunea unui împrumut extern, d. Burileanu a declarat:

—„*Afirm că guvernul și piața engleză sunt dispuse a ajuta Romînia toate domeniile unde punerea în valoare a togăților necesită capitaluri importante. Banca Angliei și guvernatorul ei arată toată bunăvoința. Un trimis al acelei bănci a fost la București, unde a cules cele mai bune referințe.*

„D. Vintilă Brătianu este dispus a face toate concesiunile posibile pentru soluționarea favorabilă a împrumutului extern.

*

La ce va servi împrumutul

„Împrumutul pe piața Angliei va servi la satisfacerea considerabilelor cerințe ale căilor noastre ferate și de asemenea va fi întrebuințat pentru stabilizarea leului.

"Toți suntem de acord pentru stabilizare. Chiar și d. Vintilă Brătianu este în acord în această chestiune, cu vederile Băncii Naționale.

Reducerea dobânzilor

D. Burileanu a mai declarat că guver ul se preocupă și de problema reducerii dobânzilor. Banca Națională a făcut demersuri pe la bănci, dar dobânzile prea mari nu pot fi combătute prin simple presiuni. Bancherii au teama justificată că prin reducerea dobânzilor s'ar micșora depozitele puse spre fructificare. Se va căuta o soluție echitabilă.

Mare cutremur de pământ în Crimeia

Berlin 2.— Din Moscova se anunță că în întreaga Crimee s'a resimțit un puternic cutremur de pământ. Numeroase ziduri au crăpat. In munți s'au prăvălit stânci și s'au produs dislocări de terenuri.

Se crede că cutremurul e provocat de o mișcare vulcanică din fundul Mării Negre.

*

Bruxelles 2. — Observatorul Occe a înregistrat eri dimineață un puternic cutremur de pământ la o depărtare de 2900 kilometri.

Prigonirea clerului

ÎN RUSIA

Berlin 2 - Se anunță din Mo cova că mitropolitul Serghei, capul bisericei ortodoxe ruse a fost arestat împreună cu mulți preoți.

Pe de altă parte 18 preoți au fost exilați în Siberia pe cale administrativă.

x *Judiciare.* — In fața Trib. secția III, s'a judecat eri procesul intentat de cerealistul Schwartz din localitate, Băncei Moldova.

Cerealistul pretinde că a fost păgubit de Bancă, cu suma de peste 1.500.000 lei.

Schwartz făcuse cu Banca Moldova și cu un alt cerealist din Ungheni, o societate pentru cumpărare și vindere de cereale pentru export. Dar după câțiva ani, Schwartz crede a constata că a fost înșelat de ambii tovarăși.

In ședința de eri a Tribunalului prezidat de d. jude Păcurariu—d. Ghimpețeanu, din partea cerealistului a cerut ca Banca să fie obligată a depune registrele, pentru ca prin expertiză să se constate adevărul.

Din partea Băncei, d. Kiva Ornstein s'a opus la cerere.

Tribunalul se pronunță Mercuri 5 Iulie.

x Astăzi după amiază la orele 5 va avea loc o întrunire național-țărănistă la casa de sfat a sectorului din str. Gh. Mârzescu (vis-avis de „Opinia").

x Expoziția Școalei de Sericultură—„Viltimescu-Mironescu" *din Iași str. Lascar Catargi No. 21, este deschisă până la 6 Iulie a. c.*

Vizitarea de la 9-12 și de la 3-8. Intrarea liberă.

x Pentru ziua de mâine au fost convocați la Prefectură toți șefii autorităților județene pentru a primi diferite instrucțiuni în vederea alealegilor.

x *Vizita intelectualilor americani.*— Cei cinci zeci profesori americani sosesc în Iași Luni 4 Iulie dimineața.

La ora 7 jum. dim. va avea loc o gustare în vagon, se va vizita apoi Universitatea și diferitele monumente ale Iașului. Un profesor american va ține o conferință. Masa de prânz va fi servită la un internat.

D. prof. V. Bușteanu a fost delegat să Universitatea.

x VÂNATUL.— Ministerul Agriculturei și Domeniilor a luat dispoziționea ca începând din anul acesta, vânătoarea de rața să înceapă la 1 August în loc de 15 Iulie cum se obișnuia până acum, de asemenea vânatul turturelelor și a porumbeilor sălbateci să înceapă tot la 1 August în loc de 15 August.

x D-na Zenobia Chirica, funcționară la Prefectura de județ, a obținut un concediu de o lună, cu începere dela 1 Iulie.

x La întrunirea liberală ce va avea loc mâine dimineață la Sidoli vor vorbi d-nii C. Crupenschi, George Brăteanu, C. N. Ifrim, (din partea foștilor iorghiști) M. Borcea (din partea țărăniștilor), reprezentanți ai Uniunei Evreilor, Laurențiu Pilat și Victor Iamandi.

In zilele de 9, 10, 16 și 17 Iulie 1927

va avea loc în

GRADINA COPOU

Marile Serbări Electrice

ALE UZINELOR

sub patronajul d-lui Const. Crupenschi

Cele mai frumoase surprize și cea mai frumoasă iluminație.

x La toate barierele din jurul orașului jandarmii opresc automobilele care vin și ies din oraș, cerînd legitimații dela călători.

x Consiliul de rechiziție urmează să întocmească tariful general pe întreaga țară, până în ziua de 1 Ianuarie 1928; de aceia comisiunea mixtă a jud. Iași se va întruni în luna Septembre pentru a stabili noile tarife.

x Biblioteca centrală dela Universitate a fost închisă pentru două luni (Iulie și August).

In veci nemângâiată familia Lerner, aduce la cunoștință că Duminică 3 Iulie 1927 are loc inaugurarea monumentului funebru al defunctului

Wolf Lerner

la cimitirul Israelit Iași.

Rudele și prietenii sunt rugați a lua parte.

✝

Mult îndurerații: Iohan, soț și tată; Iulius, Carol, Wilhelmina, Emil, Valeria și Kazimir, fii, fice și frați, precum și cumnații și cumnatele, au nemărginita durere de a aduce la cunoștință trecerea în lumea dreptților a iubiților lor

MARIA IGNATEȘIN

în etate de 89 ani

și

IRINA IGNATEȘIN

în etate de 2 săptămâni

Incetați din viață: mama în ziua de 30 Iunie ora 4 p. m. și copilul în ziua de Vineri 1 Iulie.

Inmormântarea va avea loc Duminecă 3 Iulie, ora 2 p. m. cortegiul pornind de la Institutul „Gregorian" (Maternitatea) spre Cimitirul Eternitatea.

Elevi la învățătura tipografiei se caută la Tipografia H. Goldner.

România
Tribunalul Jud. Iași Secția 3-a Comercială
Sub Președința D-lui M. Eșianu Președinte
Dl. I. N. Pogonat Jude Instructor
Ședința din 21 Iunie 1927
PROCES-VERBAL No. .
TRIBUNALUL

Pe baza Art. 695 și următori din Cod. Com.

HOTARESTE

Declară în stare de falimenț pe Moise H. Leibovici comerciant din Iași, strada Nicolina No. 43.

Numește Sindic pe D-l Jude Sindic a Tribunalului Iași.

Ordonă aplicarea sigiliilor pe întreaga avere a falitului cu care se deleagă pe Dl. Judecător sindic al Tribunalului Iași.

Fixează provizoriu epoca încetării plăților la 2 Septembrie 1925.

Stabilește termenul de 7 Iulie 1927 până când creditorii sunt obligați să prezinte la secretariatul Sindicului declarațiile de creanțele lor.

Ordonă numitului falit ca până în termen de trei zile să prezinte bilanțul și registrele sale comerciale.

Fixează termenul de 18 Iulie 1927, orele 13, când se va proceda la încheerea procesului verbal de verificarea creanțelor lor.

Această sentință se va executa provizoriu.

Se va îndeplini dispozițiunile art. 709, 710 și 943 din cod. com. și conform art. 712 cod. comp. se va comunica câte o copie D-lui Prim Procuror și D-lui Jude. Sindic al Tribunalului.

Cu drept de opoziție și apel înlăuntrul termenului prescris de art. 711 din cod. com.

Dată și pronunțată în ședință publică astăzi 21 Iunie 1927.

(ss) M. Eșianu
(ss) I. N. Pogonat
Grefier (ss) Paladi

p. Conformitate, Mihailescu

AVOCAT
V. CIREȘ
Str. I. C. Brătianu 49

In jurul încercării de atentat

de la catedrala din Bălți

Chișinău 2.—In chestia atentatului încercat în contra catedralei din Bălți, despre care v'am transmis ieri, se precizează că cei doi necunoscuți au fost surprinși de către cetățeanul Vladimir Siderov, pe când dădeau foc fitilului unui cartus de dinamită. Siderov a adus la poliție cartușul.

Se fac cercetări.

Mari călduri în Capitală

București 2.—In Capitală căldura a ajuns excesivă. Termometrul a arătat după amiază 56 grade la soare. Circulația pe străzi a fost întreruptă aproape complect. Muncă în birourt și ateliere a fost considerabil îngreuiată.

Spre seară, atmosfera s'a mai răcorit.

D. Maniu protestează

contra ingerințelor electorale

București 2.— D. Iuliu Maniu a trimis un protest d-lui Ionel Brătianu împotriva teroarei pe care jandarmii o desfășoară la sate. In această privință, d. Maniu acuză de părtinire pe d. general Davidoglu comandantul jandarmeriei.

D. Maniu a mai cerut ca judecătorii suspecți, să fie înlăturați dela prezidarea circumscripțiilor electorale.

Un depozit rus

aruncat în aer

Moscova 2.—La Kratcom, la frontiera poloneză, a sărit în aer un depozit de praf de pușcă.

Poliția din Minsk presupune că e opera unor răufăcători. S'au făcut mai multe arestări.

Nenorocire

Berlin 2. — La Bannen, pe când juca trupa teatrului popular din Polonia, s'a prăbușit o tribună cu 150 spectatori.

20 persoane sunt grav rănite.

DUPA SUCCESUL LUI BYRD

AVIONUL E AVARIAT. STAREA CELOR PATRU ZBURATORI. ENTUZIASMUL IN AMERICA

Paris 12. — Aeroplanul „Miss America" a fosi tras la mal eri după amiază cu ajutorul locuitorilor din împrejurimi. Aparatul a fost pus in siguranță. El este grav avariat având helicea și motorul din mijloc com plect sfărmate.

*

Asupra căderii avionului în apă se dau următoarele amănunte.

La ora 2 noaptea, locuitorii din Ver-sur Mer au auzit un sgomot de motor dar n'au dat atenție. La ora 4 dim. avionul a fost zărit de doi pescari.

Puțin mai târziu, Byrd și Neville au fost găsiți dormind pe malul apei. Ei au fost duși îndată la locuința unui consiler comunal unde li s'a dat mâncare și li s'a așternut să doarmă, Byrd părea complect epuizat.

Ceilalți doi pasageri ai avionului, Acosta și Baldhen au fost luați de către păzitorii de la far care le-au dat primele îngrijiri.

*

New-York 2.—O zi și o noapte întreagă publicul a staționat pe străzi, așteptând știri despre zborul lui Byrd.

Radiogramele care anunțau mersul regulat al avionului, erau primite cu explozii de bucurie.

Când s'a anunțat că nu se mai știe de soarta aviatorului, toată lumea era profund îngrijorată. In fine a sosit știrea că Byrd se află sănătos pe teritoriul francez. Entuziasmul public a devenit indescriptibil. De pretutindeni se transmit felicitări aviatorului.

Manifestație franco-română

Paris 2.—La Toulouse a avut loc o manif stație franco-română, în prezența d-lui Diamandy. S'au făcut urări pentru sănătatea Regelui Ferdinand.

Cum se sporeau salariile

în baza legii de armonizare

La Administrația financiară a vent un ordiu, emis sub guv. averescan, cu privire la salariile armonizate conform legii Manoilescu,

Acest ordin se referă la plata personalului din Administrația financiară Iași și prevede următoarele sporuri:

Impegatul stagiar, spor la salar pe luna la leafa de bază 0.20 (douăzeci bani).

Impegatul cl I spor pe lună la leafa de bază 1 leu.

Șeful de serviciu, spor pe lună 4.50 lei.

Controlorul-șef, spor 1732 lei.

Șeful-administrator, spor 1195 lei.

Administratorul financiar 2658 lei.

Inspectorul financiar 3567 lei.

Din numărul total de 84 funcționari câți are Administrația, numai 24 intră în armonizare.

D. Vintilă Brătianu a hotărât să revină asupra acestui ordin incomplect și injust.

SINUCIDERE

Botoșani 2, — Birjarul Moise Schwartz, din str. Ștefan cel Mare 24, s'a sinucis noaptea trecută, aruncându-se într'o fântână.

Nefericitul suferea de neurastenie.

INFORMAȚII

x *La Primărie a domnit astăzi dimineață oarecare frământare. Se aștepta rezultatul contestației făcute de 22 consilieri contra a egerei ca primar a d-lui N. Petrea, contestație care s'a judecat eri la Consiliul Superior Administrativ, în urma anchetei d-lui Vararu.*

La orele 12 jumătate d. Petrea a fost informat că contestația ar fi fost respinsă și acum se va încerca dizolvarea consiliului municipal.

Până la orele 2 când închidem ediția știrea nu s'a confirmat.

x Elevii școalei industriale No. 1 din localitate sunt anunțați că serbarea de fine de an și împărțirea premiilor are loc Duminică 3 Iulie ora 10 dimineața la școala primară „Principele Ferdinand" str. Sfântul Lazăr.

x D. Dr. Ochs, cunoscutul medic și chirurg, a părăsit eri Iașul, plecând pentru o lună la Vatra-Dornei.

Dar d. Ochs a avut grija să să anunțe că, în calitate de vechiu și statornic membru al partidului liberal, nu va lipsi de la vot.

ORA 3

Byrd la Paris

Paris 2.— La 12 noaptea, Byrd și însoțitorii lui au sosit cu automobilul la Paris, fiind găzduiți la hotel Continental, ca oaspeți ai guvernului francez.

*

Byrd a declarat ziariștilor că a zburat mult timp deasupra Franței și asupra Parisului, dar n'a putut să se orienteze din cauza defectării aparatului de direcție.

Sancțiuni contra ofițerilor de jandarmi

oare fac ingerințe

București 2. — Ministerul de interne anunță:

Maiorul Beloiu din Bihor a fost înlocuit, fiindcă a împiedecat libertatea circulației.

Căpitanul Ionescu din Romanați a fost pedespit disciplinar pentru că a dat ordin jandarmilor să nu intervie în agresiunile comise de agenții electorali.

S'a ordonat anchetă contra căpitanului Costescu din Soroca fiindcă a trimis ministerului rapoarte lămurite ca neexacte.

A fost înlocuit prefectul din Tărnava Mică pentru că și-a depășit atribuțiile.

D. Duca a repetat ordinul de a se lăsa libertatea deplină a alegătorilor...!!

Băile Borsec

Stațiune Balneară, Climaterică de primul rang. Altitudine 900 m.

Regiune extra pitorească cu munți acoperiți de brazi seculari

Băi de acid carbonic și nămol. Izvoare excelente de ape minerale curative, printre care renumitul „BORVIZ DE BORSEC" Regina apelor minerale.

Sezonul climatic începe la 15 Iunie

Băile funcționează de la 1 Iulie.

Luna Iunie și Septembrie sezon secundar.

Splendida fanfară și orchestră cu Jass-Band din Timișoara.

In gara Toplița Română, permanent automobile pentru transportarea vizitatorilor. Deasemenea curse zilnice cu automobilele Piatra-Borsec; plecarea în fiecare dimineață atât din Piatra cât și din Borsec.

Banca de Credit și Industrie

Capital social Lei 15.000.000.—
Deplin vărsat „ 7.500.000.—
Sediul: IAȘI, Str. Ștefan cel Mare No. 8
Adresa Telegrafică: „Creditbanca"

Face orice fel de operațiuni de Bancă.
Deschide Conturi Curente.
Primește depozite spre fructificare la vedere și pe termen.
Scontează cambii, titluri eșite la sorți, cupoane și mandate.
Primește polițe spre încasare și efectuează plăți în condițiuni avantajoase.
Face avansuri pe efecte publice.
Finanțează întreprinderi comerciale și industriale.
Primește efecte în depozit și sume în Cont curent.
Acordă împrumuturi pe gaj comercial și pe depozite de mărfuri
Serviciu special pentru Cassa de Economii.

ȘTIRI DIN ȚARĂ ȘI STRĂINATATE

ASPECTE

(Continuare din pag. I-a)

acum cea mai plângăreață literatură pentru un popor care a știut totdeauna să înlocuiască oftatul cu un răcnet sau cu un chiot. Am citit două pagini din romanul unui scriitor, Popescu mi se pare. Romanul se numește „Inoptare" și e un monstru lăcrimos cu aleanuri tâmpite de beție. Ei bine, arta aceasta eftină de trubaduri dezolanți, trebue pur și simplu interzisă". Ne dispensăm să spunem noi cine e Popescul lăcrimos...

Dar sânt interesante, alte declarații ale d-lui Argetoianu ; de pildă : „Barbatul politic care ignoră în programul său zilnic sfântul ceas de desfătare spirituală, este un birjar oarecare ajuns pe o capră ministerială. Asta e o bae plăcută. Trebue luată cotidian, fără nici o primejdie, chiar de un om de stat, grandios"...

Sânt interesante observațiile d-lui Argetoianu ; dar nu e mai puțin interesant de observat că nu e suficient să faci cotidian o bae de artă, să-ți permiți zilnic un sfânt ceas de desfătare spirituală, ca să devii un intelectual pur, de bărat de practicele celui mai mărunt „birjar ajuns pe o capră ministerială".

D. Argetoianu face o promisiune : că este gata să contribue la ușurarea traiului scriitorilor pentrucă „Statul e dator să ușureze viața cavalerilor limbii noastre".

„Cavalerii limbii noastre" i-ar fi recunoscători dacă, până una —alta, le-ar ușura viața scutindu-i de confiscări și de alte măsuri atingătoare ale scrisului de dragul căruia fostul ministru de interne din 1920 pare că se prăpădește astăzi.

Oricum însă, e îmbucurător să știm că avem bărbați politici cari, măcar ca distracție, se ocupă și cu arta adevărată pe lângă aceea descoperită de Machiavelli.

G. SPINA

Teatru în aer liber la Iași

Scena grădinei de teatru „*Select*", peste drum de Liceul Național, va fi complect amenajată pentru spectacole de teatru. Cei mai simpatici și valoroși artiști ai teatrului nostru Național vor juca în vara aceasta.

Primul spectacol va fi **Vineri 8 Iulie a. c.** cu formidabilul succes: **„Bărbierul din Sevilia"** comedia bufă în 4 acte de Beaumarchais și cu muzica după Rossini.

Din distribuție fac parte : **Dl. Mil. Gheorghiu**, în faimoasa d-sale creație, **bărbierul Figaro**, **Dl. Aurel Munteanu** în **contele D'almaviva**, *d-na* **Anney Braesky** în **Rosina**, d-nii *Doroșcanu, Sava, Handoca, Mihailescu*, etc. etc.

Orchestra sub conducerea *maestrului Laufer*.

Montarea după Dl. Vlad Cuztnschy.

Biletele de vînzare la cassa Cinema **Sidoli** și la grădina Select.

Peutru preoții și învățătorii satelor

(Continuare din pag. I-a)

suferință și de muncă pe ogorul înțelenit al acestei amărâte țări, pe adevărații români ca unii ce sunt mai luminați, îi fac atenți să aibă grijă de sate, să nu le piardă un moment din ochi și tot odată să se ferească de dragostea vulpească a acelor ce le întind curse speculându-le nevoile și sărăcia ; căci după cum am spus mai sus : dacă țara—massa—se demoralizează, merge spre ruina morală și materială, aceasta se datorește politicei păcătoase, centraliste și fripturiste din vremea noastră, care în goana după „noi înșine" au lăsat țara de isbeliște, fără să ție seamă de multele primejdii și nevoi în care se sbate.

Pr. C-tin Bârsan
Stânca-Iași

Expoziția de la Liceul Național

(Continuarea din pag. I-a)

Brauchfeld) și *Antici* (Hurduc), evidențiând fine de trasaturi de extompă.

Vin apoi clasele reale cu desemnuri liniare sub conducerea distinsului profesor *A. D. Atanasiu*.

Planșe lucrate cu o superioară finețe, reprezentând diferite subiecte de arhitectură, mozaicuri geometrie descriptivă, subiecte cu caracter industrial, etc, —în diferite culori și tente,— sunt executate cu o îndemânare remarcabilă.

Nu pot trece mai departe fără să remarc templele antice în stil ionic, ale elevilor Eduard Chatiki, C. Demec și Stern Clement. Dintre mozaicuri executate cu o minuțiozitate și delicatețe evidentă, reținem pe cele ale elevilor: M.Apfelbaum, Virgil Motoc, Mihăilescu Gh, el .

Apoi planșele elevilor Gh. Manoliu și Louis Sigal, au fost obiectul unui amănunțit studiu din partea vizitatorilor.

Nu trebuiesc trecute cu vederea nici erbarele și insectarele expuse care au fost dovada vădită a muncei depuse de încă doi profesori : d-nii Fințescu (zoologia) și Tomida (botanica).

In general, expoziția Liceului Național poate servi ca exemplu de muncă stăruitoare, inițiativa și energia cu care această școală, care face fală Iașului, s'a impus în învățământ.

*

Și acum, câteva vorbe asupra concertului.

Corul liceului sub conducer a maestrului Teodorescu-Vasilache, s'a produs în chip foarte plăcut. Intâi am ascultat „Imnul liceului" de E. Mezzetti, apoi în meritoase însușiri de nuanțare muzicală am ascultat corul „Privește sus" al lui Beethoven. In urmă câteva cântece românești, și apoi a venit rândul orchestrei.

Intâiu s'a executat „Demsy Marsch" a lui H. Lirlendel, atrăgând aplauze interminabile ; după care elevii Florin și Radu Botez au interpretat frumos din „Vision" de Dedla.

„*Simfonia III*" a lui Dancla s'a bucurat de o strălucită interpretare, datorită elevilor, Fl. și R. Botez și Gh. Manoliu, apoi orchestra a executat „Potpourri din Fledermauss" de Iohan Strauss.

La încheere „Garofiță" de Gh. Dinicu.

La pupitru cu obișnuita-i distincție și energie, maestrul Nosec. *Sorel*

Expediție la Polul Sud

Cercurile aeronatice din Statele-Unite studiază planul unei expediții aeriene conduse de Byrd la Polul Sud.

Indrăznețul atac banditesc
DIN JUD. FĂLCIU
Din isprăvile banditilor mascați

Huși 2 — Autoritățile locale au fost înștiințate că la frontiera județului nostru, la punctul numit „Mânăstirea" a fost săvârșit un îndrăzneț atac banditesc la drumul mare.

Câțiva indivizi mascați înarmați cu revolvere, au oprit la punctul amintit, pe doui călători basarabeni ce veneau din județul Vaslui spre casă.

Aceștia sunt locuitorii Teodor Găburici și Vasile Holdan din comuna Logănești județul Lăpușna. Ei aveau asupra lor suma de 16,000 lei.

Banditii au tăbărât cu ciomegile, trântindu-i la pământ. Locuitorii încercând să opue rezistență, au fost maltratați ingrozitor. Ei au fost grav loviți la cap și numai datorită unei norocoase întâmplări— o ploae torențială cu descărcări electrice au scăpat cu viața.

Victimele au fost transportate la spitalul din Răducăneni. Compania jandarmi a luat măsuri pentru descoperirea banditilor. (Leontin

Gărzi cetățenești
pentru paza urnelor

Partidul național-țărănesc organizează „gărzi cetățenești" care să păzească pe candidați și pe delegați de aproape, spre a-și putea îndeplini îndatoririle, în zilele de votare și mai ales spre a păzi urnele.

Vizita profesorilor americani

APEL
către populația Iașilor

Ministerul de Interne ne-a comunicat că Luni 4 Iulie, la ora 7.30 dimineața vor fi sosiți în Iași, un grup de 50 profesori universitari americani, cari vor vizita instituțiile culturale, industriale, economice și financiare ale Municipiului nostru, după care la ora 16.35', vor pleca spre Chișinău.

La marea onoare pe care America ne-o face,—prin cei mai indicați exponenți ai culturei ei —de a ne vizita ; se cuvine să răspundem cu o asemănătoare atențiune, având orioând treează amintirea grandioasei primiri ce s'a făcut Familiei noastre Regale.

De aceia, fac apel la acel bine cunoscut spirit ospitalier al cetățenilor Iașilor și vă rog din toată inima, ca în număr cât mai mare să eșiți întru întimpinarea distinșilor oaspeți.

Pretutindeni, fâlfâirea steagului Românesc alături de cel American, să dea salutul de amiciție. Covoarele noastre naționale să înfrumusețeze balcoanele și exteriorul locuințelor. Doamnele și Domnișoarele să poarte cu mândrie frumosul nostru costum național ; iar pe pe acele persoane, cari posedă automobile și trăsuri, le rog călduros, să le pună la dispoziția oaspeților.

Cu încrederea deplină că Eșenii, ca întodeauna, vor putea și de astădată să reușească, ca impresiile frumoase despre ei, să răsune departe peste ocean, —le trimit odată cu mulțumirea plină de recunoștință, și dragostea mea nețărmurită.

Primarul Municipiului Iași
N. G. PETREA

Chestia colaborării
iorghisto-averescane

Tratative între d-nii Iorga și Petrovici pentru o colaborare-iorgisto-averescană

Consfătuirea iorghistă care urma să aibă loc Joi seara la Părintele Tzincoca, a fost amânată pentru o altă zi.

In cursul acestei luni, după alegeri d. prof. N. Iorga va veni la Iași fiind membru într'o comisiune universitară pentru abilitarea unui profesor ieșean.

D. Iorga va ține cu acest prilej o conferință în localitate și va avea și o consfătuire cu prietenii d-sale politici.

*

Până atunci, Părintele Tzincoca, împreună cu d-nii N. Gheorghiu, ajutor de primar și Cavaler de Zotta șeful arhivelor Statului, vor convoca mai multe consfătuiri pentru a strînge rândurile prietenilor.

*

In cercurile politice locale se afirmă că vizita d-lui prof. N. Iorga la Iași, este în legătură și cu proectata colaborare iorghisto-averescană, despre care se vorbește inzistent în ultimul timp.

Astfel se atribue profesorului dela Văleni de Munte că va avea în Iași și o întrevedere, sau mai bine zis o consfătuire cu d. I. Petrovici, fostul ministru de instrucție, care ar avea delegație de a trata colaborarea în numele averescanilor.

L. P.

Dacă plecați la băi, abonați-vă la „Opinia".

Strigoii în Târgul Cucului!
Pățania unei brutărese

Intreg cartierul Tg. Cucului este impresionat de o întâmplare petrecută acum câteva zile.

Este vorba de o cunoscută brutăreasă și proprietară, care s'a plâns că a fost vizitată și schingiuită de un strigoi—în urma unei afurisenii.

Brutăreasa împrumutase unu cunoscut, o sumă de bani, în schimbul unui amanet. Amanetul consta în niște sfeșnice de argint și mai multe bijuterii vechi.

Imprumutătorul murind pe neașteptate, soția defunctului și-a amintit după un timp îndelungat, de bijuteriile împrumutate.

Văduva a cerut atunci brutăresei să-i înapoieze bijuteriile. Brutăreasa a refuzat, sub motiv că văduva nu vroia să plătească și dobânda care mărea cu mult capitalul împrumutat.

In toiul certei, văduva a blestemat pe brutăreasă să nu aibă pace nopțile din partea duhului celui mort.

Peste noapte, brutăreasa care a rămas foarte afectată de acest blestem, a avut un vis groaznic. I s'a părut că este vizitată de soțul văduvei, care o sgâria cu unghiile și o lovea cu palme de schelet.

Dimineața, când s'a deșteptat, a constatat cu groază urmele de zgârieturi pe față și vânătăi pe tot corpul. Fără a mai aștepta mult, brutăreasa a luat sfeșnicele și bijuteriile lăsate ca amanet și le-a înapoiat văduvei.

Brutăreasa mai poartă și azi urmele bătăii primite dela strigoiul răzbunător.

Convocarea Consiliului Municipal

Consiliul Municipal a fost convocat pentru ziua de 14 Iulie.

La ordinea zilei între altele : cedarea tereuului pentru expoziția dela Copou ; prelungirea contractului societății „Dacia" pentru cărămiderie ; concesiunea serviciului vidanjelor ; cererea d-lui N. A. Bogdan ca Primăria să-i tipărească lucrarea d-sale „Monografia Iașului".

INFORMAȚII

Piața Valutară

Leul la Paris a cotat ieri 15.40, la Zurich 3.12 jum.

Devizele în Capitală au notat : Francul francez 6,50 ; belga belgiană 23,06 ; francul elvețian 32.95 ; lira engleză 805 ; dolarul 165,50 ; lira italiană 9,20 ; coroana cehă 4.93 ; Rentenmark 39,45.

x Rezultatul examenelor de bacalaureat la Chișinău au fost dezastros. La proba scrisă, din 35 eleve au căzut 30 și din 175 elevi au căzut 70.

x D. Gh. Tudoreanu, docent universitar, a fost numit șef de lucrări definitiv la laboratorul de higienă de pe lângă facultatea de medicină din Iași.

x D. Gr. Racoviță a fost delegat inspector al activității extra școlare în jud. Dorohoi și Hotin.

x D. T. Alesseanu, administratorul „Casei școalelor", a fost delegat să gireze secretariatul general al ministerului instrucțiunii pe tot timpul lipsei d-lui Const. Kirițescu.

D. Kirițescu a plecat eri la Geneva.

x **Candidatura d-lui Tacu** — Dl. D. Tacu, președintele Camerei de Agricultură, și-a depus ieri candidatura pentru locul de senator al Camerelor Agricole Circ. Iași.

Se știe că din partea averescanilor mai candidează d. dr. Enășescu, care și-a depus primul candidatura.

Prin urmare, d. Tacu ar fi dizident averescan (mai ales că printre propunătorii candidaturei a fost și părintele Sava Popovici.

x In com. Rediul Mitropoliei au fost arestați sătenii Dumitriu Boureanu și M. Chelaru, pentrucă făceau propagandă național-țărănistă.

x D. I. Botez, neavând contra-candidat la colegiul Camerelor de Comerț, a fost declarat senator.

x Academia Franceză a ales în locul decedaților J an Richepin și René Boysleve pe d-nii Abel Hermant și istoricul Eilemole.

x *La Grădina Copou*, Sâmbătă 2 Iulie și Duminică 3 Iulie a. c. au loc serbările anuale date în folosul Asociațiunei Funcționarilor Municipiului Iași.

x Partidul social-democrat a convocat o întrunire publică mâine Duminică dimineață la orele 10 la Casa Poporului din Socola.

Vor lua cuvântul toți candidații și fruntașii locali.

x Eri noapte a încetat din viață la *București*, Matei Bals consilier la Inalta Curte de Casație.

x In lipsa de acasă a d-lui dr. Radu, din str. Lăpușneanui necunoscuți au furat numeroase cărți din bibliotecă.

Persoanele care pleacă la băi, să nu uite să treacă pe la administrația ziarului „Opinia" pentru a-și face un abonament pe tot timpul cât vor fi în vacanță.

x Ziarul „Chemarea" anunță că Căpitanul Popescu, asupra căruia apasă acuzarea de crimă împotriva fostului prefect de Durostor Ghibănescu, a fost numit de liberali comandantul jandarmilor din județul Tîrnava mare.

x Ministerul de finanțe a dispus ca în timpul alegerilor, comisiunile fiscale de impunere și apel, să-și suspende lucrările.

Termenele de judecată fixate pentru acele zile, se vor considera ca amânate din oficiu.

x Comisiunea centrală electorală a comunicat biroului din Iași că îi pune la dispozitie trei magistrați din circ. Trib. Roman, pentru a prezida secțiunile de vot, unde nu sunt suficienți magistrații ieșeni.

x Tribunalul secția III a declarat în faliment firma Liblieng din str. Brateanu.

x Curtea de apel secția I, a rămas să se pronunțe în ziua de 8 Iulie, în procesul de delapidare al d-lui B. Brauner casierul Băncei Moldova.

x *Chetă.*—Ministerul sănătății publice a autorizat socictatea Orfelinatului evreesc din Iași, să organizeze pe ziua de Duminică 3 Iulie, o chetă pe străzile și prin localurile publice ale orasului, în scopul măririi fondurilor.

x Delegația meseriașilor ieșeni compusă din d-nii Arsene, Pancu și Dimitriu s'a înapoiat în localitate, venind din București.

Cei trei delegați au vizitat pe d-nii Vintilă Brătianu, dr. Lupu și Mrazek și au obținut promisiunea, ca să se modifice impozitul pe cifra de afaceri la care sunt supuși meseriașii.

x Eri, d. Ciugulescu, subinspector a luat dispoziții în vederea punerii în funcțiune de vagoane directe între Iași, Slănicul-Moldovei și Vatra-Dornei.

x Implinindu-se luna de concediu de vară a d-lui E. Nabuneli, împiegat la Prefectura de județ, d sa s'a prezentat la serviciu.

x D. comisar Diaconu a fost numit șef al biroului de moravuri.

x La Ungheni a fost arestat Alexandru Cușmarovschi care împărtea manifeste de ale Blocului Muncitoresc.

Cușmarovski a fost purtat trei zile pe la toate secțiile de jandarmi, iar acum este menținut arestat la poliție.

x Poliția a confiscat afișele cu numele candidaților Blocului Muncitoresc.

N. LATEȘ
AVOCAT
str. Lăpușneanu 6, etajul I
Consult. :
9—10 a. m. și 7—8½ p. m.

Tribunalul Jud. Iași Secția III-a

Publicație de Vânzare

No. 5407 din 21 Iunie 1927

Tribunalul Iași secția III-a, în urma raportului D-lui Jude Sindic No. 3007 | 927, prin Jurnalul No. 5354 | 1927, a autorizat ca prin mijlocirea Corpului de Portărei Iași, să se scoată din nou în vânzare prin licitație publică în condițiunile Jurnalului anterior averea falitului Leon Leibovici Iași str. I. C. Brătianu No. 197, compusă din mobilier de prăvălie și mărfuri, evaluate de expert la suma de 89.603 lei și portofoliul în valoare de 7016 lei în Camera Sindic. Falimentelor ora 17.

Se încunoștiințează că vânzarea și adjudecarea acestei averi, va avea loc în ziua de 25 Iulie 1927, ora 2 p. m. la fața locului mai sus indicat, începându-se licitația publică de la suma de evaluare pentru mărfuri și de la suma de 7016 lei pentru portofoliu cu facuitatea D-lui Judecător Sindic, de a o începe și de la o sumă mai mică, sub rezerva omologărei Tribunalului.

Dosar No. 22 | 927
Președinte, M. EȘIANU
Portărel, V. Stănescu

Tribunalul Jud. Iași secția III-a

Publicație de Vânzare

No. 5447 din Iunie 1927

Se încunoștiințează că Tribunalul Iași s. III-a în urma raportului D-lui Jude Sindic No. 3029 | 927, prin Jurnalul No. 5441 | 1927, a autorizat a se scoate din nou în condițiunile Jurnalului anterior, în vânzare prin licitație publică și prin mijlocirea Corpului de Portărei Iași averea falitului Iancu Goldștein din Iași, str. I. C. Brătianu No. 199 compusă din mărfuri și mobilier de prăvălie, evaluat de expert la suma de 85.000 lei și mobilier casnic evaluat la suma de 43.450 lei.

Vânzarea și adjudecarea acestei averi va avea loc în ziua de 25 Iulie 1927, ora 14, la fața locului în Iași str. I. C. Brătianu No. 199, începându-se licitația publică de la suma evaluărei, cu facultarea D-lui Jude Sindic, de a o începe și de la o sumă mai mică, sub rezerva omologărei Tribunalului.

Dosar No. 21 | 927
Președinte, M. EȘIANU
Portărel, V. Stănescu

Medic balneolog autorizat
Dr. Albert Ficler
Băile VATRA-DORNEI
consultațiuni zilnice
Strada Grănicerilor No. 7

DOCTORUL
R. Damsker
Str. Cismăriei 17
(Piața Halei)
Consultă zilnic :
MEDICINĂ INTERNA
Genito-Urinare, Sifilis

DOCTORUL
B. Boris Sverdlic
Specializat în boli de
COPII ȘI SUGACI
Str. I. C. Brătianu No. 54
(Alăturea de farmacia Hertzenberg „Regina Maria")
Consultații 2-5 p. m.

Dr. Jacques Goldner
Șef de lucrări la Facultatea de Medicină
Boli interne, Boli de copii
Iași, — strada Mârzescu 17
cons. 2—4 p. m.

BIBLIOTECA UNIVERSITĂȚII IAȘI

NUL XXIII No. 6033

3 LEI EXEMPLARUL

MARȚI 5 IULIE 1927

ABONAMENTE

Lei 1000 [illegible]

500 [illegible]

[illegible] 3 luni

OPINIA

ZIAR POLITIC COTIDIAN

ANUNCIURI

se primesc la toate Agențiile de Publicitate și la Administrația ziarului Iași—Str. Gh. Mârzescu 17

Minciuna constituțională

Sunt vre-o 25—30 ani de când fostul barbat politic, Petre Carp spunea: „dă-mi puterea ca să obțin majorități"; iar când un naiv l'a întrebat cine o să facă alegerile dacă nu are partid, Petrache Carp a răspuns fără ezitare: *„Regele și dorobanțu."*.

Deși se fâlia că nu citește nici o gazetă românească, Petrache Carp cunoștea țara și oamenii mai bine ca ori care altul.

Pentru dânsul clubiștii erau „gugumanii" și alegătorii erau „zestrea guvernamentală".

Exact acelaș lucru se petrece și astăzi după 30 ani, dar nu mai avem omul sincer și stăpân pe dânsul care să o declare fățiș.

Astăzi trăim într'o epocă de meschinărie; spunem una și facem alta: proclamăm votul universal dar falșificăm alegerile; proclamăm alegeri libere, dar dăm ordin să se aresteze opoziția la sate, — probabil, ca să nu împiedice libertatea (?)

Până la Petrache Carp, de și trecuseră 30 ani de viață constituțională, trăiam de fapt prin voința Unuia, deci fără constitție; dar lucrul nu părea atât de grav și poate că pentru acele timpuri era iertat într'o oarecare măsură. Astă-zi după 60 ani de viață constituțională, stăm și mai rău; trăim o viață de anarhie în toată puterea cuvântului, *provocată de sus.* Viața publică ne este fixată de mai înainte, ne este dictată cu anticipație.

Cine nu-și amintește că acum un an și jumătate se știa că Averescanii vor sta un an la putere și vor veni din nou liberalii? Lucrul s'a întâmplat cu o preciziune matemat că.

Ce ne mai trebuie alegeri, ce ne mai trebuie lupte politice, ce ne mai trebuie fixarea normelor constituționale, când trăim o viață politică *predestinată?*

S'ar părea că nimeni la noi nu vrea viață publică sănătoasă, nu vrea viață constituțională, ci toți vor să trăi scă pentru dânșii macar o clipă bună, d n mila Regelui, a d-lui Ionel Brătianu ori din forța împrejurărilor. Această speranță frizează mult cu înconștiența, ambiția și lipsa de patriotism.

Și dacă cei mari nu știu ce fac, ce să mai pretindem de la bietul cetățean alegător, care rămâne mereu zestre guvernamentală; și oum vom ajunge vre-o dată ca alegerile să nu le mai facă „Regele și dorobanțul" și țara să nu mai fie stăpânită de un singur om și un singur partid?

C. GH. VASILIU
avocat

ASPECTE

SUNT ANTISEMIT!

Pentrucă am avut convingerea de la începutul desfășurărei crizei politice că alegerile care trebuiau să urmeze nu vor fi decît un simulacru al consultărei colegiului electoral, ca de atîtea ori, am privit evenimentele așa cum se cuvenea: cu un surîs în colțul gurei și cu gîndul trimis spre literatura carageliană unde găsiam descrierea fidelă a moravurilor actuale.

Nu ne-au impresionat nici bătăile aplicate cetățenilor, după cum nu ne vor impresiona nici furturile de urne; și unele și celelalte își găsesc justificarea în prostia alegătorului care își pleacă genunchii tremurînd înaintea subcomisarului și acceptă să fie terorizat fără ripostă.

De ce să ne emoționăm? De ce să întrebuințăm expresii grave și să ne chinuim gîndul pentru a caracteriza o situație care nu este nici înduioșetoare, nici macar interesantă? Ar fi păcat să ne pierdem vremea dînd lecții și făcînd morală acelora inapți să le primească...

Și totuși se produc fapte care ar merita unele observații; de pildă, participarea evreilor la alegeri. Noi nu facem parte dintre acei care afirmă, la ori ce prilej, ca evreii sunt neamul ales; recunoaștem imensul aport adus civilizației de Israel și ar fi absurd să negăm capacitatea de adaptare a evreilor la marile inițiative și la desăvîrșirea celor mai grandioase opere utile umanității întregi. Dar nu avem simțul exagerării.

Cu aceste considerații și rezerve, e fatal să nu fi privit intrarea evreilor în viața politică a țării ca un eveniment de primul rang, mai ales când cunoșteam că din toate ramurile de evrei, acea stabilită în România nu era din cele mai valoroase și mai simpatice.

Vremea și experiența ne-au confirmat: blocul din alegerile de la 1920, nehotărârea din alegerile trecute si mai ales pactul electoral actual, sânt de natură a dovedi că evreii n'au simț politic de doi bani și că sunt gata să abdice, pentru nu știm ce vagi promisiuni, de la demnitatea pe care o afișează când vorbești cu fiecare din ei în parte și să se scoboare până la rolul nedemn de marfă electorală.

Toleranța acordată d-lui Filderman și companiei dumisale de agenți electorali, astăzi în slujbă liberală, dovedește că evreii n'au nici macar spiritul practic pe care îl supravalorifică la orice ocazie, Ce făgăduesc liberalii știm, dar ce îndeplinesc din făgăduelile lor știm și mai bine.

Voiți un exemplu eclatant? In mod oficial, prin comunicat al Ministerului de Război, s'a anunțat țării întregi că—până la votarea amnistiei—s'a și dat ordin Consiliilor de război să suspende urmăririle, actele de instrucțiune și chiar judecarea în unele crime și infracțiuni ce ar fi să beneficieze de promisa amnistie; comunicatul a apărut acum cinci zile și până astăzi desfidem pe ori cine să ne indice vre-o instanță militară la care a parvenit ordinul trîmbițat prin comunicatul oficial și apoi exploatat abil in întrunirile liberale chiar de agenții domnului Filderman.

Dar cum se poate statornici minciuna că evreii, spre deosebire de toate neamurile, formează un tot unitar? Oare în rândurile evreilor nu există aceiași deosebire de clase sociale și deci de interese ca la toate popoarele? Oare muncitorul evreu, micul industriaș, intelectualul, stau pe picior de egalitate cu burghezimea satisfăcută și cu bancherii ultra-satisfăcuți? Stim: există o suferință comună, aceea a batiocurei antisemite; dar bancherii și burghezimea găsesc suficiente satisfacții în traiul mănos, satisfacții care le ușurează rezistența pe care în nici un caz proletariatul evreu nu o poate opune furiei antisemite.

Sunt liberi, cei ce vor, să meargă cu liberalii; dar să nu tărască după dânșii pe acei în numele cărora n'au primit nici un mandat să vorbească.

Să-și amintească evreii că rabinul Țirelsohn, ales cu concursul averescanilor, a fost pur și simplu alungat din parlament când a încercat să aibă o atitudine independentă apărând pe evrei. E drept că art. 127 din legea electorală spune că nu-și pierd mandatul de parlamentar acei cari aleși în cartele, părăsesc partidul pe lista căruia s'au ales; dar nici rabinul Țirelsohn nu și-a pierdut mandatul în virtutea legei electorale, ci în virtutea manifestațiilor ostile cu cari, suntem siguri de pe acum că vor face cunoștință pactizatorii domnului Filderman în ziua în care vor avea naivitatea să-și ia în serios un rol care, în intenția liberalilor, trebuia să se limiteze numai la acela de aducător de voturi.

Trecutul nu prea îndepărtat, este o chezășie că viitorul—nici el prea îndepărtat — nu ne va dezminți.

De ce însă, să cerem alegătorului evreu să fie mai conștient decât colegul său întru naivitate politică, român? Cele constatate de noi sunt o dovadă că evreii s'au asimilat mai repede și mai complect decât doreau chiar domnii conducători ai „Uniunei evreilor români" sau ai „Românilor de concesiune mozaică", sau cu nu mai știm ce altă etichetă ocazională.

Dar tare mă tem că liberalii, deveniți dintr'o dată amarnici iubitori de evrei, vor arunca împotriva noastră anatema și ne vor așeza alături de d. Cuza pe care, tot din necesități electorale, îl blasfemează astăzi. Și s'ar putea astfel să fim trecuți în rândurile antisemiților, cum de altfel ne și socotesc amicii domnului Filderman cari au monopolizat evreizmul.

G. SPINA

CUCERITORII ATLANTICULUI

LINDBERGH și CHAMBERLIN

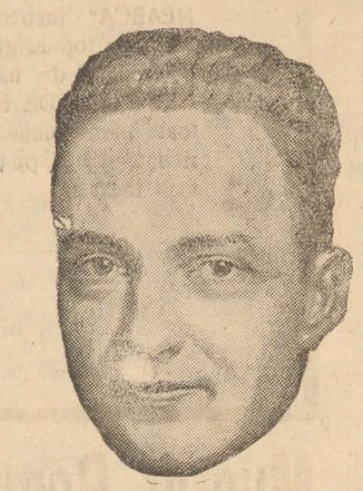

BYRD

Actualități politice

Primariatul d-lui Petrea

Consiliul superior administrativ a anulat alegerea d-lui N. Petrea ca primar al municipiului Iași.

Anularea este justificată; căci într'adevăr, d. Petrea fusese ales prin nesocotirea totală a cerințelor legii. Faptul fusese indicat și comentat de noi, la timp.

Numai că anularea vine prea târziu. Contestarea alegerii a fost făcută acum un an; iar consiliul superior abia după un an a examinat și soluționat chestiunea.

Consiliul superior și-a fasonat atitudinea după interesele guvernelor care se aflau la cârmă (cel averescan acum un an, și cel liberal astăzi).

Și atunci, care-i independența și utilitatea legală a consiliului superior administrativ?

Anarhia de sus

Acum vre-o 2 ani, locotenentul Popescu Zguriță a maltratat, fără nici un fel de justificare, pe un deputat și fost ministru. Lt. Popescu a fost îndată avansat căpitan.

Zilele trecute, căpitanul Popescu-Zguriță a împușcat pe un prefect, din motive de răzbunare personală. Căpitanul a stat numai vre-o câteva zile în prevenție; apoi a fost trimis într'un județ din Ardeal, ca să-și continue serviciul, tocmai în perioada alegerilor generale.

Se știe că omul care fură o batistă face multe luni de închisoare. Sau dacă te cheamă studentul Lespezeanu și tragi un foc de revolver în aer, în legitimă apărare, faci multe luni de prevenție.

Când însă glontele nimerește ținta și împușți de preferință prefecți, sau maltratezi deputați, nu pățești nimic; ba chiar capeți și recompensă.

S'ar crede că primim îndemnul de a trage cu revolverul în persoane simandicoase, și a ochi în plin. Așa ne învață morala curioasă a unui regim care —zi cu zi—aruncă societatea în brațele anarhiei.

X.

O expoziție de țesături naționale

a unei școli particulare

de Pr. N. HODOROABĂ

In curtea bisericii Bârboi, într'o locuință cu aspect patriarhal, proprietatea primăriei — stă deschisă într'o cameră modestă, de câteva săptămâni, expoziția școlii de țesături naționale, de sub conducerea doamnei *Eleonora Lohan.*

La intrare, într'un antret încăpător, stau răsboaele unele lângă altele, tăcute și înțepenite, ca niște avioane într'un hangar, ca niște tankuri după încetarea luptei...

In camera dreptunghiulară din dreapta se află expoziția. Nu știi din care colț să începi a cerceta. De jur împrejur pereții sunt acoperiți de fel de fel de covoare, de mărimi deosebite, în care nu admiri numai frumusețea motivelor naționale, ci și o pricepută combinare a culorilor, care ca și în tabloul unui pictor se îmbină în chip armonic, desfătând ochiul...

Deasupra ferestrelor atârnă minunate draperii de lână, apoi perdele de pânză de casă și bris-bisuri lucrate cu multă gingășie. Pe mesuțe și canapele mai stau expuse: cămeși naționale, cu desenuri diferite, catrințe, un paravan pirogravat, abat-jour-uri lucrate la gherghef, păpuși perne naționale; apoi obiecte casnice, vase, cutii, etc. pirogravate cu îndemânare și gust. Toate aceste lucruri, d-na Lohan le-a lucrat cu 2—3 maistre și cu 30 de eleve.

Ca și'n expoziția de acum doi ani, ca și'n bazarul din str Lăpușneanu pe care a fost nevoită să-l închidă, după o scurtă existență de un an, d-sa a dat destule dovezi de hărnicie și pricepere, de mult simț artistic, de răbdare și încredere deplină în puterile sale, de abnegație precum și de urmărirea cu persistență a frumosului scop ce si l-a propus când a înființat această școală acum șase ani și în care urmează mai multe fete dela țară.

D-sa a făcut și un efort a-

(Continuarea în pag. IV-a)

Din toată lumea

Atac asupra unui oraș.— Orașul Urga, capitala Mongoliei, și centrul spiritual al budhismului, a fost atacat de o adevărată armată de banditi. In special a fost jefuit cartierul comercial, și apoi i s'a dat foc. Numeroase persoane au fost ucise sau rănite.

Autoritățile locale au proclamat starea de asediu.

*

O nouă metodă de vaccinare. — Medicii Ramon și Zoeller au comunicat Academiei de Medicină din Paris, un nou procedeu de vaccinare, care constitue un mare progres practic în combaterea unor boli infecțioase. In loc de a se injecta vaccinul cu seringa, e destul a se unge nasul pe dinăuntru.

In acest chip, se capătă imunitatea generală contra difteriei sau tetanosului. Procedeul e simplu, fără nici o durere și cu mult mai suportabil decât prin injecție.

*

Manifestație antidinastică în Danemarca. — In portul Aarhus (Danemarca) perechea regală daneză a fost insultată de un grup de comuniști. Șefii muncitori rosteau discursuri antidinastice, iar lucrătorii strigau:

— „Dați bani muncitorilor fără lucru, decât să-i cheltuiți în voiajuri regale".

Au fost aduse puternice forțe polițienești care au pus capăt scandalului.

*

Pentru drepturile femeilor. — In Camera franceză s'a alcătuit un grup de 100 deputați, cu scopul de a lupta pentru a se acorda drept de vot femeilor.

*

De ce-i așa de scump radium-ul.— Pentru a obține un gram de bromură de radium, trebuesc 400—500 tone de minerai radioactiv, 150—200 tone de acizi, 100—150 tone de reactivi diferiți, 150—200 tone de cărbuni, 800—1200 tone de apă, adică în total 1600—2200 tone de materii prime, fără a pune la socoteală munca a 3 de persoane în uzină, nici lucrul minierilor care au extras mineraiul.

In amintirea exploratorului Stanley

Zilele acestea s'a sărbătorit la Bruxelles cu mare entuziasm, a 50-a aniversare a vestitei călătorii a lui Stanley în Africa. Toți coloniștii din acea epocă eroică au participat la ceremonie.

Colonelul Libbrecht, care a fost locotenentul lui Stanley, a arătat faptele marelui explorator, trimes în Africa de ziarul „New-York Herald" pentru „a-l căuta pe Levingstone". El întreprinse și duse la bun capăt, prima călătorie de traversare a Africei dela răsărit la apus, dela Zanzibar la gurile fluviului Congo.

Această îndrăzneață ispravă a săvârșit-o acum cinzeci de ani cu un singur servitor alb și o sută de oameni din Zanzibar. După întoarcerea din călătorie, regele Leopold al Belgiei, l-a luat pe Stanley în serviciul său. Acesta a plecat din nou în Africa cu câțiva ofițeri belgieni, fiind trimis de „Asociația internațională africană", întreprindere finanțată numai cu averea personală a regelui Belgiei. Cu aceste mijloace au fost stabilite bazele Statului independent al Congului, devenit apoi imperiul colonial al Belgiei.

Pentru vremea de acum 50 de ani, ceia ce a făcut Stanley a însemnat un adevărat eroism.

Avionul „Miss-America" al lui Byrd, în momentul plecării de lângă New-York.

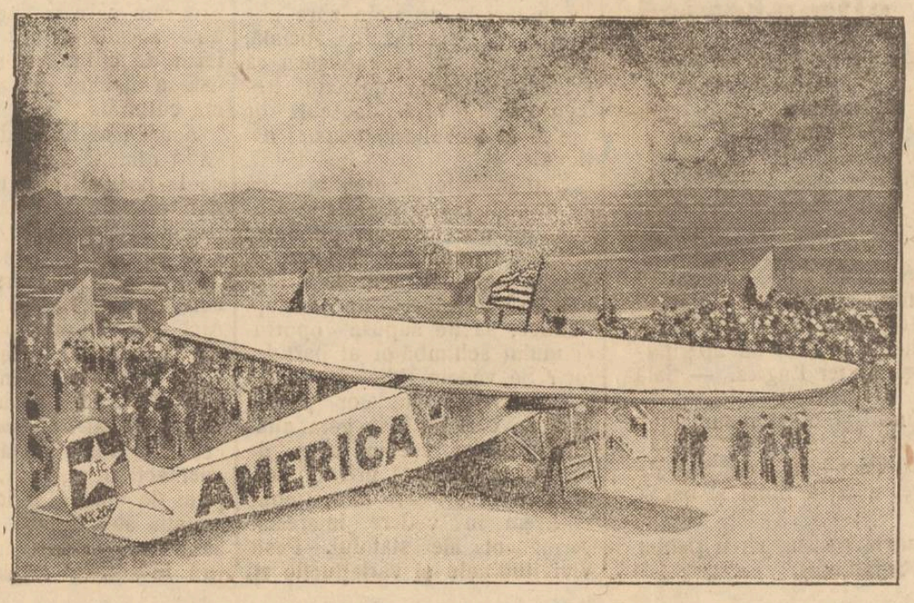

RECENZII

DOCTRINA LUI FREUD (PSICHANALIZA)

O interesantă lucrare a d-lui Dr. I. Popescu (Sibiu)

Pornit dela gândul de a-și încheea activitatea studențească printr'o teză magistrală, care să iasă din cadrul banalelor teze de compilație, Dl. Dr. I. I. Popescu—Sibiu își faec o intrare remarcabilă în viața științifică, prin admirabila D-sale lucrare „Doctrina lui Freud".

Nu e lucru ușor să aborde i un subiect așa de vast și așa de desbătut ca această doctrină care a sdruncinat profund psichiatria și psichologia clasică. Adversari și entuziaști ai acestei teorii s'au ridicat din toate părțile. Dar soliditatea incercată a principiilor acestei doctrine, și seriozitatea savantului care o făurea au făcut ca psichanaliza să se impuie lumei ca o știință nouă.

Psichatru având la dispoziția lui un bogat material omenesc,

*) Dr. I. I. Popescu-Sibiu: *Doctrina lui Freud* (Psichanaliza) Tiparul Tipografiei Diecezane-Arad.

(Continuarea în pag. IV-a)

BIBLIOTECA UNIVERSITATII

INȘTIINȚARE

Societatea „ASIGURAREA ROMANEASCA" Inspectoratul G-l Iaș, î. științează pe toți asigurații săi că nu are nici o legătură de nici un fel cu „BANCA CENTRALA DE NORD" din Iași. și că toate afirmațiunile făcute de agenții sus numitei Bănci, pe contul Societăței noastre, sunt inexacte.

Muștar Românesc cu Must „WERNER"

Depozit general: **Farmacia C. I. Werner**

și la principalele băcănii

Băile Borsec

Stațiune Balneară, Climaterică de primul rang. Altitudine 900 m.

Regiune extra pitorească cu munți acoperiți de brazi seculari Băi de acid carbonic și nămol. Izvoare excelente de ape minerale curative, printre care renumitul „BORVIZ DE BORSEC" Regina apelor minerale.

Sezonul climatic începe la 15 Iunie

Băile funcționează de la 1 Iulie.

Luna Iunie și Septembrie sezon secundar.

Splendida fanfară și orchestră cu Jass-Band din Timișoara.

In gara Toplița Română, permanent automobile pentru transportarea vizitatorilor. Deasemenea curse zilnice cu automobilele Piatra-Borsec; plecarea în fiecare dimineață atât din Piatra cât și din Borsec.

La Berăria Excelsior

Piața Unirei

Cu începere de azi 1 Iulie și în fiecare seară va concerta orchestra clasică și națională sub conducerea Doamnei

Florica Onofrei

Așa că Onor. Public Ieșean doritor și cunoscător de artă poate asculta o muzică plăcută.

Tribunalul Jud. Iași secția III-a

Publicație de Vânzare

No. 5526 din 25 Iunie 1927

Se încunoștiințează că Tribunalul Iași s. III-a în urma raportului D-lui Jude Sindic No. 3053 | 927, prin Jurnalul No. 5480 | 1927, a autorizat a se scoate din nou în vânzare prin licitație publică, prin mijlocirea Corpului de Portărei și în condițiunile Jurnalului anterior, bunurile falitului Strul Strul din Iași, compuse din mobilier de prăvălie, din care și 10 lăzi, evaluate de expert la suma de 6250 lei,

Vânzarea și adjudecarea acestor bunuri, va avea loc în ziua de 29 Iulie 1927, ora 14, la fața locurilor și anume: pentru mobilierul prăvăliei în Iași str. Col. Langa No. 5 unde sunt și cele 10 lăzi goale și str. Cuza Vodă No. 42 unde se află rafturile, tejghea-galantar, 25 scaune și firmele.

Licitația publică va începe de la suma evaluărei, cu facultarea D-lui Judecător Sindic, de a o începe și de la o sumă mai mică, sub rezerva omologărei Tribunalului.

Dosar No. 40 | 926

Președinte, M. EȘIANU

Portărel, V. Stănescu

Epitropia Generală, a Casei Spitalelor Sft. Spiridon din Iași

Aduce și pe această cale călduroasele sale mulțumiri generoșilor locuitori Iordache Solonaru și Florea Deapăn din Comana Bucium Jud. Iași, pentru pioasele lor ofrande donate schitului „Tărâță", ce aparține acestei Epitropii, douațiune consistând din 2 cruci de argint și un rând de veșminte preoțești complecte.

Lei 500

zilnic poate câștiga un agent de piață, a se adresa la „Asigurarea Românească" Iași. str. Lăpușneanu 40 telefon 192.

Băi minerale în casă

Oricine a încercat toate mijloacele de slăbire, fără a fi ajuns totuși la o scădere a greutăței, cu toate privațiunile prescrise de diete, să încerce cunoscutele

Băi de slăbire „IORDANIN" ale D-rului Sedlitzki

cari dau în cel mai scurt timp rezultate apreciabile de scădere a greutăței corpului, fără a fi obligat la o schimbare a felului de trai obicinuit. — De găsit la toate farmaciile și droguerii din țară. Unde nu este de vânzare, să se adreseze Reprezentanței Generale pentru România: A. Bayer Cernăuți, str. Turcească 6.

Publicație

Se aduce la cunoștință D-lor, Ingineri, Arhitecți, Societăți de Constructie, că în ziua de 16 Iulie 1927 ora 11 dimineața se ține licitație pentru continuarea clădirei Palatului Corporaților Dispensarului și băi. Licitația se ține în localul Corporaților din srr. Alexandri No. 3. Devizele și condițiunile caetului de sarcine se pot vedea în fiecare zi în orele de birou.

DE INCHIRIAT imediat centru o prăvălie mare eventual cu rafturi. — Adresa Tischler, Iași str. Gh. Mârzescu 36, etaj.

DE INCHIRIAT una cameră mobilată sr. Brătiana 16.

DE INCHIRIAT în str. Asaki No. 6 două odăi mobilate cu un autret și întrări separate. Vizibile între orele 3—5 p. m.

SE CAUTA vânzătoare bună, cu referințe. pentru un magazin de ciorapi și tricotage. — A se adresa D-nei P. Zaharia, strada Uzinei 27 bis.

DE VÂNZARE casa din Sft. Sava No. 1. A se adresa D-lui Avocat Lapteș 27, între orele 8—9 dimineața și 8—9 seara.

SE CAUTA un bucătar la liceul ortodox strada Lascar Catargi No. 22.

BĂIAT de prăvălie mic, se caută la Librăria Universală, str. Cuza Vodă 52.

DE ARENDAT teren arabil, în suprafață de circa 35 ha. situat în comuna Bucium, lângă pepiniera Vișan, fostă via Mavrocordat. A se adresa d-lui avocat M. Gheorghiade str. Sf. Sava 17.

ANGAJEZ IMEDIAT dactilografi(e) cu agilitate, practică îndelungată, referințe bune.

PRIMESC ELEVI (E) pentru a învăța dactilografia după metodă practică, cu mașini noui perfecționate.

AVÂND REPREZENTANȚA mașinelor de scris „Woodstock" și „Triumph" le vând cu prețul fabricei netto cassa, și în rate.

CUMPAR și primesc în schimb mașini uzate toate modelele.

A se adresa Biroul de Dactilografie din Palatul Justiției Iași.

Dr. Marcu Caufman

BOLI INTERNE

VENERICE și SIFILIS

Consultă zilnic 2—8 p. m.

Iași, str. Palat 52

DR. MED.

N. ALEXANDRESCU

Fost medic de spital

Boli interne, de femei, genito-urinare și sifilis

Str. Lăpușneanu No. 6, etaj. 1

Consult.: 9-12 a. m., 2-4 și 7-8 p. m.

Băile și stațiunea climaterică Câmpulung-Bucovina

Instalațiile de băi, fiind mărite și înzestrate cu tot confortul și cu aparatele cele mai moderne, se pot face *băi de nămol, dușuri, hydroterapie* și *acid carbonic.*

Sezonul: 15 Iunie — 15 Septembrie.

Informații la Med. Dr. F. Siegel, Câmpulung, Bucovina.

Grație climatului și a poziției sale minunate, Câmpulungul este vizitat în toți anii de foarte mulți doritori de sănătate.

Se găsesc la dispoziția vizitatorilor multe vile particulare precum și hoteluri și restaurante, cu totul renovate, precum:

Hotelul Comunal (Frații Distelfeld), hotel de primul rang, și cafe-restaurant cu bucătărie renumită. — Local de aperitive și delicatese. — Bere specială Jupiter și Porter Englez. — Sală de concert de primul ordin.

Hotel „Rothkögel" (Wagner) restaurant și hotel renumit.

Hotelul Parcului, Hotelul Runc;

Restaurantul și cafeneaua „Central" (Schieber), cafenea de primul rang, sală de dans, terasă mare, muzică bună și bucătărie renumită.

Restaurantul Miezkiewicz, cu bucătărie aleasă, teren pentur Tennis și popicărie parchetată (M-me Schmiedt).

Intrunirea liberală dela Sidoli

Duminică dimineață a avut loc în sala Sidoli marea întrunire publică a partidului liberal.

Sala era plină. Sectoarele soseau în grupuri, sub conducerea șefilor de sectoare. Sectorul Sf. Andrei cu drapel și placarde avea în frunte pe d. farmacist Adace,—sectorul Nicolina, se găsea sub conducerea d-lui Dobrovici. Ca o variantă, sectorul d-lui Jenică Popovici, care se dă literalmente în vânt după d. Ifrim, avea în frunte și o bandă de lăutari.

Și mereu cetățenii veneau, de toate confesiunile.

Sosirea fruntașilor fu primită cu lungi aplauze. Prezidează d. Ath. Ath. Gheorghiu.

Au rostit cuvântări, d-nii dr. Gr. Alexandrescu, Iancu Botez, C. Ifrim, Victor Iamandi, Gh. Brătianu, Mihai Borcea, (țărănist) Isac Popper și C. Crupenschi-oratorii au făcut o analiză a situației politice,—greutățile împrejurărilor de azi,—trecutul partidului liberal și chezășia, că acest partid singurul unitar, va ști să aducă la bun liman și problemele noi, de azi.

D. Isac Popper a vorbit frumos din partea U. E. R. Nu trebue uitat, că în vremuri d. Popper a fost ziarist.

Cuvântarea d-lui Gh. I. Brătianu

D. prof. George Brătianu a rostit următorul discurs:

Domnilor

Nu fără o adâncă emoție iau astăzi întâiași dată cuvântul în fața unei adunări atât de mari și atât de alese a cetățenilor Iașului. Nu pentru că m'aș simți străin în mijlocul D-stre: mă leagă doar de vechea capitală a Moldovii atâtea amintiri scumpe și duioase ale copilăriei și ale tinereții. Școlar, am căpătat dela profesorii ieșeni nu numai elemente esențiale ale culturii, ci și dorința însăși de cercetare și de muncă.

Ce-am făcut până acum la Facultatea de Litere și multul pe care nădăjduiesc să-l fac de-acum înainte, il datoresc într'o largă măsură acestor îndrumători înțelepți ai învățământului ieșan. Oștean, am trăit aci, înainte de plecarea pe front, greaua iarnă din 1916 am văzut de aproape, în chinurile foametii și ale groaznicelor epidemii, în suferințele de tot felul ale populației, jertfele nenumărate ale acestii cetăți a tuturor unirilor. Profesor și om de carte nu pot să nu-mi dau seama că în orașul lipsit de alaiul curții domnești de odinioară, mai trăiește totuși și astăzi Iașul dezinteresat și idealist de totdeauna. Dar n'am venit în mijlocul D-voastră pentru a evoca trecutul, ori cât de mare și de falnic ar fi fost. Atenția noastră trebuie să se îndrepte spre viitor, trebuie să examinăm împreună, în clipe grele, problemele zilelor de mâine.

Aceste probleme sunt deosebit de grele pentru generația mea, crescută în preajma războiului, generație în sufletul căreia a fost pururea vie flacăra idealului național, aprinsă încă dela începutul veacului trecut și transmisă de marii noștri înaintași. Un singur gând stăpânea atunci toată viața politică a neamului: acel al războiului de întregire, pe care-l simțeam apropiat, a cărui nevoie imperioasă încheia evoluția istorică a unei epoci.

Zguduirea uriașă a războiului din care a ieșit o lume nouă, îndeplinind în câte-va luni visul atâtor veacuri, a adus însă în lumina actualității probleme și nevoi ale vieții de stat infinit mai complexe.

Ceeace ni se impune acum nu mai e avântul recuceririi, îndemnul voios al asaltului, ci statornicia operei de întărire, opintirea îndărătnică a consolidării. In ritmul desvoltării noastre, perioadei de creațiune trebuie să-i urmeze în chip firesc acea de stabilizare.

Stabilizare! Cuvânt aruncat în vorbirea curentă de politica financiară, pe care trebuie însă să-l luăm aci într'un înțeles mult mai larg. Mai mult încă decât de stabilizare monetară, avem nevoie de stabilizare politică, de stabilizare socială, căci trebue să recunoaștem că în ambele aceste domenii trecem printr'o fază deosebit de critică a desvoltării noastre naționale.

Știți într'adevăr prea bine că se discută înseși bazele așezămintelor noastre constituționale: ordinea succesiunii la tron, această piatră de temelie a statului, să fie obiect de discuții politice, să fie supusă oportunismului schimbător al partidelor? Să vedem ridicându-se din nou primejdia luptelor pentru domnie, cari au însângerat altădată și acest vechiu oraș de scaun? In această privință mai mult ca în ori-care alta, trebue să avem în vedere interesele permanente ale statului. Peste vicisitudinele și variațiunile zilnice, trebuie un scop mai înalt, un rost mai temeinic al destinelor acestei națiuni. Și care din partidele noastre politice a avut în această chestiune o atitudine stabilă și sigură, o credință neschimbată, dacă nu partidul național-liberal?

Stabilizarea politică nu se poate despărți de stabilizarea socială. In globul ce s'a ivit între vechea aristocrație agrară, al cărei rost de pătură conducătoare s'a încheiat cu marile reforme de după război și sătenii chemați ieri la viața politică de votul obștesc, întărirea elementului orășenesc pe care-l reprezintați este pentru poporul nostru o necesitate vitală.

Și este o necesitate vitală, Domnilor, tocmai pentru îndrumarea acestor masse rurale, cari râvnesc cu atâta putere și căldură mai multă carte, mai multă lumină. Căci nu trebue să despărțiți orașul de sat, să opuneți ca vrăjmașe aceste două noțiuni fundamentale, ci să le înfrățiți prin munca noastră comună. Și vă întreb, care din partidele noastre politice a dat pe acest teren dovadă de o activitate constructivă?

Partidul burgheziei românești din Ardeal, deprins cu altă orientare a vieții de stat, care-și găsește cu greu echilibrul în noua stare de lucruri, închizându-se în regionalism ca într'o cetățuie? I-a dat oare o directivă mai sigură unirea cu partidul țărănist, stăpânit de curentele extremiste ce s'au ivit și la noi, ca pretutindeni după război, și de care s'au alăturat, printr'o fuziune paradoxală, tocmai vechile elemente conservatoare, lipsite de mult de unitate de conducere și acum și de rostul lor social de odinioară? Sau Liga Apărării Creștine care găsește în mișcări de stradă și agitații deșerte soluția marilor probleme ale existenții acestui neam? Nu-i oare tot partidul național-liberal, partidul puternic și organizat, a cărui activitate pe terenul economic și cultural o găsiți întipărită în toate evenimentele însemnate ale istoriei noastre de optzeci de ani încoace?

Domnilor; examinați cu luare aminte programul cu care acest partid se înfățișează astăzi în fața d-voastre. Nu veți găsi un punct al acestui program pentru care să nu fie chezășie o activitate continuă și rodnică. Luați de pildă acel ce prevede o bună gospodărie a finanțelor, realizată în cei patru ani ai guvernării trecute, buna gospodărie de care se leagă și ușurarea dărilor arbitrare și exagerate ce vă apasă, de care se leagă și soarta funcționarilor, care va fi ameliorată; nu atât prin armonizări teoretice, cât prin aplicarea practică a îmbunătățirii salariilor.

Dar este un punct al acestui program care trebue cu deosebire accentuat la Iași, acest focar de cultură și de lumină: este acel care privește problema culturală.

Acum mai bine de trei luni, când nimeni nu se gândea încă la posibilitatea unei guvernări atât de apropiate, a avut loc la București un mare congres la care au luat parte sute de profesori universitari și secondari și mii de învățători. Aici șeful partidului nostru a dat făgăduiala solemnă că va așeza în primul plan al preocupărilor sale problema desvoltării culturale. Nu este oare aceasta cea mai bună chezășie a unei acțiuni pozitive, a unei acțiuni de muncă serioasă, nu de agitație sterilă care să nu răspândească decât învrăjbire și ură în sufletul tineretului?

Și pentru că a venit vorba de această impunătoare manifestație, dați-mi voie să vă amintesc momentul cel mai mișcător al acelui congres.

A fost acel în care șeful partidului liberal ridicându-și paharul în sănătatea iubitului nostru Rege, toată asistența, fără vre-o înțelegere prealabilă, fără alt semnal decât aceiași bătaie a inimilor românești, a intonat imnul regal. Domnilor, școala strânsă în jurul Regelui, nu vedeți în această imagine simbolul însuși al dezvoltării noastre viitoare?

Dar nu vreau să lungesc șirul acestor cuvântări, nici să repet ceeace au spus atât de bine și atât de lămurit cei ce au vorbit înaintea mea. Vreți să contribuiți, prin votul D-voastre, la propășirea liniștită și pașnică a țării? Vreți să asigurați ordinea în administrație, vreți să stabiliți buna orânduire a finanțelor care să permită ușurarea dărilor grele de care suferiți?

Vreți să continuați opera de refacere a Iașului, de care și-au legat numele pe vecie Gheorghe Mârzescu și colaboratorii săi?

Veți vota fără șovăire lista partidului național-liberal, asigurând astfel, prin buletinul D-voastră, acestui oraș și țării intregi, într'un moment de grea cumpănă, o nouă perioadă de liniște și de propășire.

*

D. Gh. Brătianu a fost călduros aclamat.

Intrunirea s'a terminat în liniște, — fruntașii fiind conduși în ovații până la club.

INFORMAȚII

x *Nenorocirea de la fabrica Textila-Copou* — Sâmbătă după amează pe când lucrătorul C. Șindelaru mecanic la fabrica Textila-Copou, vroia să curețe mașina în plin mers, de odată o roată i-a apucat mâna dreaptă fracturându-i-o.

In stare gravă lucrătorul a fost internat în spital.

x *Furt în Str. Costache Negri.*— In cursul zilei, necunoscuți au scos belciugele de la ușa din față a debitului d-nei Zukerman din Str. Cost Negri 69, furînd timbre în valoare importantă.

Tot odată, au golit și saltarul tejghelei de încasarea zilnică.

Furtul întâmplându-se în plină zi, în partea cea mai freqventată a străzei, a produs o vie mirare

x Fruntașul socialist dr. L. Ghelerter a sosit astăzi dimineață în Iași și imediat a luat contact cu fruntașii partidului social-democrat din localitate.

x Duminecă la ora 10 a avut loc o întrunire a socialiștilor în „Casa Poporului" din str. Socola.

Au ținut discursuri de propagandă electorală d-nii: Virgil Ionescu, Carol Drimer, Leon Geller, Popa Ilie etc.

x Pe când bărbierul Gh. Muneanu din str. Bărboi 17, vroia să aprindă un primus, mașina a exploadat.

Bărbierul s'a ales cu arsuri la mâni și piept și a fost transportat la spital.

x D. av. I. Roban din str. Sft. Andrei s'a plâns poliției cs în cursul nopței doi indivizi au scos cercevelele unui geam, cu scopul de a-l prada.

Fiind surprinși hoții au dispărut.

x Astă noapte s'au furat numeroase lucruri din locuința d-lui N. Moraraşu, în str. Silvestru.

x *Ploaia de Sâmbătă.*—Ploaia de Sîmbătă a fost generală în jud. Iași, dar insuficientă.

Puternicile descărcări electrice n'au cauzat nici o victimă. O singură casă a fost trăznită: acea a locuitorului Const. Neculiță din com. Țigănași.

Casa a ars complect cauzând pagube considerabile gospodarului.

x *Accident grav.* — In spitalul sft. Spiridon a fost internat eri baetul Gh. Lazăr originar din Țuțora și servitor la Moritz Bocman din str. sft. Andrei 27.

Flăcăul pe când dormea într'o magazie, a căzut cu capul într'un cazan cu sodă caustică.

Starea flăcăului e disperată.

ULTIMA ORA

OASPEŢII AMERICANI IN IAŞI

PRIMIREA ÎN GARĂ.— CUVÂNTĂRILE

Azi dimineaţă Iaşul a primit vizita a 50 de oaspeţi americani, profesoare, profesori şi studenţi.

Gara a fost splendid decorată cu drapele americane şi româneşti.

O placardă mare se găsea atârnată, cu inscripţia „*Wellcome*“ pe româneşte: „bine aţi venit“.

Cel dintâi a fost d. Niţescu, directorul regiunii c. f. r.,—care a supraveghiat aranjamentul, în mod ireproşabil.

Pe peron zărim între alţii pe d-nii Eduard Lăzărescu prefect de poliţie, Marinciu reprezentând pe prefectul de judeţ, colonel Macri, profesorii universitari Buţureanu, Tafrali şi Şerban, d. Cambureanu director c. f. r., inspector Closs şi alţii.

Se observă şi un grup de ieşeni cari au petrecut ani în America, printre care d-r Suchăr d. Jaques Klein şi Kupperman librar.

Vagonul cu oaspeţi intră pe peron la ora 9 dimineaţă. Muzica militară, sub conducerea d-lui Laifer, intonă imnul naţional.

La ferestrele vagonului domnişoarele şi doamnele americane foarte drăguţe, apar încântate.

Oaspeţii se coboară pe peron conduşi din partea guvernului de d-nii Modolia şi Bălteanu.

*

D. *Gh. Nădejde*, primeşte pe oaspeţi, în calitate de primar al municipiului.

Elegant pus d. Nădejde e cam emoţionat.

*

Intr'o franţuzească impecabilă, d. Nădejde urează bună venire oaspeţilor americani în vechea capitală a ţării. Se simte fericit de a primi pe reprezentanţii marei republici care a apărut cu atâta vigoare drepturile naţiunilor de a duce fie care o viaţă neatârnată.

D. Manning, unul dintre conducătorii grupului de vizitatori, mulţumeşte d-lui Primar şi îşi exprimă toată recunoştinţa, pentru ospitalitatea simpatică de care se bucură în ţara românească. Exprimă toată simpatia pe care poporul american o nutreşte pentru poporul romîn.

*

In numele universităţei, d. profesor *V. Buţureanu* grăeşte:

„Iubiţi colegi—şi colege.

Aţi întreprins o mare călătorie în scop de a vizita ţara noastră.

Aţi avut prilejul de a parcurge o parte din această mare Românie la a cărei consolidare teritorială, în marele războiu aţi contribuit alături de marile puteri occidentale europene.

Aici în Iaşi, vechiul nostru Municipium Jassiensis al Romanilor, veţi găsi un oraş, care are un ghinion trecut şi care datează de secole. Fără îndoială, nu veţi găsi mari monumente, nici mari şi frumoase case, şi nici o aşa de mare mişcare comercială şi industrială, cum sunteţi obişnuiţi a le vedea, la noi sau aurea.

Dar veţi găsi aci monumentele istorice ce ne amintesc eroismul marilor noştri Voevozi, şi printre toţi, pe al nostru Ştefan cel Mare.

Veţi găsi deasemenea cea mai veche Universitate a României unde s'au conservat bunele tradiţii şi unde se munceşte pentru propăşirea ştiinţei.

Mijloacele noastre fiind restrînse—nu veţi găsi mari laboratorii,— dar veţi găsi profesori şi studenţi conştienţi de datorul lor.

Fiţi bine veniţi.

*

La aceasta răspunde d. *Heoly*, profesor la Universitatea din Washington—într'o cuvîntare inimoasă, accentuînd cu deosebire dragostea între ambele popoare,—şi îşi arată toată simpatia pentru Universitatea din Iaşi, ale cărei lucrări le cunoaşte, şi pentru oraşul Iaşi, bine cunoscut lui din istoria ţării romîneşti.

Urale răspund la aceste cuvîntări.

*

Asistenţa este apoi invitată la o copioasă gustare, pregătită cu o deosebită îngrijire de d. Anghelescu, restauratorul gării.

Oaspeţii sunt radioşi şi o prietinie se leagă repede între ei şi persoanele din Iaşi.

Oaspeţii pornesc apoi la vizitarea oraşului, sub conducerea d-lui profesor Şerban.

Ordinea în gară a fost supraveghiată, în chip emabil de d. Cliss, inspector de poliţie.

Dan.

Intrunirea evreilor liberali

Bucureşti 4—Eri după amiază a avut loc în sala Tomis o întrunire a evreilor care colaborează în alegeri cu liberalii.

D. dr. Filderman a declarat că partidul liberal a muncit totdeauna pentru evrei şi este un partid al faptelor democratice care nu recurge niciodată la demagogie, ci lucrează dezinteresat în interesul al ţări şi al populaţiei întregi.

D. Filderman a criticat aspru celelalte partide alcătuite din demagogi şi reacţionari.

Au mai vorbit d-nii Vasilescu-Valjean, Cezar Pascu, Gabriel Schäfer etc.

Lichidarea conflictului albano-jugoslav

Belgrad 4.—Guvernul albanez a pus în libertate pe interpretul jugoslav; iar guvernul din Belgrad a modificat textul notei către Albania.

Astfel conflictul albano-jugoslav a fost lichidat.

Moara „Steaua Bârladului“ distrusă de foc

Bârlad 3.— Moara „Steaua Bârladului“ din Strada Cerialelor, propietatea D-lui B. Libman, astă noapte a fost distrusă de foc. Focul a izbucnit pe la orele 3 şi nu a putut fi stins de cât pe la 8 diminiaţă.

Dl. Panaite Ţiplica, Poliţaiul oraşului sosit cel întâi la faţa locului a luat măsuri de ordine. Sosind D-nii Prim Procuror Tudoraou şi Procuror C. Nicolau, sa stabilit în urma cercetărilor făcute, că focul a luat naştere de la o magazie a morei de unde s'a transmis la corpul principal.

Pagubele sunt mari. In magaziile morei, se afla grâu pentru măcinat al Manutanţei Armatei, în valoare de vreo 3 milioane lei. Cercetările continuă.

Moara era asigurată. Sandu

Cabinetul va fi remaniat

îndată după alegeri

Bucureşti 4— Se anunţă din sursă bine informată, că imediat după alegeri va avea loc remanierea cabinetului.

Rămân în guvern d-nii Ionel Brătianu, preşedinte de consiliu şi ministru fără portofoliu; Vintilă Brătianu finanţele; I. G. Duca, internele; Titusescu externela; dr. Anghelescu, instrucţia publică. Mai rămân în cabinet d nii dr. N. Lupu, Stelian Popescu şi C. Argetoianu.

Se afirmă precis că va intra în guvern d. V. Sassu

D. TITULESCU IN CAPITALA

Bucureşti 4.— Eri dimineaţă la ora 9, d. Neculai Titulescu, ministru de externe, a sosit cu simplonul în Capitală, fiind însoţit de d. G. Constantinescu, secretar de legaţie la Londra.

Intrebat de ziarişti, d. Titulescu a spus că nu poate face nici o declaraţiune asupra situaţiei interne sau externe, mai înainte de a lua contact cu preşedintele consiliului.

Despre intrarea d-sale în guvernul liberal, d. Titulescu a spus că fără vre-o înţelegere anterioară, fiind solicitat, a examinat situaţia şi a socotit că este în interesul ţării a da concurs guvernului liberal.

In fine, în ce priveşte scurta sa oprire la Geneva, d. Titulescu a spus că în calitate de reprezentant al României în Liga Naţiunilor, era natural să ia contact cu colaboratorii săi. mai înainte de a-şi lua postul în primire.

*

In gară, d. Titulescu a fost primit de d-nii Vintilă Brătianu Duca, Stelian Popescu, Mitilineu, Trăsnea-Greceanu, Dianu etc. şi un numeros public.

D-nii Titulescu şi Vintilă Brătianu s'au îmbrăţişat.

Doi copii şi un soldat

înecaţi în Prut

In zilele de Sâmbătă şi Duminică Prutul a făcut alte trei victime.

Căldura de Sâmbătă a atras la scăldat o ceată de copii din com. Sculeni.

Printre aceştia se găsea şi fetiţa Pachiţa Berzoi în vârstă de 13 ani.

Depărtându-se prea mult de mal, fetiţa a dat de o bulboană, unde s'a înecat.

Cadavrul nefericitei copile a fost pescuit.

*

A doua zi s'a înecat în Prut copilul Paul Neculau Galan din satul Blândeşti com. Sculeni.

Nefericitul copil avea vârstă de 6 ani. Cadavrul n'a put fi găsit.

Tot Duminică a venit şa facă o bae în Prut, soldatul jandarm Ceinac Iacob.

Dar şi acesta a dat peste o bulboană, şi neştiind să înoate, s'a înecat.

Ziarul „Opinia“ face abonamente lunare, pentru orice staţiune balneară sau climatericâ. Costul unui abonament este de lei 100.

Călduri extrraodinare în Capitală

Bucureşti 4. — Eri a domnit în Capitală o căldură extraordinară. Termometrul a arătat după amiază 62 de grade la soare. Asfaltul de străzi s'a topit. Circulaţia a fost aproape complect întreruptă.

INFORMAŢII

x *D. Petrea, spune că va face azi contestaţie la contencios împotriva anulării alegerei d-sale ca primar. Aşteptarea unei reintegrări, e o mângâere,... dar zadarnică.*

x *Chetă.* — Mâine Marţi în 5 Iulie se va cheta atât în localitate cât şi la Tg. Frumos, Podul-Iloaiei, Ungheni şi Bivolari în folosul Spitalului de copii „Dr. Ghelerter“.

Numai în anul 1926, s'a dat îngrijirea necesară în acest spital, la aproape 20.000 de suferinzi, fără deosebire de confesiune.

x D. Iorgu Zarobescu din str. Nicolina 20, s'a plâns poliţiei că vecinul său M. Alexandrescu l-a lovit cu un topor, după ce i-a distrus gardul.

SITUAŢIA LA PRIMARIA IAŞI

CINE ŢINE LOC DE PRIMAR? CONVOCAREA CONSILIULUI

In urma anulării alegerei ca primar a d-lui N. Petrea, Ministerul de Interne a dat prima telegramă primăriei, anunţând că cel mai bătrân dintre membrii delegaţiei permanente să înlocuiască pe primar şi să convoace, totodată de urgenţă consiliul municipal spre a proceda la recomandarea a trei consilieri pentru demnitatea de primar.

*

Dar în acelaş timp d. I. Zipa, prefectul judeţului a primit o telegramă prin care Ministerul îl anunţă că deleagă pe d. Gh. Nădejde, cel mai bătrân dintre consilieri, de a gira conducerea primăriei având aceiaşi misiune de a convoca de urgenţă consiliul municipal.

Curând s'a primit si la primărie o a doua telegramă a Ministerului prin care se anunţă delegarea d-lui Gh. Nădejde.

*

Insă membrii delegaţiei permanente au luat de bună prima telegramă; contestând d-lui Nădejde dreptul de a înlocui pe primar în girarea afacerilor primăriei.

D. Nădejde — spun membrii delegaţiei — poate înlocui pe primar numai în ce priveşte prezidarea Consiliului Municipal, fiind cel mai bătrân dintre consilieri; dar girarea conducerei primăriei se cuvine celui mai bătrân dintre membrii delegaţiei permanente, care în cazul de faţă este d. N. Gheorghiu.

Astăzi dimineaţă d-nii Tutoveanu, Niculi, Georgescu şi Chirica—au încheiat un proces verbal prin care, conform articolului 61 din legea administrativă, d. N. Gheorghiu să conducă primăria, convocând şi consiliul, până la desemnarea noului primar.

*

La orele 10 jumătate d. N. Petrea şi-a luat rămas bun dela funcţionari, spunând între altele:

—„Din senin sunt pur şi simplu înlocuit, printr'un act arbitrar administrativ nemaipomenit în analele ţărei româneşti. Plec, având speranţa că dreptatea va fi întronată“.

D. Petrea a recunoscut pe înlocuitor în persoana d-lui Gh. Nădejde.

*

Insă la instalarea d-lui Nădejde în fotoliul primarial, s'au provocat din nou discuţii.

In cele din urmă d. Nădejde a dat delegaţie d-lui Gheorghiu, de a-l înlocui, întrucât d-sa este ocupat...

Totuşi d. Nădejde a cerut ca mâine dimineaţă să i se predea casieria comunală.

Rămăsese o chestie de tranşat: cine va convoca Consiliul municipal?

D. Nădejde sau d. Gheorghiu?

La orele 12, în urma unei alte consfătuiri, d. Gheorghiu a convocat consiliul pentru Vineri 8 Iulie, la orele 5 după amiază, având la ordinea zilei: *recomandarea primarului.*

L. PAUL

x *Iarăşi jocurile de noroc* — D. Subcomisar Daulja, fiind informat că în cârciuma lui Ştefan Gavrilaş din str. Alexandri se joacă pe bani, a făcut o descindere înopinată găsind mai multe mese la care se jucau „Barbut“, d. subcomisar Daulja, a confiscat banii

x D. avocat I. Rang se află serios bolnav în pat de 5 zile.

Boala a fost contractată cu o azia propagandei în judeţ.

x *Furturi în judeţ.* — Necunoscuţi făcători de rele s'au introdus în casa gospodarului Mihai Kovrinsshi din Ungheni de unde au furat numeroare lucruri casnice.

Banditii sunt indivizii Toma Cozman şi Gh. Căprian, care se află arestaţi.

*

Pungaşul Gh. Fliş zis Isac, de loc din comuna Focuri, a dat eri două lovituri: la gospodării I. Nichita şi A. Moroi din com. Focuri.

Dar autorul a fost prins şi arestat.

Numai cu 175 lei

se execută în mod ireproşabil **orice ramă** culoarea mobile mărime naturală: în mahon frasin, nuc, aurit, metal etc.

Asotiment bogat 120 modele, numai la

Israel Bergher S-sor

str. Anastasie Panu 50

DE VANZARE moară ţărănească „Brânduşa“ permanent în funcţiune având motor Diesel 60 cai putere, vad mare comercial. Inlesniri de plată.

Indurerata soţie Ecaterina, anunţă rudele şi prietenii încetarea din viaţă a scumpului ei soţ

Căpilan Traian Andrei

Comisar Regal
Consiliul-Război Brăila

mort în accident de călărie la Brăila în ziua de 2 Iulie.

Inmormântarea va avea loc mâne 5 Iulie ora 10 dim.

Cortegiul va pleca dela biserica Talpalari unde se află depus corpul defunctului.

Nemângâiaţii copii: **Adriana, Vasile şi Alexandru** au nemărginita durere de a aduce la cunoştinţa rudelor şi cunoscuţilor încetarea din viaţă a scumpei lor mame

Zenobia Holescu

Ceremonia funebră va avea loc Mercuri 6 Iulie 1927, orele 4 d. a.

Cortegiul va porni dela biserica Banu, unde se află depus corpul.

Dr. A. Stocker

Boli interne, de piele, Venerice, Sifilis.

Consultaţii: 9—11 dimineaţă şi 2—7 d. a.

Iaşi Str. Vasile Alexandri 3 bis
(Localul Corporaţiei)

INTREPRINDERILE FORESTIERE S. WEISMAN

FABRICA de CHERESTEA

Şos. Moara de foc No, 24—26

Vinde rumegătură de tei şi araci pentru viticultură, tot felul de material lemnos, rotund şi fasonat, stejar, trasin, ulm, cireş, tei şi plop pentru construcţii, lemnărie pentru rotărie, lătănoaie, manele rotunde pentru garduri, cât şi resturi de la scânduri pentru foc.

TESTA
VINDECĂ
MIGRENE
NEVRALGII
Cereţi în farmacii şi droguerii

BECURI

electrice, noul voltaj

cele mai solide, cele mai rezistente, din fabricile cele mai renumite: **Philips, Osram, Tungsram, Mazda Ferrowatt, Orion**, etc. mărci garantate, cumpăraţi mai eftin ca oriunde numai la Depozitul general

Zaharia Weiss

Piaţa Unirei

„COMERŢUL FORESTIER“

SOCIETATE ANONIMĂ ROMÂNA

IAŞI -- Sediul central str. Ştefan cel Mare 4

(la Banca Româno-Franceză)

Depozit de Cherestea

EN-GROS şi EN-DETAIL

STRADA UZINEI No. 23

(vad comercial de cherestea de zeci de ani)

Bogat asortat cu tot felul de materiale lemnoase, servind prompt extrem conştiincios şi cu preţuri mai eftine ca oriunde.

Facem mari înlesniri de plată fără nici o dobândă.

ŞTIRI DIN ŢARĂ ŞI STRĂINATATE

O expoziţie de ţesături naţionale
a unei şcoli particulare

(Continuare din pag. I-a)

cum câţiva ani deschizând o expoziţie şi în străinătate, la Praga, la care şi străinii au avut prilejul să ne admire frumoasele produse ale artei noastre de înduătrie casnică. A fost nevoită însă s'o închidă curând şi să se reîntoarcă în ţară din pricină că n'a avut nici un fel de sprijin de sprijin de nicăeri. D-na Lohan este o fire deschisă şi care nu înţelege să facă ploconeli oamenilor zilei. Numai aşa ne putem explica de ce această şcoală n'a putut fi încă statizată, şi înzestrată cu'n local propriu şi de ce, în timp de şase ani, d-sa n'a primit dela nici o autoritate din stat vre-un ajutor sau vre-o subvenţie, decât doar modestă sumă de 2000 lei de la ministerul de industrie şi comerţ l..

Când profesorii ceho-slovaci i-au vizitat expoziţia acum doi ani au rămas încântaţi, iar un demnitar al oraşului a exclamat satisfăcut : *„Noroc de ceho-slovaci, căci altfel, n'aş fi ştiut că'n Iaşi poate fi aşa expoziţie!“* O doamnă din elită invitată să viziteze expoziţia, a spus *că nu ştie unde-i Biserica Bărboi* !

Doamnelor fără ocupaţii, cari zilnic urcaţi şi scoborâţi pe strada Lăpuşneanu pentru a vă isbi privirile de aceleaşi v trini, abateţi-vă o oră şi pe la această expoziţie pentru a vedea ce se lucrează şi'ntr'o şcoală *particulară căreia statul nu-i dă un leu* şi ce poate produce c'un mănunchiu de eleve în domeniul artistic al industriei casnice un suflet ales de femeie, întrebuinţ nd timpul şi nesocotind tentaţiile modei şi ale zilei.

Pe cel ce merită şi munceşte, societatea trebuie să-l încurajeze necondiţionat, iar exemplul trebuie luat de oriunde când ni se oferă, fără jenă şi fără cârtire.

Pr. N. Hodoroabă

SCANDAL
la Primăria Bârlad

Un consilier ultragiază pe Primarul oraşului

Bârlad. — Consiliul Comunal al oraşului s'a întrunit Vineri la orele 4 după amiază, pentru votarea bugetului. Pe la orele 8 aproape de a se isprăvi şedinţa, a venit D-l Institutor Mihai Mintuţă, Consilier de drept, fost deputat sub guvernul Averescan.

Sub pretext că nu a fost aşteptat şi D-sa la Consiliu, s'a adresat cu cuvinte jignitoare la adresa d-lui avocat Jan Ionescu, Primarul oraşului. Acesta văzând atitudinea d-lui Mintuţă, l-a invitat să părăsească sala, şi s'a încheiat acte pentru ultraj.

SANDU

Accident în Sărărie
Un lucrător cade în canal

Eri la amează, lucrătorul Neculai Tudose, arş de arşiţă, văzând o hazna cu apă în curtea din str. Sărărie 160, s'a apropiat de ea.

Nebăgând însă de seamă că'n apropierea îşmelei este un canal deschis, omul a calcat fără grijă căzând în gura canalului.

In cădere lucrătorul s'a lovit greu la cap rămânând în nesimţire.

Din ferici e, se apropia tocmai atunci de cişmea, o fetiţă. Zărind capul lucrătorului, plutind deasupra murdăriei din canal, fetiţa a dat alarma.

Mai mulţi vecini, au scos pe lucrător şi l-au transportat la spital.

Din Bacău

Ploae torenţială. O ploae torenţială însoţită de grindină şi manifesţaţiuni electrice, apricinuit sămănăturilor mari stricăciuni ce se evaluează pentru judeţul nostru la mai multe milioane de lei.

In regiunea Răcăciuni şi Valea Seacă în special, viile au suferit adevărate dezastre.

Sâmbătă seară s'a deslănţuit o altă furtună, care în drumul său năprasnic a răsturnat copici şi a desfelit case din diferite sate ale judeţului nostru.

Intruniri. Duminică 3 Iulie crt. la orele 10 a. m. a avut loc întrunirea cetăţenilor evrei din Bacău, în sala „Ştefănescu“.

In faţa unui numeros public, reprezentanţii politici ai populaţiunii evreeşti de aci, au demonstrat motivul pentru care se cere evreilor români să voteze partidul naţional-liberal.

In aceeaşi zi la orele 5 p. m. Corpul Comptabililor din Bacău a ţinut o întrunire sub preşedinţ a d-lui Ioan Jaliu.

S'a discutat chestiunea aranjării unei serbări câmpeneşti pentru strângerea de fonduri necesare unei excursiuni ce se proectează a se face în ţară, în toamna anului curent.

Au vorbit d-nii : prof. Manolescu directorul şcoalei comerciale superioare, d. Ioan Jaliu preşedintele Corpului Contabililor, d. Ioan Hotnog contabil la Casa de Credit, şi alţii.

Intrunire politică — Luni 4 Iulie an. crt. ora 5 p. m. sub auspiciile organizaţiunii partidului naţional-liberal, are loc în grădina cinematografului „Lux“ o mare întrunire liberalo-ţărănistă.

Vor participa toţi membrii organizaţiunii locale, în frunte cu conducătorii lor dintre cari notez pe d-nii : Nikaky Botez, Mircea Costinescu, Cr. Cristoveanu, Ed. Racovitză, etc.

Participă şi d. prof. Ion Borcea, în numele partidului ţărănesc.

COR.

Trei deţinuţi evadează de la Galata

Sâmbătă noaptea trei deţinuţi au reuşit să evadeze din penitenciarul Galata.

La orele trei noaptea, deţinuţii Neculai Leonte, Vasile Costerat zis Paşalău şi Teodor Habuc, au spart plafonul dormitorului şi au pătruns în pod, de unde au sărit în curte, şi escaladând zidul închisoarei, au fugit ajutaţi de întunericul nopţei.

S'a dat alarma şi garda militară a fost trimisă în urmărirea fugarilor.

*

Incepându-se cercetările în penitenciar, s'a găsit un cuţit în odaiă unde au pregătit evadarea cei trei.

S'a mai stabilit că fugarii au fost zăriţi de o sentinelă, care însă n'a dat imediat alarma fiind ameninţat cu o măciucă.

S'a înştiinţat apoi Compania de Jandarmi, Poliţia şi Siguranţa, care au pus în urmărire pe cei trei evadaţi.

*

Fugarii erau în prevenţie de un an.

Primii doi Leonte şi Paşalău sunt din com. Bucium, complici în banda lui Chistol ; iar al treilea Toader Hoboc e din jud. Fălticeni.

Ei sunt acuzaţi că au săvârşit mai multe tâlhării.

Până astăzi nu s'a dat de urmele evadaţilor.

REP.

In pragul disolvărei
Camerei de Agricultură

Sâmbătă şi Duminică au avut loc lungi convorbiri telefonice între şeful departamentului Agriculturei, d. C. Argetoianu, şi Comisarul guvernului de pe lângă Camera de Agricultură din Iaşi, d. profesorul Haralamb Iliescu.

A sosit în localitate Sâmbătă şi d. Inspector G-l. Savin de la Ministerul Domeniilor care a avut o lungă consfătuire cu d. Comisar al guvernului, convorbire care se bănueşte a fi în legătură cu dizolvarea Camerei de agricultură dela Iaşi.

D. inspector Gl. Savin este plecat în turneu de inspectarea Camerelor Agricole pentru dizolvare, căci d-sa venea de la Roman unde preşedinte al Camerei Agricole e un prieten al d-lui Tacu. E vorba de d. Matei Costache.

Se ştie că o Cameră agricolă disolvată, membrii ei nu mai partic pă la vot pentru alegerea unui senator.

Se zice că d. Tacu, bucuros de măsurile luate pentru desolvarea Camerei de agricultură, d-sa singur ar oferi motivele pentru disolvare.

Dacă plecaţi la băi, abonaţi-vă la „Opinia“.

Rezultatul dela probele scrise
la examenul de bacalaureat din Bârlad

Bârlad.—La liceul „Codreanu“ din Bârlad s'au prezentat spre examinare liceele din Bârlad de fete şi băeţi şi liceul de fete şi băeţi din T cuci.

Rezultatul la secţia clasico-modernă din 103 candidaţi au reuşit 72, iar la secţia reală din 65 au reusit 23.

SECŢIA CLASICO-MODERNĂ

Aronovici Henrieta, Antonescu Aibertina, Băgu Marcela, Bucholtz Jeana, Hierăinus Dorina, Cloşcă Natalia, Crăciun Didina, Galiţă Hen., Ioan Virginia, Ionescu Bertina, Manolache Claudia, Munteanu Maria, Naum Lucreţia, Orenstein Frederica, Pleşu Maria Popescu Constanţa, Ralea Elena, Romaniţă Ştef., Teodosiu Agrip, Vasiliu Georgeta, Volfingher Rosa, Coman Sabina, Răşcanu Florica, Iţicovici Sandi, Weinberg Sarah, Gheorghiu Gh. Pogonatu Alex, Weiner Emil, Dragomir Gh., Manoliu Fl. Mavrodin Cost., Moscovici Moise, Perlmuter Mircea, Cruceanu Horaţiu, Cruceanu Sultana, Drăgan Tincuţa, Gaspar Roza, Lăzărescu Natalia, Neniţa Florica, Tincu Elena, Voinescu Aurica, Drăguşanu Corina, Morel Verona, Vasilescu Maria, Vasiliu El. Apostul Teodor, Bucur Voe, Bujor Teodor, Caragaţă Gh, Dinu Gh., Dalbergh Sami, Iosipovici Iosi, Păncuş Pomp., Rabinovici David, Tana Gh., Hagiani Ioan, Munteanu Petru, Cucu Vasile, Racoviţă D-tru, Rabinovici Ilancu, Buhăescu M., Gheorghiu M., Voinescu M., Popovici Al., Poesis Ioan, Grecu Neculai, Grigoriu Ioan, Hascalovici Iosif, Raicu D-tru, Mironescu I., Vasluianu St.

Secţia reală

Burghelea Petru, Chicoş Ioan, Divitare Alex., Gâlcă Ioan, Karniol Ant., Neculau Gr., Nacu Ioan, Pleşu Ioan, Pavelescu Mircea, Perju Cost., Scânteie Ilie, Sivastre D-tru, Silberman Mozes, Rallea Radu, Aron Leon, Rozenştein Haim, Buşilă Oct. Budu Cost., Fischman I., Grimberg Avr., Mendelsohn M., Negrescu I., Nebunelli M.

Teatru în aer liber la Iaşi

Scena grădinei de teatru *„Select“*, peste drum de Liceul Naţional, va fi complect amenajată pentru spectacole de teatru. Cei mai simpatici şi valoroşi artişti ai teatrului nostru Naţional vor juca în vara aceasta.

Primul spectacol va fi **Vineri 8 Iulie a. c.** cu formidabilul succes : **„Bărbierul din Sevilla“** comedia bufă în 4 acte de Beaumarchais şi cu muz ca după Rossini.

Din distribuţie fac parte : **Dl. Mil. Gheorghiu**, în faimoasa d-sale creaţie, **bărbierul Figaro**, **Dl. Aurel Munteanu** în **contele D'almaviva**, *d-na* **Anney Braesky** în **Rosina**, d-nii *Doroşcanu, Sava, Handoca, Mihailescu*, etc. etc.

Orchestra sub conducerea *maestrului Laufer.*

Montarea după Dl. Vlad Cuztnschy.

Biletele de vînzare la cassa Cinema Sidoli şi la grădina Select.

x *Accident nenorocit.*— La Brăila a încetat din viaţă, în urma unui accident de călărie, tînărul căpitan Andrei Traian, comisar regal.

Căpitanul Andrei îşi făcuse câţiva ani serviciul la parchetul militar din Iaşi, şi se căsătorise cu o ieşancă. Andrei era mult simpatizat în cercurile locale.

x *Copil găsit.*—Eri dim. pe când d-na dr. M. Ropală-Cikerschi, medicul legist al Parchetului, eşea din casă, a găsit în cerdacul casei, un copil ca de 3 zile.

Copilul a fost luat în creştere de d-na doctor.

Dl. C. STERE
despre violenţele din Basarabia

Intr'un interview dat ziarului „Adevărul“, d. C. Stere arată teroarea electorală desfăşurată în Basurabia şi încheie astfel :

„Ni se spune că nu avem dreptul să facem experienţe.

„Dar pentruce numai experienţe de violenţe şi vrăjmăşie sunt permise ?

„Pentru ce mai cu seamă acuma, când deslănţuirea de patimi este mai primejdioasă de cât oricând, aceste experienţe sunt încercate cu atâta dezinvoltură ?

„După ce am venit din Basarabia şi am auzit clocotul din adâncimi, provocat de aceste experienţe, am îndrăznit să formulez aceste reflecţiuni în nădejde că măcar în ceasul al unsprezecelea glasul de omenie va fi in sfârşit auzit.

„Altfel sancţiunea istorică groaznică şi apropiată va veni“.

Corpul căpitanului Andrei
adus în Iaşi

Vineri seara la ora 7 căpitanul Traian Andrei plecând în excursie în jurul Brăilei, calul s'a speriat izbind pe căpitan într'un stâlp electric.

Izbitura a fost atât de puternică încât nefericitul căpitan căzu în nesimţire, având şi trei coaste rupte.

Fu transportat în grabă la spital, dar cu toate îngrijirile date a încetat din viaţă ieri dimineaţă.

Aseară cu acceleratul, corpul neînsufleţit al căpitanului a fost adus în localitate.

Inmormântarea va avea loc mâine Marţi ora 10 dim.

INFORMAŢII

x *Colaborarea iorghisto-averescană este pe cale a se înfăptui.*

Aseară d. Cavaler de Zotta a făcut o comunicare d-lui Petrovici din partea d-lui prof. Iorga.

D. Petrovici a dat răspuns imediat d-lui Iorga.

x Pe lista naţional-ţărănistă pentru colegiile restrânse comunale şi judeţene din Soroca, a fost pus d. Barbu Ştirbey.

x D. prefect Eduard Lăzărescu a reînfiinţat postul permanent de poliţie din Piaţa Unirei.

Postul a fost instalat într'o cameră din fostul hotel România.

Zilnic sunt de serviciu, cu schimbul trei subcomisari şi 3 agenţi.

x Sâmbătă s'au mai confiscat 600 de manifeste de ale Blocului Muncitoresc şi Ţărănesc.

x In urma înştiinţării Centralei Băncilor Populare-Bucureşti, sărbătorirea „z lei Cooperaţiei“ ce o organizase Cercul Cultural Cooperatist „Leul“ în unire cu unităţile cooperatiste din Iaşi, pentiu ziua de 3 Iulie a. c., s'a amânat la o dată ce se va fixa după alegerile generale şi care se va anunţa la timp.

x Eri noapte, necunoscuţi au furat firma clubului averescan din Lăpuşneanu.

x D-na Maria Scufaru din str. Dorojincă 1, a reclamat că i-a dispărut o copilă de 10 ani.

x D-tru Morarasu, originar din Cernăuţi, fiind fără de lucru, a găsit cu cale, să fure un butoi gol din curtea băcanului Iosub Mates din Piaţa Halei.

Dar când eşea din curtea cu butoiul în spinare, a fost apucat de sergent şi dus la poliţe.

x S'a găsit un ceas de damă. Păgubaşul se poate adresa la d. Jean Pollingher str. Ştefan cel Mare 27, în curte.

x Un câine turbat a muşcat un copil al d-nei Alex. Grigoriu din str. Langa.

Cânele a fost împuşcat de sergentul de poliţie.

x Tânărul Gh. Amancei, bănuit a fi autorul furtului din depoul C. F. R. a fost pus în libertate Vineri seara, întrucât nu s'au găsit dovezi suficiente de vinovăţie.

x Muncitorii Florescu, Costinescu şi Smilovici au fost arestaţi fiindcă distribuiau lista candidaţilor Blocului Muncitoresc.

MINISTERUL AGRIGULTUREI ŞI DOMENIILOR
Direcţia Generală Zootechnică şi Sanitară-Veterinară

Publicaţie

Se aduce la cunoştinţa publică că în ziua de 16 August 1927 ora 10 a. m., se va ţine licitaţie publică în localul Inspectoratului General al Regiunei a VIII-a Zootechnice şi Sanitare Veterinare Str. Sf Sava No. 11 Iaşi, pentru lucrările de construcţii şi amenajări la Depozitul de Reproductori-Iaşi, în valoare totală de lei 2.930.000 prevăzute în caetul de sarcini.

Licitaţia se va ţine în conformitate cu legea contabilităţei publice art. 72—83 şi cu condiţiunele generale pentru întreprinderi de lucrări publice.

Domnii concurenţi vor depune odată cu ofertele închise şi sigilate, şi garanţia de 10 la sută în efecte garantate de stat sau în numerar.

Se atrage atenţia D-lor Concurenţi ca garanţia fie în numerar sau efecte garantate de stat, trebue să se consemneze la Casa de Depuneri sau la una din Administraţiile Financiare din ţară, şi numai recipisa ce li se va elibera o vor depune în ziua licitaţiei odată cu oferta.

Oferta cu valuta forte nu se admite.

Supra ofertele nu sunt admise.

Devizul, planurile, caetul de sarcine cum şi orice alte informaţiuni, referitoare la aceste lucrări, se pot consulta în orice zi de lucru la Inspectoratul General sus menţionat, între orele 11—12 a. m.;

p. Ministru,
(ss) Gh. Ionescu Brăila
Director General,
(ss) Nic. Dinescu

No, 49902— 3 Iunie 1927

Se angajează imediat

Lăcătuşi Mecanici absolut lucrători de forţă.

Lăcătuşi Constructori absolut lucrători de forţă.

Ajutori Ferari şi Ucenici

Fabrica Marek

Iaşi, str. Socola 155

Elevi la învăţătura tipografiei se caută la Tipografia H. Goldner.

Recenzii

(Continuare din pag. I-a)

Sigmund Freud a ştiut să răscolească adâncul sufletului omenesc. Pătrunzând în neagra noapte a sufletului, a căutat să înţeleagă ce se petrece dincolo de conştient şi se pare c'a găsit cheea de boltă a vieţii şi a faptelor individului.

Căutând o metodă terapeutică a unor maladii nervoase, Freud crează psichanaliza, care—prin amploarea ce o ia—apare ca o vastă doctrină, o filosofie a vieţei psichice, o metodă explicativă psichologică a fenomenelor psichice morbide, o nouă psichoterapie.

Freud acordă toată atenţia sa *inconştientului*, căci în acest domeniu el găseşte geneza tuturor simptomelor, Inconştientul este baza întreg i psichologii. Şi psichanaliştii pentru tratarea diferitor psichon vroze, caută să abordeze inconştientul bolnavului pe care-l au în faţa lor.

Studiind diferitele psichonevroze, Freud a fost surprins de frequenţa cu care găsea printre elementele cauzale factorl de natura sexuală. Aceste observaţiuni au dus la concepţia cea mai originală a doctrinei freudiene, anume la acea a *psichosexualităţii* cunoscută sub numele de teoria lui **„libido“**.

Pentru faptul că Freud prin concepţia sa asupra psichosexualităţii viza baza moralităţii sexuale, şi-a stârnit o groază de adversari ai doctrinei sale. Refuzând să cerceteze de aproape, adversarii lui Freud s'au mulţumit să-i boteze doctrina „Klossetpsichologie“. Astăzi numărul adversarilor scade mereu şi doctrina câştigă pe zi ce trece tot mai mulţi aderenţi din rândurile psichiatrilor şi a psichologilor.

„Lăsând la o parte exagerările făcute de adepţii entuziaşti „cât şi de adversarii infocaţi — „scrie în încheere d. dr. Popes„cu Sibiu — geniala doctrină „freudiană se afirmă prin în„semnata contribuţie pe care „a adus-o în psichologia atât „normală cât şi patologică, in„dividuală cât şi colectivă, stu„diul ei impunându-se oricărei „pregătiri intelectuale“.

Multiplele laude şi critice ce s'au adus acestei doctrine şi aşa destul de vastă, cereau o muncă titanică şi un spirit critic extrem de rafinat pentru a duce la bun sfârşit o operă de sinteză şi punere la punct. Inarmat cu o perfectă pregătire intelectuală, dl. dr. I. Popescu-Sibiu a consultat cu folos vreo 260 de lucrări din cele mai variate ramuri ale psichologiei şi psichiatriei, reţinând tot ce era mai concluziv în aceste studii.

Deşi un fervent adept al doctrinei freudiene, în expunerea sa autorul nu cade în nici una din exagerările caracteristice entuziaştilor. Cartea aceasta e o perfectă lucrare ştiinţifică care rezumă tot ce s'a scris despre psichanaliză precum şi tot ce a explicat şi rezolvat această nouă metodă de investigaţie sufletească.

Lipsită de digresiuni, cu mult stil clar şi concis, fără o terminologie prea dificilă, carte a d-lui d-r I. Popescu-Sibiu rămâne o lucrare accesibilă marelui public.

Medici, studenţi medicinişti, psichologi, literaţi, teologi vor găsi cu toţii un bogat şi variat material util preocupărilor lor profesionale şi intelectuale.

Drd. M.

Acelei Doamne

care mi-a recomandat acum 8 zile în tramvaiul linia Călăraşi „Şvaboli“ îi exprim pe această cale mele mulţumiri. Locuinţa mea este radical curăţită de uracioşii gândaci de bucătărie

MARIA GEORGESCU
B-DUL CAROL

BIBLIOTECA UNIVERSITĂȚII -IAȘI-

ANUL XXIII No. 6035 — 3 LEI EXEMPLARUL — JOI 7 IULIE 1927

ABONAMENTE
Lei 1000 pe un an
„ 500 „ 6 luni
„ 300 „ 3 luni

OPINIA

ZIAR POLITIC COTIDIAN

ANUNCIURI se primesc la toate Agenţiile de Publicitate şi la Administraţia ziarului Iaşi—Str. Gh. Mârzescu 17

D. IONEL BRĂTIANU
ŞI PROBLEMA EVREIASCA
O INTERESANTĂ CONSTATARE A DEFUNCTULUI A. A. BADAREU

O chestiune de actualitate este atitudinea d-lui I. Bratianu şi a partidului liberal faţă de minoritatea evreiască, şi în general faţă de minorităţile etnice.

In această privinţă, defunctul **Alexandru Badareu** *— cu admirabila lui perspicacitate, — şi-a spus cuvântul într'un număr al „Opiniei" din Ianuar curent. Socotim folositor a reproduce acel articol al lui A. A. Badareu ;*

Constatăm cu plăcere că d lonel Brătianu se ocupă din ce în ce mai mult de conducerea sufletească a partidului liberal, modificând unele puncte din program, unele directive, spre a le adapta situaţiunei reale a României Mari.

In vechiul regat aveam o singură minoritate : evreii. In România mare avem 3 : saşii (germani) evreii, maghiarii. Aceşti din urmă sunt de două ori mai numeroşi de cât evreii cu saşii la un loc.

Directiva partidului liberal faţă de evrei era să-i considere ca un corp străin în organismul românesc, care trebueşte expulzat sau cel puţin redus prin emigrări.

Când minorităţile s'au râdicat în România Mare la 15 la sută din populaţie, nu mai poate fi vorba nici de expulsare, nici de reducere, nici de corp străin, de oare ce—după dreptul public postbelic'—toţi aceşti 15 la sută sunt cetăţeni români.

Mai ales partidul liberal, care îşi atribue exclusiv meritul intrărei în războiu şi creărei României Mari, n'ar avea calitatea să aducă obiecţiuni contra uneia din consecinţele fatale ale războiului.

Spre deosebire de d. Vintilă Brătianu, care chiar la discuţia mesajului a susţinut că oraşele trebuesc naţionalizate prin înecarea elementelor minoritare, în ţărănimea introdusă prin imigrare, d. Ionel Brătianu crede că minorităţile trebuesc apropiate, adaptate pentru ca în convenţuire să nu ne mai ciocnim ca corpuri străine.

Şi cum nu mai poate fi la 1927 vorba de asimilare, mai mult sau mai puţin forţată, căci nu putem cere minoritarilor să se lepede de însuşirile de rasă, să renunţe la religie, la tradiţiile vieţii de familie, etc. trebue să ne mulţămim cu adaptarea,

Numai contactul prin viaţa publică, poate aduce aceasta adaptare, zice d. I. Brătianu. De aci, articolul de fond în „Viitorul" peste capul d-lui Vintilă Brătianu, prin care minoritarii sunt sfatuiţi să se scrie în partidele politice, ca să participe intens la viaţa Statului român.

De câteva ori pe săptămână câte un articolaş în „Viitoru," prin care se preamăresc sentimentele de români ale evreilor şi mai ales ale maghiarilor, care s'au înscris în clubul liberal-naţional din cutare oraş.

La mine este foarte veche ideia că trebue neapărat să luăm contact cu evreii cel puţin prin viaţa publică şi şcoală; ca să nu ne mai tratăm de străini şi duşmani. Mi-am întărit aceasta idee în şcoala politică a lui Panu, al căruia adept am fost. Am fost tovarăş în takism cu răposatul dr. Istrati, dar m'am deosebit radical de dânsul, pentru că nu credeam că botezul poate deveni o metodă pentru românizaeea evreilor. Impingerea evreilor în viaţa publică, prin darea de drepturi fără precupeire, tuturor celor care întruneau condiţiunile prevăzute de Constituţie şi deschiderea largă pentru evrei a porţilor şcoalelor noastre publice, mi-au părut mijloace mai serioase.

Am luptat nu numai contra lui Spiru Haret, ministru de instrucţie permanent în guvernele liberale, care se îndrepta către *numerus clausus* în şcoli, dar şi contra evreilor ieşeni care în semi-conştienţa lor, au luat cu entuziasm în mână, chestia creărei de şcoli primare ovreeşti.

Ca ministru de justiţie, am luat măsura ca biurourile să nu mai aştepte stăruinţe pentru a da curs cererilor de împământeniri, ci să le dee drumul la toate cererile cu acte în regulă, iar prin jurnale de consiliu (cu care am sperat pe şeful meu, răposatul G. Cantacuzino) şi cu mesaj, le depuneam în parlament.

Stiam ce mă aşteaptă ca *homo novus* şi mai ales, ca provincial, de la canibalismul partidului liberal şi presei sale într'o chestie în care loveam în sentimentele unei părţi din conservatori ; totuşi mi-am făcut datoria de om de stat, în acord cu stegarul legiunei mele democrate, Tache Ionescu.

Nu mi-am întrerupt opera, cu toate calomniile, pentru că eram sigur că timpul aşează toate şi pe toţi la locul lor. De la evreii care au fost împământeniţi în timpul meu, cluburile politice liberale şi neliberale, vor afla acum că împământenirea nu i-a costat nimic, lucru despre care Nicu Filipescu se convinsese el dintâiu.

Iată-mă printre precursorii d-lui Ionel Brătianu, în chestia soluţiunei de dat problemei minorităţilor.

In pag. III-a
Ultima Oră
telegrafică şi telefonică

ASPECTE

CU CINE VOTEZ EU ?

Ne trudim, în fiecare zi, să aducem pilde pentru oameni cari să-i facă mai buni, mai înţelegători, mai apropiaţi unul de celălalt ; căutăm, în limitele forţelor noastre, să deosebim frumosul de urât, să indicăm calea dreaptă prin intertochierile în cari se complac cei mai mulţi.

Pentru această trudă, avem satisfacţia de a fi clasaţi în rândurile celor „naivi", în marginea „oamenilor tari" lipsiţi de sentimentalism şi de preocupări mărunte ca ale noastre, cari sântem capabili încă să ne emoţionăm şi să ne revoltăm sincer la fiecare nedreptate...

Sub cerul greu de aseară, încărcat cu nourii cari azi spre ziuă s'au preschimbat în ploae tristă şi ucigătoare de avânturi, îmi rătăceam paşii pe străzi după ce am luat parte la o întrunire publică.

Stăruiau încă în mine ecourile cuvântării oratorului, simţeam pe alăturea de mine încă atmosfera specifică a sălilor de întrunire şi-mi rememoram impresiile citite pe feţele şi în ochii participanţilor la întrunire ; îmi amiuteam cite patimi s'au răsvrătit momentan, ca să se răcorească îndată dincolo de zidurile sălii, îmi analizam tovarăşii de un ceas cu cari eram gata să pornesc la luptă împotriva „silnicei organizaţii sociale"

Şi pe când rătăceam astfel, paşii mei s'au oprit lîngă o grădină ; în umbra copacilor am auzit două glasuri cărui şopteau cuvinte de iubire, am deslusit două siluete cari se căutau pentru îmbrăţişări.

Ce le pasa îndrăgostiţilor de tumultul luptelor politice ? Ce importanţă aveau, pentru dânşii, pilcurile de cetăţeni cari îşi pierduseră o seară în aerul greoi al sălii de întrunire şi se întorceau, în suflet cu nimic altceva decît vagi speranţe de succes electoral ?

Indrăgostiţii mei din grădină cari îşi şopteau cuvinte de iubire şi se căutau pentru îmbrăţişări pasionate, mi-au indicat că viaţa nu e chiar atât de tristă pe cât o arată oratorii de întrunire publică şi că există încă, în vremea aceasta frământată de patimi eftine, un refugiu minunat pentru visătorul de iluzii.

Şi, ascultând şoaptele de iubire, din auzul meu au dispărut ecourile vocii atât de tumultoase ale oratorului, au dispărut toate aminţirile cari mă tulburau până în clipa aceea. Şi mi-am dat seama că oamenii nu sânt chiar aşa de răi cum par, atunci când îi împărţim în clanuri, facţiuni şi partide.

Iubiţii din grădină, m'au purificat de toată atmosfera electorală care — de o lună de zile —îmi otrăveşte existenţa. Votul meu, cel nematriculat pe cartea de alegător, îl dau acestor candidaţi la fericire, cari m-au oferit — fără nici o propagandă — o clipă de admirabilă recules gere sufletească.

G. SPINA

Actualităţi politice

Ziua jandarmilor

Mâne au loc alegerile pentru Cameră.

Va fi deci ziua jandarmilor. Ei vor fi dirijorii voturilor şi vor deţine secretul urnelor.

Jandarmul e simbolul alegătorului român ; el alege deputaţii şi dă stabilitate guvernelor. Corpul jandarmeriei întruchipează „suveranitatea naţională" şi pune în mişcare „constituţionalismul" românesc.

Rolul suprem rezervat jandarmilor în actualele alegeri, a fost clar precizat prin documentele secrete, surprinse şi publicate de conducătorii partidului naţional-ţărănesc. Indoială nu se mai încape... Mâne se va juca primul act din comedia electorală a d lui general Davidoglu.

Politicianism neruşinat

Ziarul „Ordinea" al organizaţiei averescane din Iaşi, face „carlism" făţiş şi nu disprefuieşte nici oarecare accente republicane.

Ne gândim că nu e mult de când autorităţile averescane ne postaseră în redacţie agenţi de poliţie, interzicându-ne a scrii ceva despre actul din 4 Ianuar.

Neruşinat lucru mai e şi politicianismul în ţara românească...

X.

Aprovizionarea Iaşului

— Legumele sunt mai scumpe oa în tot restul ţării —

Piaţa Iaşului este foarte insuficient aprovizionată. Vara în special lipsesc legumele proaspete şi variate iar cele care se aduc, sânt vândute cu preţuri extrem de urcate.

E foarte uşor să ne convingem că acesta e un rău specific Iaşului. Ori în ce alt oraş, legumele sunt cel puţin de 2 ori mai eftine. La Bucureşti, zarzavatul se găseşte în mari cantităţi, totdeauna proaspăt *şi cu preţuri de 4—5 ori mai mici ca pe piaţa Iaşului.*

Care sunt cauzele acestei situaţii dezastroase pentru pungile ieşenilor ?

O parte din vină cade asupra speculanţilor, marfa trecând aici prin prea multe mâni până ajunge la consumator. Dar relele principale sunt altele.

Domneşte şi la zarzavat, ca pretutindeni legea cererii şi a ofertei. In jurul Iaşului nu sunt grădinării suficiente. Producţia fiind mică şi nevoile oraşului mari, e firesc ca zarzavatul să se scumpească. E nevoe deci să se intensifice cultura legumelor şi autorităţile au datoria să încurajeze şi să ofere avantagii celor care se îndeletnicesc cu felul acesta de cultură, plin de greutăţi şi de riscuri. A doua măsură, care ar ajuta la aprovizionnrea oraşului, ar fi obţinerea de vagoane speciale, cu tarif redus, care să circule zilnic între Iaşi şi centrele de producţie de zarzavat din Muntenia.

Numai aşa vor putea ieşenii să guste din bunătăţile verii, fără să se decaveze. Dar ce administraţie comunală va voi să se ocupe de această problemă de folos general ?

Rep.

DISCUŢII ŞI PĂRERI

Iarăşi cazul Grozăvescu

Primim :

Verdictul de achitare în cazul Nelly Grozăvescu nu apare ca o aberaţie şi spiritele pregătite vor şti să discearnă faptul în sine. Justiţia nu s'a mărginit în a constata superficial crima şi nici n'a avut în vedere lacrimile adoratoarelor. Justiţia şi-a făcut datoria cu perspicacitate şi înalte preocupări morale ; procedând neutru şi indiferent, a cercetat, cântărit şi hotărât.

Concluzia juraţilor, în cazul Nelly Grozăvescu nu poate apărea imorală, ilogică şi incoherentă, de vreme ce ideile fundamentale care au determinat-o şi care au fost de fapt propulsorii legitimi ai verdictului de achitare, se găsesc în spiritul timpului. Justiţia a făcut maximul posibil de dreptate şi mai ales femeile n'au de ce protesta !

Nelly Grozăvescu şi-a ucis soţul pe care-l adora, c'o stranie şi nespusă de tragică hotărâre. Nelly a procedat normal în anormalitatea ei aparentă. Stăpânită de groaza că purtarea soţului o va ucide cu încetul, şi-a exteriorizat instinctul de conservare şi-a ucis ea. A procedat în legitimă apărare, orice ar spune morala curentă şi aprecierile celor care vor să vadă martiri „pe toţi ceilalţi afară de dânşii".

Instituţia a priceput pe femeia, care a posedat energia necesară de a lua iniţiativa şi în acelaş timp responsabilitatea unei măsuri extreme şi a achitat-o.

In definitiv, mai nimeni nu săvârşeşte o crimă „pour l'amour de l'art", şi superioritatea stă în înţelegerea tragediilor omeneşti. Iar cine ştie să înţeleagă, acela ştie să şi ierte ! Juraţii în procesul Nelly Grozăvescu au fost la înălţimea chemării lor, şi nimeni nu are dreptul să ridice piatra împotrivă-le şi cu atât mai puţin femeile când e vorba de-o soră a lor întru durere.

Şi apoi în altă ordine de idei, să ia aminte femeile că actele violente nu-s totd auna manifestări de regres şi în cazul acesta verdictul Nelly Grozăvescu ar putea însemna în viaţa lor o prezicere de profundă importanţă, şi un avertisment.

O cititoare

COMPLECTAREA GUVERNULUI

D. NICOLAE TITULESCU, ministrul de externe, a depus astăzi jurământul la Sinaia, în faţa M. S. Regelui.

Inainte de alegeri

de Pr. N. HODOROABĂ

Cu câteva zile înainte de alegeri, la o judecătorie urbană de ocol, în zi de lucru. Câteva sute de cetăţeni şi-au lăsat ocupaţiile şi au venit aici pentru a-şi lua cărţile de alegător. Se înghesuie, înjură, fac coadă ca pentru o pâne în vremuri grele, şi totuşi aşteaptă...Vor cu orice preţ să-şi exprime voinţa în ziua de alegeri, să ia astfel şi ei parte la viaţa publică. Din punct de vedere politic, faptul acesta, constituie un real progres faţă de trecut şi, el e unul din roadele votului universal, care de către unii e atât de mult criticat.

In faţa judecătoriei, pe trotuar, lumea nerăbdătoare se iţâie de ici colo. Unii citesc afişele din geam şi instrucţiile pentru alegeri, lipite pe ziduri. Intrarea în sala de împărţire a buletinelor se face printr'un gang care-i complect ocupat de cetăţeni, de parc'ar fi un pluton de jandarmi, masat şi îndosit pentru orice eventualitate, în timpul mişcărilor studenţeşti cu caracter cultural şi...ofensiv.

In uşă stă un sergent care opreşte întrarea şi ţine ordinea. O masă lungă pusă în faţa uşei, paralel cu păretele, ca o baricadă, opreşte întrarea înlăuntrul localului ; ea îngăduie numai o jumătate de pas de la prag. Pe mese, dejur împrejur, sunt înşirate, ca nişte cărţi de joc, după numere şi în ordine, zeci de condici cu buletine de

(Continuarea în pag. IV-a)

celaş loc, pentru a face dări de seamă complecte asupra acestui formidabil eveniment.

Spre marea consternare a tuturor însă, la Shrewston nu era nici urmă de balon. Se crezu în primul moment că balonul plecase mai departe, dar locuitorii din Shrewston declarară că nici nu văzuseră şi nu auziseră de căderea unui balon pe meleagurile lor.

Ştirea mistificării ajunse şi la Boston : directorul ziarului „Boston Herald" luă din scurt pe tânărul necunoscut, care-i adusese vestea şi tânărul mărturisi cu multă ingenuitate că, în adevăr chestia cu balonul e complect inventată, dar că a socotit că alt mijloc de a aduce „un fapt nou" de care să nu fi aflat nici „Boston Herald", nici o altă gazetă, nu există !...

— M'ai nenorocit, domnule, m'ai nenorocit ! urlă directorul. M'-ai compromis gazeta pentru totdeauna ! O să te dau în judecată ! Şi apoi, la urma urmei, cine eşti d-ta ?

— Numele meu e *Edgar-Allan Poe* răspunse calm tânărul, — am 18 ani, sunt de aci din Boston şi vreau să mă fac scriitor !..

Firesţe că la „Boston Herald", Poé nu a mai fost angajat, dar directorul unui ziar new-yorkez aflând de isprava tânărului, îl angajă să-i scrie pentru gazeta ui, poveşti fantastice, de felul celeia cu balonul.

Aşa debută Edgar Poe în literatură.

SPORTIVE

Betty Nuthall tânăra englezoaică, în etate de 17 ani, s'a distins în mod deosebit la concursul internaţional de tennis din Wimbledon. Betty va deveni, desigur, o campioană mondială.

CU OCAZIA ZBORULUI PESTE ATLANTIC

Raidul unui balon, acum 100 de ani.—Debutul lui Edgar Poe în literatură

Confratele romîn „America" din Cleveland publică următoarea relatare interesantă :

Dispariţia tragică a bravilor aviatori francezi Nungesser şi Coli, în ceţurile, care acoperă pământu ile îngheţate din Terra Nova, Noua Scoţie, şi Labrador, a readus în discuţia presei mondiale toate tentativele eroice din decursul ultimului deceniu, urmărind traversarea Oceanului Atlantic în sbor, din Europa în America, sau din America în Europa.

Nimeni nu şi-a amintit însă cu acest prilej de un faimos sbor peste Oceanul Atlantic, care a făcut mult sgomot exact acum o sută de ani.

Pe atunci nu existau aeroplane şi nici nu se bănuia că într'o bună zi, aparate mai grele decât aerul vor întreprinde sboruri în jurul lumii, aşa cum face astăzi Depinedo cu avionul lu . Pe atunci nu se cunoşteau decât baloanele inventate cu cincizeci de ani în urmă, de către fraţii Montgolfier, aşa încât, prima traversare în sbor a Atlanticului a fost făcută, firesţe, de un balon. Dar să povestim faptele, în ordinea lor cronologică.

Un tânăr gazetar cu fantazie

In primele zile ale lunei lulie 1827, se prezintă în birourile ziarului „Boston Herald", cotidian informativ, care se tipărea şi apărea la Boston, cunoscutul port nordamerican,— un tânăr simpatic şi îndrăzneţ, care ceru să vorbească cu directorul.

Cererea îi fu satisfăcută şi, în faţa directorului, tânărul, care nu avea mai mult de 18 ani, declară că vrea să se facă gazetar, şi rugă să fie angajat la „Boston Herald".

—Dragul meu,—îi răspunse directorul,—nu am nevoie de cât de reporteri iscusiţi. Dă-mi dovadă că poţi corespunde acestei calităţi şi te angajez imediat.

—Ce dovadă să vă dau ? întrebă tânărul.

—Adu-mi—replică directorul, —un reportaj frumos, viciu, bine scris asupra unui fapt nou, de care nu a aflat încă nici un alt gazetar dela „Boston Herald" sau dela altă gazetă !..

—Am înţeles ! răspunse scurt candidatul, şi se retrase.

Trei zile nu-l mai văzu nimeni, dar în după amiaza de 7 lulie apăru din nou, şi, depuse pe biroul directorului un teanc de foiţe, cu următorul titlu senzaţional :

„Oceanul Atlantic străbătut pe calea cerului. Un balon plecat din Irlanda a căzut eri la Sherwston".

Balonul dela Shrewston

Directorul, uluit de această bombă, sbură cu foiţele la tipografie, abea luându-şi timpul să felicite pe tânărul debutant de viitor.

Peste o oră, „Boston Herald" apăru în ediţie specială, şi în timp ce o lume imensă se grăbea să plece la Shrewston, un port mic la nord de Boston, să vază balonul căzut din Europa, trimisii speciali ai gazetelor din New York se îndreptau cu trăsuri trase de cai iuţi, spre a-

BIBLIOTECA UNIVERSITATII IASI

Arta şi frumuseţea aduc elogii Săpunului Cadum

Cele mai frumoase şi renumite artiste din Paris atribue cu recunoştinţă frumuseţea tenului lor întrebuinţării Săpunului Cadum. Ele spun, că acest săpun înmoae pielea, înfrumuseţează tenul şi-i păstrează frăgezimea naturală.

Orice femee trebue să ştie, că săpunurile obişnuite cuprind adese ori prea multe săruri alcaline, cari vatămă grozav epiderma.

Cum să ştii, dacă un săpun e pur? Incercându-l cu limba. Dacă ustură sau înţeapă, e prea încărcat de săruri alcaline; prin urmare el va înăspri pielea, o va usca şi va întuneca strălucirea tenului. Săpunul Cadum, preparat ştiinţificeşte cu materiale de prima calitate, e absolut neutru, Afară de aceasta, fără nici o urmă de umezeală. Săpunul Cadum este economic, fiindcă ţine de două ori mai mult decât săpunurile obişnuite. De vânzare la farmacii, droguerii şi parfumerii.

Mlle Lucienne Delahaye du Théâtre de l'Appolo

Mlle Vera Sergine du Théâtre Antoine

Mlle Gabrielle Robinne de la Comédie Française

Mlle Mistinguett

Mlle Gaby Morlay du Théâtre Antoine

Mlle Jane Marnac du Théâtre des Variétés

Mlle Raquel Meller du Palace

Mlle Carlotta Zambelli de l'Opéra

Mlle Huguette Duflos de la Comédie Française

Mlle Spinelly du Théâtre de Paris

Mlle Elvire Popesco du Théâtre du Gymnase

Mlle Parysis du Théâtre Michel

Mlle Soria du Théâtre de l'Athénée

Mlle Thérèse Dorny du Théâtre du Palais Royal

Mme Marthe Regnier du Théâtre du Gymnase

Mlle Napierkowska de l'Opéra Comique

De la Societatea „Propăşirea Iaşilor"

O călăuză şi un album.— Chestii edilitare

In şedinţa de Luni 4 Iulie s'a desemnat comisiunea, care va redija *„Călăuza Iaşilor"* alcătuită din D-nii: Eug. Herovanu, Dr. P. Zosin. Prof. Univ. I. Minea, N. A. Bogdan, Sever Zotta Prof. V. Costin şi Ing I. Andriescu-Cale.

S'a acceptat propunerea să fie redactată în limba franceză şi română spre a fi folosită şi de streinii vizitatori.

Această comisiune se va ocupa şi cu alcătuirea unui *album de vederi* spre a satisface o legitimă cerere a vizitatorilor şi o datorie a Ieşenilor faţă de oaspeţii lor.

*

Dl. Cristofor, preşedintele societăţei, comunică cuprinsul adresei făcută către Primăria Municipiului şi predată chiar actualului Primar Dl. N. Gheorghiu la şedinţa din 28 Iunie. Prin această intervenţiune s'a cerut:

1) schimbarea orelor de măturat străzile dela unu noaptea până la cinci dimineaţă, cel puţin pe străzile de mare circulaţie, spre a feri copiii şi funcţionarii, care merg la birouri, de a duce cu ei microbii stîrniţi de măturători.

2 introducerea contorilor de apă şi debitarea apei încontinuu pentru a satisface cerinţele de higienă şi de siguranţă împotriva incendiilor.

3) executarea trotuarelor din str. Arcului, care deservesc publicul venind dela gară, înaintea ori căror altora;

4 ridicarea regulată a gunoaelor din curţile centrale măcar, unde nu se pot depozita cantităţi mari şi pentru multă vreme, deoarece Primăria va putea fi acţionată în judecată pentru daune rezultând din îmbolnăvirea populaţiei şi pentru restituirea taxelor de ridicarea gunoaelor.

5 examinarea şi executarea proectelor pentru sporirea debitului de apă şi pentru debitarea ei în permanenţă.

*

D-l profesor universitar Ciucă aduce la cunoştinţă că la cercetarea medicală a elevilor unei şcoli a constatat că **65 la sută** au predispoziţii pentru tuberculoză, datorită necurăţeniei oraşului şi modului nepotrivit de măturarea străzilor. D-sa arată necesitatea debitărei în permanenţă a apei şi primejdia mare de epidemii, ce ameninţă populaţia oraşului din cauza întreruperei apei.

In oraşele din apus municipalitatea este acţionată în judecată pentru daune în cazul cînd persoane mor, sau se îmbolnăvesc din pricina epidemiilor pricinuite de reaua funcţionare a serviciilor municipale.

*

D-l dr. Cădere prezintă o comunicare scrisă din care se constată că pe str. Nicoriţa s'a efectuat o canalizare cu tuburi nerezistente şi un camion încărcat cu cărămidă, scufundîndu-se în pavajul reaşezat peste canal a eşit pe trotuar pe care l'a fărâmat complect, fără nici o sancţiune şi fără nici o intervenţiune oficială, ori cetăţenească.

Şi mai aduce la cunoştinţă că la Spitalul Sf. Spiridon, deşi există un crematoriu pentru arderea pansamentelor, totuşi acestea se aruncă la gramadă de gunoiu din curte, unde sunt răscolite şi purtate de câni şi porci.

In curtea aceluiaş spital se află o crescătorie de porci sub ferestrele bolnavilor. Mirosul şi muştele ce se prăsesc aduc mai mare pagubă sănătăţei publice, decît cîştig celor ce se ostenesc cu această crescătorie.

In altă parte există o latrină ce debordează şi aşteaptă de săptămâni să fie vidanjată.

S'a hotărât a se face o intervenţie la Epitropie spre a se curma această stare de lucruri compromiţătoare.

*

Membrii Societăţei au fost rugaţi a face comunicări scrise, sau verbale asupra tuturor chestiunilor, care interesează buna gospodărie şi bunul renume de oraş al intelectualilor, spre a le aduce pe această cale la cunoştinţa publicului, al cărui bun simţ, pus des în contact cu astfel de sisteme edilitare, va trebui să reacţioneze cândva.

CADAVRU MISTERIOS ÎN NICOLINA

D. Iancu Mendel, proprietar din str. Nicolina 13, a găsit în curtea caselor cadavrul chiriaşei lui, Mariţa Iftimie.

Cadavrul prezintă mai multe urme de lovituri.

Inştiinţându-se parchetul procurorul de serviciu a ordonat transportarea cadavrului la morgă, pentru facerea autopsiei.

In acelaş timp poliţia a deschis o anchetă.

Expoziţia din Fălticeni

a şcoalei secundară de fete „Principesa Elena"

Fălticeni.— Oraşul nostru se poate mândrii cu expoziţia şcoalei secundare de fete „Principesa Elena".

In 2 săli frumos amenajate, sunt expuse lucrările elevelor, atât cele de croitorie şi lingerie cât şi cele de desemn şi pictură. Toate vădesc sârguinţa lăudabilă a elevelor, cât şi stăruinţa D-nei Costescu la Desemn şi a D-rei Virginia Drăghici la lucru.

Din frumoasele lucrări ale elevelor n'aşi putea să scap din vedere desemnele elevelor Lăzărescu, Fiorea şi Rusu (cl. I) Epure (cl. II) Ioanovici (cl. III) Dumitriu Viorica (IV) V. şi F. Anastasiu, Irimia Elena, Arut şi D-triu Elena (cl. VI) Irimia Cornelia, Jitaru Elena şi Oescu (cl. VI) şi Nora Nicolescu din cl. III.

In ceiace priveşte, broderia albă, perne lucrate în lână, rochiţe, garnituri pentru masă, covoare etc. vădesc o răbdare şi o muncă supraomenească care o depun tinerele vlăstare, atât din cursul inferior cât şi din cursul superior.

D-ra Budu directoarea şcoalei se poate declara satisfăcută. Stăruinţa d-sale a dat roade admirabile.

Leon Negru

INFORMAŢII

x Un comunicat iorghist.— Primim:

Comitetul organizaţiei partidului *naţional-democrat* (iorghist) din Iaşi recomandă tuturor prietenilor politici ca în alegerile ce au loc să dea voturile lor listei *partidului poporului* cu semnul steaua.

x AGRESIUNE. — D. Sandu Aurel, din Str. Crucei 111, a reclamat poliţiei că trecând aseară spre casă, a fost atacat de 2 indivizi.

In timp ce unul din ei îl maltrata, altul a căutat să-l jefuiască. Victima dând alarma, banditii au fugit.

x D. Richard Hutschnecker avocat. a fost numit subdirector al Băncei „Uniunea Română.

E o numire bine meritată.

x Tribunalul Secţia III, pronunţându-se eri, în procesul de daune dintre cerealistul H. Schwartz din Str. Sft. Lazăr şi Banca Moldova, a admis în principiu cererea cerealistului, ca Banca să predee registrele spre verificare.

x *Judiciare.*— Tribunalul Iaşi, secţia III-a, tranşând diverginţa ivită între d-nii judecători Păcurariu şi Iorga, a admis apelul făcut de Const. Ciornei, cantinierul Regimentului 13, ordonând ca Ministerul de Războiu să ridice posturile de sentinelă de la Cantină şi să repună lucrurile în starea anterioară. D-l judecător Dimitriu s'a raliat la părerea d-lui judecător Păcurariu.

Din partea cantinierului au pledat d-nii avocaţi Pilat şi Vrânceanu; din partea Ministerului de Războiu d-l Mircea Stefănescu.

x Astă noapte, pe când sergentul din str. Gărei a făcut revizia în curtea poştei centrale a găsit un individ dormind într'o şură din curte.

Fiind arestat, la percheziţia corporală făcută, s'a găsit asupra individului, o mare cantitate de timbre şi bani.

Individul, Gh. Lefter, originar din Bărjoveşti-Roman, a fost pus în cercetare.

Reputata fabrică de ciorapi şi tricotaje HERKULES DIN CERNAUŢI

va deschide în cursul săptămânei în localitate Str. Lăpuşneanu 38 un depozit de vânzare în care va desface *în detaliu* tot felul de ciorapi cu *preţul fabricei*.

Cumpăraţi culorile

Jacobus

Pentru vopsit în casă lână bumbac sau mătase

Reuşita garantată

Dep. gen. Is. Koffler & Co. Oituz 5 Bucureşti

La Berăria Excelsior

Piaţa Unirei

Cu începere de azi 1 Iulie şi în fiecare seară va concerta orchestra clasică şi naţională sub conducerea Doamnei

Florica Onofrei

Aşa că Onor. Public Ieşean doritor şi cunoscător de artă poate asculta o muzică plăcută.

Băile Borsec

Staţiune Balneară, Climaterică de primul rang. Altitudine 900 m.

Regiune extra pitorească cu munţi acoperiţi de brazi seculari.

Băi de acid carbonic şi nămol. Izvoare excelente de ape minerale curative, printre care renumitul „BORVIZ DE BORSEC" Regina apelor minerale.

Sezonul climatic începe la 15 Iunie

Băile funcţionează de la 1 Iulie.

Luna Iunie şi Septembrie sezon secundar.

Splendida fanfară şi orchestră cu Jass-Band din Timişoara.

In gara Topliţa Română, permanent automobile pentru transportarea vizitatorilor. Deasemenea curse zilnice cu automobilele Piatra-Borsec; plecarea în fiecare dimineaţă atât din Piatra cât şi din Borsec.

Proprietari, antreprenori, meseriaşi, *Nu cumpăraţi Uleiuri, Văpsele, Lacuri* până ce nu vizitaţi spre convingere Văpsăria Iancu A. Ghelberg str. I. C. Brătianu 160

PIERDUT un ceas de damă pătrat, cu brăţară, în piaţa Sft. Spiridon.

Găsitorul e rugat a-l aduce la Administraţia ziarului, şi va primi o bună recompensă.

DE VÂNZARE casa din Sft. Sava No. 1. A se adresa D-lui Avocat Titus Lapteş Ghica Vodă 27, între orele 8—9 dimineaţa şi 8—9 seara.

DACTILOGRAFA cunoscând perfect limba franceză, se angajează imediat, a se adresa la ziar sub S. M.

DE VANZARE moară ţărănească „Brânduşa" permanent în funcţiune având motor Diesel 60 cai putere, vad mare comercial. Inlesniri de plată.

DE ARENDAT teren arabil, în suprafaţă de circa 35 ha. situat în comuna Bucium, lângă pepiniera Vişan, fostă via Mavrocordat. A se adresa d-lui avocat M. Gheorghiade str. Sf. Sava 17.

DE INCHIRIAT două camere mobilate cu intrare separată în str. Lăpuşneanu 35 la Elisée, în curte jos.

Elevi la învăţătura tipografiei se caută la Tipografia H. Goldner.

BANCA „UNIUNEA ROMANA"

Societate Anonimă

IAŞI

Capital Lei 25.000.000

Extras din procesul verbal No. 37 al şedinţei Consiliului de Administraţie din 28 Iunie 1927.

Membrii prezenţi: Domnii Eugene Uhrynowski, Vice-Preşedintele Consiliului de Administraţie, Gheorghe Lascar, Dimitrie Tacu personal ci ca procurator al doamnei Sanda Ghica, I. Nacht, I. Popper, Neculai A. Steeanovici, Nicu Krupeuski.

Cenzori prezenţi: domnii S. Goldental, Nicu Calerghi, Eduard Sculy Logotheti.

Consiliul în unire cu domnii cenzori cooptează în unanimitate ca membru al Consiliului de Administraţie pe domnul Constantin Meissner şi îi alege Vice-Preşedinte al Consiliului.

Consiliul conferă domnului avocat Richard Hutschneker, şeful Conteciosului, titlul de al doilea subdirector.

Consiliul conferă domnului Constantin Ichim, Şeful Secţiunei Controlului titlul de procurist, cu dreptul de a semna în a doua semnătură corespondenţa curentă alături de unul din subdirectori şi andosarea efectelor remise la incasso. Corespondenţa şi actele care angajează faţă de cel de al treilea D-sa este autorizat a le semna în a doua semnătură alături de domnul Administrator Delegat sau un Membru al Comitetului de Direcţiune.

România

Grefa Tribunalului Iaşi s. III-a

Constat că prezentul act s'a transcris în registrul de transcripţie şi ordine la No. 121 din 4 Iulie 1927.

Grefier, Indescifrabil

No. 12640 — 1927 Iulie 4

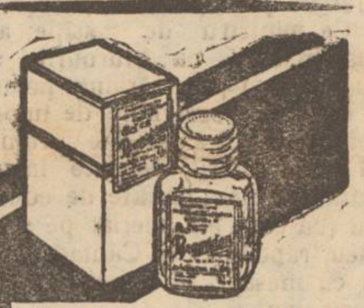

Care e omul lipsit cu totul de dureri?

Aproape nu există om, care să poată susţine că nu are niciodată dureri. Schimbările atmosferice, precum şi schimbările bruşte de temperatură, căldura, frigul provoacă adesea dureri. Cu

Pyramidon

tablete originale Meister Lucius

le puteţi alina curând; cereţi deci întotdeauna ambalajul original cu eticheta roşie şi cu marca „M. L. B."

Salubritatea Iaşului ameninţată

Podarii nefiind plătiţi au fugit de la lucru

Serviciul curăţirei străzilor Municipiului Iaşi, a înaintat eri Primarului un interesant raport.

Prin acel raport se arată că Iaşul a fost lăsat înecat în gunoae.

Motivul, este, lipsa de podari.

*

Se ştie că podarii sunt recrutaţi din muncitori cu ziua. Ei sunt plătiţi la fiecare 15 zile. Ori din cauza felului cum este administrată comuna, podarii n'au mai fost plătiţi de vre-o două luni.

Cum podarul are 80 lei pe zi, abea suficientul pentru a putea trăi, şi cum la munca câmpului i-se plăteşte îndoit, lucratorii dela salubritatea publică, preferă să piardă ceea ce au de încasat dela primărie, şi pleacă.

Din 100 de podari, câţi avea comuna, 60 au şi părăsit serviciul.

ULTIMA ORA

Alte ravagii ale uraganului în Ardeal

Distrugerile de la băile Felix, Episcopiei şi Sovata

Bucureşti 6— Uraganul care a bântuit în Ardeal a mai făcut mari ravagii la Băile Episcopiei şi Felix. Vizitatorii au fost cuprinşi de panică.

Vântul a smuls din rădăcină arbori de 200 ani vechime. Ghereta unui fotograf a fost luată pe sus. Fotograful şi nevasta lui sunt grav răniţi. Femeia a amuţit de spaimă.

Acoperişul hotelului „Dacia"a fost aruncat în parcul băilor Episcopiei.

Numeroase doamne au leşinat.

La băile Sovata furtuna a făcut importante avarii. In regiune recoltele au fost distruse. Firile de telegraf şi telefon sunt rupte. O casă a fost complect dărămată.

Uragan la Odessa

Moscova 6.— Uraganul a făcut mari ravagii la Odesa, dezvelind numeroase case şi scufundînd mai multe corăbii. Se anunţă 20 victime omeneşti.

Un tramvai electric a fost răsturnat de vînt. Sunt 6 morţi şi 33 răniţi.

Politica ungurească aspru criticată

într'un ziar francez

Paris 6.— D. August Gauvain publică un articol în „Journal des Debats" în care spune că lordul Rothermeere comite greşeli materiale grosolane în chestia Europei centrale şi orientale.

Nu s'a luat dela Ungaria nici o provincie la care ea să fi avut drepturi etnice. Atitudinea contelui Bethlen va sili statele necesare să ia măsuri de precauţie.

Mica Antantă este un bloc insolubil în contra tuturor agitatorilor care au pretenţia de a modifica tratatele.

D. Gauvain încheie articolul spunând că Titulescu, noul ministru de externe al României este omul care ştie să se facă ascultat. In ce priveşte ameninţările Ungariei că va părăsi Liga Naţiunilor, ele sunt copilăreşti. Ungaria este aceia care trage mari profituri prin împrumuturile care i se acordă la Geneva. Fără aceste împrumuturi ea ar cădea într'un haos economic şi social.

La întrunirea d-lui dr. Filderman

un student evreu a fost grav maltratat.

Bucureşti 6. — Aseară a avut loc o întrunire în grădina Jignița, convocată de Uniunea evreilor români.

D. dr. Filderman a declarat între altele:

— „Am fost la d. dr. Angelescu şi i-am adus la cunoştinţă cele întâmplate la facultăţile de drept şi medicină.

Vă promit în numele ministrului de instrucţie că asemenea acte nu se vor mai repeta. D. dr. Angelescu ar fi venit el să vă spue personal aceasta, dar a trebuit să plece în campanie electorală. Guvernul nu va mai tolera tulburări.

In acest moment, studentul Isac Lespezeanu a strigat că a fost şi el bătut la Universitate Lespezeanu s'a suit la tribună să ia cuvântul, dar a fost bătut până la sânge de agenţii evreoliberali.

*

A vorbit apoi d. dr. *Lupu*, ministrul muncii, care a criticat politica partidului naţional-ţărănesc.

D. dr. Lupu a anunţat că la toamnă se va veni cu o lege a amnistiei generale. Oratorul a încheiat spunând că dacă va sta opt ani la putere, lucrurile se vor schimba în bine.

A mai vorbit d. Vasilescu-Valjean şi alţii.

Dacă plecaţi la băi, abonaţi-vă la „Opinia".

Gravă încăerare în Jugoslavia

Belgrad 6. — La o întrunire electorală în Valjevo s'a produs o încăerare între taberile adverse. Sunt patru morţi şi 50 grav răniţi dintre care mulţi în stare disperată.

Cum moare un copilaş

Bucureşti 6.— Copilul C. Leţu, în vrâstă de un an şi jumătate, din str. Servituţii 9, fiind lasat singur în casă, a băut sodă caustică dintr'o sticlă. Micuţul a murit îndată.

Permisele parlamentarilor

Bucureşti 6. — Astăzi încetează valabilitatea permiselor pe cale ale foştilor parlementari. Rămîn valabile numai permisele senatorilor de drept, cărora li se aplică o viză specială.

Constantinopol devine „Kemali"

Paris 6. — Din Angora se anunţă că guvernul turc a hotărât să schimbe numele oraşului Constantinopol în „Kemali" în cinstea preşedintelui Mustafa Kemal.

Un student medicinist

SE SINUCIDE ÎN BAE

Bucureşti 6— Intr'o cabină a băii „Griviţa", studentul Dezideriu Gherasim anul IV medicină şi-a tăiat arterele dela mâna stângă.

Sinucigaşul a fost găsit în nesimţire, în baia înroşită de sânge. In stare gravă a fost transportat la apitalul Filantropia.

AGITAŢIILE de la PRIMARIE

REZISTENŢA AJUTORILOR DE PRIMAR— REZOLUŢII ANULATE—CHESTIA CONVOCĂREI CONSILIULUI MUNICIPAL

Primăria continuă a fi în plină agitaţie.

Ieri după amiază, membrii delegaţiei permanente s'au întrunit şi au semnat procesul-verbal, despre care am vorbit ieri, prin care nu recunosc decizia d-lui Nădejde, de retragerea atribuţiilor. Procesul verbal a fost astăzi comunicat d-lui Nădejde.

Conform hotărârei de aseară, membrii delegaţiei permanente au venit la primărie ocupându-şi fotoliile.

Dar spre surpriza lor, *rezoluţiile ce le puneau nu se respectau.*

Şi iată de ce:

*

In urma deciziei d-lui Nădejde ieri după amiază toţi şefii de serviciu ai primăriei împreună cu d. secretar general Hahn, au fost convocaţi la Prefectura de judeţ.

D. Prefect Zipa le-a comunicat de a nu lua în considerare orice rezoluţie ce ar pune vre'unul din cei cinci ajutori de primari cărora li s'au retras atribuţiile,

Astăzi dimineaţă şefii de serviciu au executat această dispoziţie şi'au respins rezoluţiile în chestie.

*

O vie frământare provoacă şi chestia convocărei consiliului municipal.

Se ştie că Ministerul de Interne a cerut telegrafic convocarea de urgenţă a Consiliului spre a proceda la recomandarea a trei candidaţi pentru demnitatea de primar,

In ziua instalărei d-lui Nădejde, luând delegaţie d. N. Gheorghiu, d-sa a dispus să se emită imediat convocarea consiliului pentru Vineri 8 Iulie.

La aceasta s'a opus însă d. Nădejde care n'a semnat convocarea.

De aceia membrii delegaţiei permanente, în procesul verbal încheiat aseară, au cerut şi menţinerea convocărei consiliului pentru 8 Iulie.

*

Astăzi dimineaţă s'a dispus şi retragerea trăsurilor celor cinci ajutori de primari.

A rămas cu trăsură numai d. Chirica, căci d. Gheorghiu face economii...

*

Se aşteaptă o nouă intervenţie a Ministerului de Interne, în frământările dela primărie.

L. Paul

Noul comitet din Iaşi

al Uniunii ofiţerilor de rezervă

Duminică 19 Iunie a.c. a avut loc la Societatea de Sport şi Muzică, adunarea generală, demisia şi alegerea noului Comitet al Uniunii Ofiţerilor de rezervă Secţia Iaşi.

Au fost aleşi în noul comitet:

Preşedinte fondator prof. P. Dragomirescu.

Preşedinte activ Dr. C. Enăşescu.

Vice preşedinţi prof. Dan Bădărău, Av. Osvald Racoviţă.

Secretar Nicolai Sofronie.

Casier Marin Conţescu.

Membrii: C. Werner farmacist colonel, comandor C. Ene, Vasile Sadoveanu, doctor Cădere, colonel Dabija, Ioan Cosmovici, avocat Emil Ceicovschi, Romeo Drăghici, inginer Alex. Holban, preot N. Hodoroabă, Vasile Ştefănescu, dr. maior Botez secretarul Universităţi, inginer Guţu director R. M. S. inginer Grigoriu directo ul Serv. Technic jud. Iaşi, Prof. Const. Turtureanu, Gheorghe Ţintilă, Sandu Morcovescu-Teleajen, Const. Marinciu, Ing. Andrei Ionescu, Preot Cicerone Iordăchescu, Căpit. St. Ionceovici.

Cenzori: Colonel Vieriu, I. Braşcu, N. Gr gorescu.

Supleanţi: Căpit. G. Corjescu, maior Bogdan, Şt. Andriescu.

Salarizarea institutorilor

Bucureşti 6. — Societatea Institutorilor Români se declară împuternicită de către fruntaşii guvernului de a anunţa, că în ce priveşte salarizarea institutorilor, nu se vor ştirbi, drepturile câştigate prin legea de armonizare.

DIN FRANŢA

Paris 6. — In şedinţa de ieri a Consiliului de Miniştri d. Barthou, ministru de justiţie a supus spre aprobare un proect de lege prin care, în anumite împrejurări, arestaţii de drept comun să fie trataţi ca şi arestaţii politici.

Proectul a fost înaintat biuroului Camerei.

Primul redactor Pujo şi telefonista ziarului „Action Francaise" vor fi transferaţi la secţia politică a închisorei Sante.

*

Tribunalul Senei a condamnat la un an închisoare pe redactorul responsabil al ziarului comunist „Humanité" pentrucă îndemnase pe soldaţii franceji din China să fraternizeze cu revoluţionarii.

Isprăvile unui tată bestial

Parchetul general a terminat cercetările într'un monstruos caz săvârşit de un locuitor din Moineşti-Bacău.

S'a stabilit că Gh. Botezatu din Moineşti îşi tortura soţia şi copii, din cauza beţiei.

Tot în stare de ebrietate şi-a violat în repetate rânduri o copilă a sa de 12 ani Ileana.

El atrăgea fata în pădurice din apropiere unde o bătea şi o silea să se supună poftelor sale bestiale.

Intr'o seară, pe când nevasta sa era bolnavă la pat, Botezatu a încercat să violeze pe o fiică vitregă în etate de 18 ani.

Fiind surprins de bunicul fetei Th. Contor, au fost sezitate autorităţile.

Dându-şi seama că va fi arestat, Botezatu a dispărut.

Parchetul general a dispus arestarea bestialului părinte şi trimiterea sa în judecata Curţii cu Juraţi din Bacău. REP.

INFORMAŢII

x CRIMĂ.— A fost arestat Vasile I. Alexa din com. Podoleni-Fălciu care a ucis cu un foc de armă pe locuitorul Neculai Botea din aceiaşi comună.

S'a emis ordonanţă definitivă pentru darea în judecată a asasinului.

Procesul va veni spre judecare în viitoarea sesiune a Curţii cu Juraţi din Fălciu.

x Ministerul de Interne a făcut cunoscut Prefecturei poliţiei că următorii subcomisari au fost mutaţi la Bălţi: N. Cojocariu, V. Gonzolet şi T. Daulja.

x Femeea Marin Elena, originară din Tighina s'a plâns poliţiei că a fost victima unei excrocherii.

Pe când se afla în Piaţa Sf. Spiridon, un individ sub pretext că-i va da un serviciu bun, i-a luat actele şi 2000 lei.

x BIBLIOGRAFIE.— A apărut „*Complex*" anul I No. 6, cu următorul conţinut: „De ce nu avem roman?" de Dan Badareu; *O convorbire cu Eugen Herodanu*, „Cu Spaga" de A. Frunză; Tudor Arghezi: Cuvinte Potrivite" de G. Spina; „Joseph Kessel" de N. Ioseph. Poezii de Mircea Marcoi, File de carnet, cronica liberă, revista revistelor parodii şi pastişe, mărunte etc.

Preţul 5 lei.

x A fost arestat locuitorul Gh. T. Ţăpoi din com. Mălini, Fălticeni care a ucis cu o lovitură de cuţit pe Vasile Ochiană din acelaşi comună.

Procesul se va judeca în viitoarea sesiune a Curţii cu Juri din Fălticeni.

x Următorii membri ai corpului didactic din regiunea şcolară Iaşi, obţinând despăgubiri de război, sunt invitaţi la Inspectoratul şcolar, pentru a şi le ridica: pr. A. Dolinescu-Botoşani, d. Andriescu-Rediu Mitropoliei (Iaşi) şi d-na Ana Popescu-Popeşti (Iaşi).

x Aflăm cu plăcere că D-na Saly Gherner soţia prietenului nostru Avocat H. Gherner, a dat naştere unui băiat.

Atât mama cât şi copilul se află în perfectă sănătate.

x D. Neculai Mateiaş, aprod la Curtea de Apel, este cercetat la poliţie, pentru unele fapte penale.

x ŞCOLARE.— Elevul Mănescu Const. dela liceul „Eudovin Hormuşachi" din Rădăuţi, a fost eliminat din toate şcolile din ţară, pentru furt şi plastografie.

— Ministerul a aprobat numirea d-lor Lipa Lazăr, şi Sluşer Vasile, institutori, ca subrevizori şcolari de control în jud. Bălţi, în locul d-lor M. Ciobanu şi Iftimie Ciobanu.

— D. Ştefan Anastasiu a fost numit la şcoala No. 4 de băeţi din Iaşi.

— D ra Alexandrina Constantinescu a fost numită maestră cu titlu definitiv la specialitatea „rufăria" la şcoala profesională din Botoşani.

— D-nii Chirilă Cervac şi Agazie Ursulescu au fost numiţi diriginţi la şcoala din com. Sofia-Soroca.

— Au obţinut concedii următorii învăţători:

Vera Melnic de la şcoala din Plopi-Soroca, E Neculau de la şcoala Carmen Silva din Iaşi şi Julieta Ciobanu din Glodeni-Bălţi.

— D-na Clara Gh. Rotaru a fost numită învăţătoere cu titlu provizor la şcoala din Roşcani-Iaşi.

— Ministerul a acordat d-nei Frieda Blumenfeld, autorizaţia de funcţionare ca institutoare de limba română la şcolile particulare din ţară.

ECOU

— Inofrmăm onor. public că reputata fabrică de ciorapi şi tricotage „Herkules" din Cernăuţi va deschide în cursul acestei săptămâni în str. Lăpuşneanu No. 38, un depozit de vânzare în care va desface *în detaliu* tot felul de ciorapi cu *preţul fabricei.*

DE INCHIRIAT una cameră mobilată în stradela Albă 9.

SE CAUTA un băiat harnic pentru încasări şi un agent contra salar bun la Soc. „Ajutorul Nostru" str. Cuza-Vodă 71

*

OCAZIONAL SE VÂND:

1) Lână ţigae pentru covoare albă şi vopsită.
2) Un covor persan
3) 2 benocle Zeiss şi Göertz
4) Un ceas de salon, antic
5) Una bicicletă şi diferite lucruri de valoare.
6) 1 Oglindă fină 2 m. 10 pe 1 m. bună pentru frizerie.

Se primesc spre vânzare sau în gaj bijuterii, antichităţi, covoare persane, etc.

*

Dactilografie se poate învăţa bine în timp de o lună. Se copiază acte în str. Cuza Vodă 71

Continuaţi Cura, pe vară, cu
Sirop Iodoferat „Werner"
" " " **cu Fosfor**
" " " **cu Mercur**
urmată în iarnă cu **Unt de Peşte Iodoferat „Werner"**
Preparate contra Anemiei, Scrofulozei,
Rachitismului, Sifilisului, etc.

România
Tribunalul Jud. Iaşi Secţia 3-a Comercială
Sub Preşedenţia D-lui M. Eşianu Preşedinte
sDl. I. N. Pogonat Jude Instructor
Şedinţa din 21 Iunie 1927
PROCES-VERBAL No. .
TRIBUNALUL

Pe baza Art. 695 şi următori din Cod. Com.

HOTARESTE

Declară în stare de faliment pe Soc. în nume colectiv „Tricota" cu sediul în Iaşi, strada Col. Langa No. 7 precum şi pe componenii ei: Efraim Pomărleanu, M. Goldemblak, S. David şi Sose Gleizer cu acelaş domicilliu.

Numeşte Sindic pe D-l Jude Sindic a Tribunalului Iaşi.

Ordonă aplicarea sigiliilor pe întreaga avere a falitului cu care se deleagă pe Dl. Judecător sindic al Tribunalului Iaşi.

Fixează provizoriu epoca încetărei plăţilor la 27 August 1925.

Stabileşte termenul de 7 Iulie 1927 până când creditorii sunt obligaţi să prezinte la secretariatul Sindicului declaraţiile de creanţele lor.

Ordonă numitului falit ca până în termen de trei zile să prezinte bilanţul şi registrele sale comerciale.

Fixează termenul de 18 Iulie 1927, orele 13, când se va proceda la încheerea procesului verbal de verificarea creanţelor lor.

Această sentinţă se va executa provizoriu.

Se va îndeplini dispoziţiunile art. 709, 710 şi 943 din cod. com. şi conform art. 712 cod. comp. se va comunica câte o copie D-lui Prim Procuror şi D-lui Jude. Sindic al Tribunalului.

Cu drept de opoziţie şi apel înlăuntrul termenului prescris de art. 711 din cod. com.

Dată şi pronunţată în şedinţă publică astăzi 21 Iunie 1927.

(ss) M. Eşianu
(ss) I. N. Pogonat
Grefier (ss) Paladi
p. Conformitate, Mihailescu

Dr. H. Wechsler
Boli interne, Genito-urinare
Sifilis
DIATERMIE
pentru boli urinare, boli de femei, reumatism, nevralgii, migrenă, gută, diabet, boli de stomach etc
Consult: 8-11 a. m. 2-8 p. m.
IAŞI, str. Armeană 4

Dr. Jacques Goldner
Şef de lucrări la Facultatea de Medicină
Boli interne, Boli de copii
Iaşi, — strada Mârzescu 17
cons. 2—4 p. m.

ŞTIRI DIN ŢARA ŞI STRĂINATATE.

Inainte de alegeri

(Continuare din pag. I-a)

vot, pentru o lesnicioasă găsire a foilor. Parcă-i sala unei biblioteci cu cărţile înşirate în vederea unei mai bune orânduieli în rafturile uscate...

Pe-o masă mai mică stau mai multe carnete de identitate şi cărţi vechi de alegător. In judecătorie sunt şi doi magistraţi. Dinaintea mesei ce barează intrarea stă un grefier tânăr cu părul vâlvoi, care împarte buletinele celor ce-au fost mai întâi strigaţi de pe-o listă.

— Ionescu Nichita !, strigă grefierul şi apoi îi mai repetă şi sergentul cuvintele.

— Aici,—răspunde unul din mulţime care îşi face loc cu greu, de parc'ar înota.

— Unde stai ?

— Pe Adunaţi.

— Ce număr ?

— 15.

— De câţi ani eşti ?

— De 35.

— Ştii carte ?

— Ştiu.

— Zgârie aici.

— Iosub Aron !

— Aici.—răspunde un glas slab.

Vine la masă un evreu bărbos, bătrân, în vestă. După obişnuitul interogator, îl pune să iscălească. Sfios ia condeiul şi începe a scrie încetul, tremurînd, ca un copil care se'nvaţă alfabetul,..

— Hee, moşule ! D'apoi d-ta ne ţii un ceas cu iscălitura d-tale ! Trage-i mai repede !..

— Nu pot...

La unii care răspund cu greu grefierul răcneşte ca un plutonier major : *„Cum te chiamă n'auzi“* ?!“ Un profesor universitar intră pe-o altă uşă, Judecătorul după ce-i găseşte buletinul îi zice politicos : — Poftiţi de iscăliţi, domnule profesor. Acesta îi strânge mâna prietenos şi pleacă.

— Băncilă Ion !

Pictorul care se uită din stradă pe fereastră şi făcea semne că nu poate intra, îşi face apariţia, cu barba de apostol, după ce a mai strigat o dată şi sergentul din uşă. apăsat : „Băncilă Ion, i-aici ?“.

Un cetăţean indignat :

— D'apoi ce treabă-i asta ? Eu aştept de azi dimineaţă“.

Un altul îi răspunde : — Şi eu tot aşa. Dar, pentru oameni subţiri nu trebuie să ne-arătăm cu obrazul gros...

PR. N. HODOROABA

Accident mortal

Bacău.— Copilul Constantin Panaite din com. Racova a căzut dintr'un copac lovindu-se puternic cu capul de pământ. După câteva ore de sbucium cumplit, nefericitul a încetat din viaţă.

COR.

Nemulţumirea comercianţilor

DIN HUŞI

Cum se taxează mărfurile în staţie

Huşi 6.— Mai mulţi comercianţi din localitate ne reclamă că transporturile cu mărfuri sosite în staţia Huşi sunt taxate de către casieria gării, cu o diferenţă în plus (pentru plata transportului) peste suma notată de staţia de primire.

Dar ceiace constitue marea nemulţumire a reclamanţilor este menţiunea de reducere de 45 la sută la mărfurile ce au drept la această reducere, sub motiv că frachtul a sosit aci fă ă certificatul de scutire respectiv.

Unii comercianţi au făcut o tristă constatare şi anume: certificatul deşi a fost anexat prin lipire de fracht şi primit de către staţia de expediţie în baza căruia a şi fixat tariful scăzut, n'a fost găsit aci fiind rupt. Cum se explică această anomalie ? Cine poate dispune de un document încredinţat căilor ferate ?

Este o chestie ce o semnalăm Regionalei Iaşi pentru cercetare.

Leontin

Campania electorală la Iaşi

Intrunire social-demoorată.— Discursul d-rului Ghelerter - Ultimele întruniri în oraş şi judeţ

Ne apropiem de sfârşit; mâine alegătorii vor fi chemaţi să-şi exprimă libera voinţă. Aceasta e formula.

*

Aseară a fost o mare întrunire în sala Cultura convocată de social-democraţi.

Sala arhiplină, numeroase doamne şi domnişoare. Apariţia d-lui dr. Ghelerter e primită cu mari ovaţiuni, căci bătrâni şi tineri nu pot uita munca pe toate terenurile, desfăşurată în Iaşi de acest medic popular.

Cuvântarea d-lui dr. Ghelerter, a fost impregnată de un sincer democratism, doritor de ordine şi legalita e, ce face crezul social-democrat.

In perceptele sale, afirmă dragostea între toţi fii producători ai acestei ţări, cei de la sate şi cei de la oraşe.

Nici un cuvânt jignitor pentru vre-un partid.

O mică răfuială numai cu U. E. R, — pentru a scoate în evidenţă, că dacă cineva ar avea dreptul să vorbească în numele unei atari orgainzaţiuni, ar fi tocmai d-sa, care este întâiul ei organizator. Astăzi această U. E. R. nu este decât o reprezentantă bancară şi nimic mai mult, Aminteşte apoi, că în toiul mişcării socialiste de acum câţiva ani, nu se cunoşteau violente antisemite, acia ce au urmat abia după înăbuşirea mişcării socialiste de atunci. Cere încredere în partidul naţional-democrat, nu pentru d-sa, dar pentru interecul însuşi al populaţei ezraelite, azi fără şcoli, fără spitale, fără aziluri.

A fost un mare discurs, greu de reprodus în câteva cuvinte. Mulţimea fascinată l-a aclamat sgomotos.

A mai vorbit cu succes d. Moscovici şi d. dr. Veiselberg.

Intrunirea s'a terminat, în cea mai perfectă linişte.

*

Liberalii au mai ţinut eri câteva întruniri în judeţ la care au participat fruntaşii, cu un vădit succes.

Nu s'a produs nicăiri vre-o turburare.

*

Naţional-ţărăniştii n'au mai ţinut eri întruniri în judeţ.

Singur d. Costăchescu şeful organizaţiei, a mai vizitat unele cătune, stând de vorbă cu sătenii.

La Bivolari a fost arestat un cetăţean care însă, a fost pus în libertate dupa intervenţia d-lui Costăchescu.

*

In rezumat :

Liberalii se fălesc, că în Iaşi campania electorală a trecut, fără bariere, fără bătăi, chiar fără intervenţia jandarmilor.

Şi bine înţeles aşteaptă cu încredere rezultatul.

Insăsi fruntaşii naţionali-ţărănişti, recunosc că d. Iancu Zippa, prefect de judeţ a lucrat fin şi nu a dat loc la proteste, —dar naţionali ţărăniştii au încredere în cuminţenia sătenilor şi aşteaptă cu speranţă rezultatul.

E o chestie numai de ore.

DAN.

Cumplita nenorocire

a unei familii gălăţene

Galaţi.—Pe bordul vasului „Heleni Xenios“ ancorat în portul Galaţi, s'a întâmplat o groaznică nenorocire. O fetiţă a proprietaru ui Xenios, se juca pe puntea vasului, împreună cu vara ei Angelica Mosharov, c nd Elena lunecă şi căzu în Dunăre. Cealaltă fetiţă a cerut ajutor, apoi a sărit în Dunăre ca să-şi salveze vara. Curentul Dunării fiind puternic, ambele copile au fost târâte sub şlepul „Astria“ ce se afla n apropiere.

Toate sforţările pentru salvare au fost de prisos. După o oră a fost scos cadavrul fetiţei Heleni Xenios, iar al celeilalte nici până acum n'a fost pescuit.

D. Xenios, când a aflat de nenorocire a înebunit, iar mama fetei într'un acces de disperare s'a aruncat în Dunăre, însă a putut fi salvată.

Nenorocirea a produs o adâncă impresie.

O primărie iefuită

Fălticeni.—Autorităţile au fost înştiinţate de spargerea Primăriei Rădăşeni Fălticeni.

Necunoscuţi, deschizând cu chei falşe usa primăriei, au furat din saltar suma de peste 18.000 lei.

A fost arestat guardul Const. Zaharia bănuit ca autor al acestui furt.

Săteni înfuriaţi

din cauza unui accident de automobil

In apropierea iarmarocului din Borgo-Prund (Transilvania), un autocamion a călcat, zdrobind-o complect, pe soţia primarului din Poiana Stampei. Oamenii din iarmaroc au tăbărât asupra şoferului şi proprietarului, bătându-i crunt. Starea lor e gravă şi nu se ştie dacă vor scăpa cu viaţă.

In chestia salariilor funcţionarilor

Comunicatul Ministerului de finanţe

In chestia salariilor la funcţionari, ministerul de finaăţe a dat următorul comunicat :

„Pentru a pune capăt afirmaţiunilor neadevărate ce se fac în chestiunea aplicării armonizării ministerul de finanţe precizează din nou că s'au dat ordine tuturor administraţiunilor să plătească imediat funcţionarilor sporul prevăzut de legea armonizării.

„Incadrarea stabilită de această lege nu se poate face pentru moment din cauza nedreptăţilor pe care le-ar provoca, cu deosebire în masa mare a funcţionarilor“.

MEMORIILE LUI FERDINAND DE COBURG

Se anunţă din Berlin că exregele Ferdinand al Bulgariei şi-a terminat memoriile, care cuprind amănunte senzaţionale asupra unor chestiuni politice foarte delicate. Fostul rege a hotărât însă ca memoriile să se publice la câţiva ani după moartea sa.

Din Paşcani

Impozite.—Majoritatea populaţiei a făcut apeluri contra marilor împozite la care a fost impusă.

Mai ales comisiunea sub preşedinţia d-lui Dimitriu, a procedat într'un mod cât se poate de sever, împunând fără nici o consideraţie pentru situaţia lor materială, pe micii comercienţi, meseriaşi, etc.

Donaţie. — D-l Dediu, mare proprietar, a binevoit a dona obiecte si cărţi pentru premiile copiilor şcolii primare din Stolniceni-Prăjescu.

Vestitor

Ziarul „Opinia“ face abonamente lunare, pentru orice staţiune balneară sau olimatercă. Costul unui abonament este de lei 100.

Reuşiţii la bacalaureat

(Comisiunea dela Liceul Naţional)

Aseară s'a dat rezultatul examenului de bacalaureat ţinut la Liceul Naţional.

Din 144 candidaţi au fost declaraţi bacalaureaţi următorii 54 :

Andriescu V. cu media 8,50, Isac Dan, Brill Isidor, Vasiliu S., Ovide M., Cogan I., Hirschensohn N., Dorneanu M. L., Bartfeld L., Iancu S., Dimitriu-Păuşeşti A., Stefan Filip, Cohn A., Horovitz M., Bulgaru I., Pineles T., Corman L.. Fischer F., Vanick E., Chiorc L., Herşcovici Réne, Klein F., Costin Elena, Arovici S. I., Andrieş A., Goldner G., Gorgos T., Strutman I., Mitru I., Aronovici H., Dimitriu V., Graubert I. S., Abramovici S. Z., Şama A., Schwartz M., Ciohodariu M., Angheluţă M., Gavrilescu D., Hausvater G., Leibovici H., Marulis D., Rabinovici S., Zerdman H., Tăutu Lucreţia, Teodorescu A., Zaretschi M., Chiosoca M., Ciaglici I., Grunberg H. I., Daniel Al., Grunberg A., Isăcescu Gh., Solomon K. M., şi Solomon F. M.

Rezultatul examenului de admitere

la Liceul Internat

In urma examenului de admitere în cl. I ţinut la Liceul Internat, au reuşit următorii elevi :

Balan A., Alexa P., Paniciu Gh., Streit G., Căpăţână A., Grigoriu Constantin, Suceveanu, Apostoi T., Munteanu I., Rotaru S., Anastasiu G., Bastochi C., Ionescu G., Spizler L., Boureanu C., Ionescu C., Osoianu A., Nichiforescu I., Ionescu I., Pascaru D., Prutescu M., Biber P., Cronciuc M., Grigoriu Gh., Leon E., Ivolschi V., Ventoniuc A., Loznîov E., Alexa N., Mărăsescu V., Bestebei T., Kisel H., Grinberg A., Cobjuc Gh., Harbuz Gh., Petrea C., Răileanu şi Anghel M.

INFORMAŢII

x *La judecătoria ocolului I urban se eliberează şi azi cărţile de alegători şi se primesc contestaţiile celor omişi.*

La judecătoria ocolului II urban nu se mai eliberează cărţile. Judecătorul interpetează legea electorală în senzul că nu se mai eliberează cărţi cu 24 ore înainte de alegeri. In schimb se vor elibera cărţi mâne dimineaţă, la localurile de vot.

Piaţa Valutară

Leul la Paris a cotat ieri 15.15, la Zurich ;

Devizele în Capitală au notat Francul francez 6,45 ; belga belgiană 22.85 ; francul elveţian 31.65 ; lira engleză 798 ; dolarul 164 ; lira italiană 9,15 ; coroana cehă 4.95 ; Rentenmark 39,10.

x *In jurul crahului Băncii Generale.*— Curtea de apel Secţia I, a respins eri apelul Ministerului de războiu, pentru schimbarea datei încetării plăţilor.

Prin această decizie se anulează implicit contractul de 3000000 lei încheiat de Bancă în ajunul falimentului ei, cu Ministerul de războiu—prin care se vindeau Ministerului toate lemnele dela Moineşti.

Deasemenea Camera de Comerţ va trebui să înapoeze fondul Refacerei achitat de Bancă în ultimele zile înainte de faliment,

x RECTIFICARE—In no. nostru de ieri la rubrica : *„Incheerea anului şcolar la liceul de fete „Mihail Cogălnicranu“* s'a strecurat o greşală de tipar pe care ţinem s'o rectificăm, şi anume că talentata elevă ce a obţinut nota 10 anuală şi s'a distins aşa de frumos cu albumul hărţilor, este d-ra absolventă a clasei IV-a *Rodica Vârgolici* şi nu Vasiliu, cum a fost trecută.

x M. S. Regina Maria, a înştiinţat Mitropolia Moldovei că a donat pentru instituţiile laşului suma de 500.000 lei.

Un comitet în frunte cu I. P. S. S. Mitropolitul Moldovei s'a constituit pentru repartizarea donaţiei M. S. Reginei.

x *Coloniile de vară.*— Comitetul Societăţii Colonia şcolară „Spiru C. Haret“ din Iaşi a hotărît plecarea copiilor în colonie de vară la Bicaz, jud. Neamţ, ziua de Duminică 10 Iulie a. c.

D-nele directoare şi d-nii directori ai şcoalelor primare din Iaşi sunt rugaţi a înştiinţa pe copiii dela şcoalele D-lor aleşi în colonie, să se prezinte la şcoala „Trei Ierarhi“ în ziua arătată mai sus, orele 7 dimineaţa ; iar până la acea dată copiii aleşi în colonie vor aduce la şcoala „Trei Ierarhi“ săcuşorul cu lucrurile trebuitoare.

Plecarea dela gară se va face dela şcoala „Trei Ierarhi“ — spre a evita aglomerarea pe peronul gării.

x Comisiile interimare ale Camerelor agricole din jud. Fălticeni şi Tutova au fost revocate, numindu-se în locul lor comisii de culoare liberală.

x D. dr. C. Bart, azistent la laboratorul de Bacteriologie din Iaşi, obţinând o bursă Rockfeller, a plecat ieri la New-York.

x D-nii d-ri P. Bart, I. Constandache şi Gh. Costin au fost numiţi preparatori în titlu provizoriu la laboratorul de Bacteriologie dela facultatea de medicină din Iaşi.

x D. Traian Ionaşcu, profesor la catedra de drept din Iaşi, a fost ridicat la gradul de profesor titular la aceiaşi catedră, pe ziua de 1 Octombrie 1977.

x Tribunalul Secţia II, a respins eri ca nesusţinută opoziţia făcută de comerciantul I. Copolovici din P. Iloaei, declarat în faliment anul trecut şi care a fost condamnat în lipsa la 15 zile închisoare pentru bancruta simplă.

Deasemenea a fost condamnat la 2000 lei amendă cârciumarul falit Pascaru din Vânători Iaşi.

x Cab. I Instrucţia va continua şi azi instrucţia afacerei dela hotelul Trayan, cu prinderea în flagrant delict de mită a expertului contabil C. Gheorghiu.

x Concursul de admitere în şcoala militară de cavalerie va începe în ziua de 9 August. La Iaşi, concursul se va ţine în localul liceului militar.

x Toţi fruntaşii liberali, au ţinut aseară o consfătuire intimă, la locuinţa d-lui George Brătianu.

S'a discutat despre situaţia de la comună, devenită intolerabilă.

x Personalul corului Mitropolitan este rugat ca Sâmbătă 9 Iulie ora 6 seara, să vină la sala Corului din curtea Mitropoliei, spre a-şi primi lefile pe timpul vacanţei.

Teatru în aer liber la Iaşi

Scena grădinei de teatru *„Select“*, peste drum de Liceul Naţional, va fi complect amenajată pentru spectacole de teatru. Cei mai simpatici şi valoroşi artişti ai teatrului nostru Naţional vor juca în vara aceasta.

Primul spectacol va fi **Vineri 8 Iulie a. c.** cu formidabilul succes : **„Bărbierul din Sevilla“** comedia bufă în 4 acte de Beaumarchais şi cu muzica după Rossini.

Din distribuţie fac parte : **Dl. Mil. Gheorghiu**, în faimoasa d-sale creaţie, **bărbierul Figaro**, **Dl. Aurel Munteanu** în **contele D'almaviva**, *d-na* **Anney Braesky** în **Rosina**, d-nii *Doroşcanu, Sava, Handoca, Mihailescu*, etc. etc.

Orchestra sub conducerea *maestrului Laufer.*

Montarea după Dl. Vlad Cuztnschy.

Biletele de vînzare la cassa Cinema **Sidoli** şi la grădina Select.

x SERBARE FRANCEZĂ. — D. profesor dr. G. Bogdan a fost invitat să prezideze serbarea naţională franceză de 14 Iulie, a coloniei franceze din Brăila.

Aci există o colonie numeroasă, fiind uniţi în aceiaşi grupare, francezii şi belgienii.

La 17 a lunei, d. profesor dr. Bogdan, va ţine acolo o conferinţă în folosul asociaţiunei franco-române *Volteire.*

D. George Bogdan va părăsi laşul, în seara de 12 Iulie, după alegerea de la Universitate.

Accident.— Astă noapte, birjarul No. 19, pe când trecea pe str. Lăpuşneanu, în dreptul casei No. 44, a căzut cu cal şi trăsură cu tot, în şanţul canalului ce se sapă în acel loc.

Birjarul a fost salvat de pompieri.

N. LATEŞ
AVOCAT
str. Lăpuşneanu 6, etajul I
Consult. :
9—10 a. m. şi 7—8½ p. m.

Lei 500
zilnic poate câştiga un agent de piaţă, a se adresa la „Asigurarea Românească“ Iaşi. str. Lăpuşneanu 40 telefon 192.

Tribunalul Judeţului Iaşi s. II-a

PUBLICAŢIE DE VANZARE
No. 5604 din 28 Iunie 1927

In urma raportului D-lui Judecător Sindic al Trib. Iaşi No. 3223 | 1927, prin Jurnalul No. 5562 | 927, Tribunalul Iaşi s. III-a a autorizat să se scoată din nou în vânzare, în condiţiile Jurualului anterior, prin licitaţie publică, prin mijlocirea Corpului de Portârei averea mobilă a falimentului Băncei Generale din Iaşi, Soc, An. strada Ştefan cel Mare No. 52, compusă din mobilier, telefoane, cutii, cretă, nasturi, ape minerale, imprimate şi altele, evaluate de expert la 94.948 lei.

Vânzarea şi adjudecarea acestei averi, va avea loc în ziua de 1 August 1927, ora 14, la faţa locului din Iaşi str. Ştefan cel Mare No. 52, sediul Băncei Generale şi la Banca Iaşilor, începându-se licitaţiile publice de la suma evaluării, cu facultatea D-lui Jude Sindic, de a o începe şi dela sumi mai mici şi cu bucata în cazul când nu se vor găsi concurenţi pentru a o cumpăra în bloc, sub rezerva omologărei Tribunalului.

Dosar No. 7 | 927

Preşedinte,

Portărel,

AVOCAT
V. CIREŞ
Str. I. C. Brătianu 49

Dr. A. Stocker
Boli interne, de piele, Venerice, Sifilis.
Consultaţii : 9—11 dimineaţă şi 2—7 d. a.
Iaşi Str. Vasile Alexandri 3 bis
(Localul Corporaţiei)

DOCTORUL
R. Damsker
Str. Cismăriei 17
(Piaţa Halei)
Consultă zilnic :
MEDICINĂ INTERNA
Genito-Urinare, Sifilis

Dr. Marcu Caufman
BOLI INTERNE
VENERICE şi SIFILIS
Consultă zilnic 2—8 p. m.
Iaşi, str. Palat 52

NUL XXIII No. 6036

3 LEI EXEMPLARUL

VINERI 8 IULIE 1927

ABONAMENTE

Lei 1000 pe un an
„ 500 . . „ 6 luni
„ 300 . . . „ 3 luni

BIBLIOTECA UNIVERSITATII

OPINIA

ZIAR POLITIC COTIDIAN

ANUNCIURI
se primesc la toate
Agenţiile de Publicitate
şi la
Administraţia ziarului
Iaşi—Str. Gh. Mârzescu 17

România Pitorească

PREFECTUL DARNIC

Un fost prefect averescan — de ce să nu spunem că este vorba de fostul prefect de la Putna ?,—aflând că Principesa Ileana este în vizită la o familie de proprietari din judeţul vecin, a conceput ideia ca, profitînd de acest prilej, să roage pe Principesă să treacă în judeţul său pentru a vizita localităţile mai interesante. Zis şi făcut : Prefectul a împrumutat cea mai frumoasă jachetă din judeţ, a încălţat cele mai buue ghete galbene pe care le avea, şi a constelat pieptul cu decoraţii şi medalii—între care în loc de frunte, medalia jubilară de la 1916 — apoi a pornit la moşia din judeţul vecin cu două automobile spre a ridica pentru câteva ore pe prineipesă din mijlocul prjetenilor săi.

Se înţelege că tânărul vlăstar al Familiei noastre Regale s'a pretat cu multă graţie la voiajul organizat de prefect. Lucrurile s'au petrecut de altfel de minune, excursia a fost un triumf şi n'au lipsit nici ţaranii în haine de sărbătoare care au ovaţionat pe Principesă ori de câte ori cortegiul trecea prin vre-un sat.

Dar iată că la despărţire, după întoarcerea la moşie, prefectul a ţinut toastul următor :

„Domniţă,

„. . . . . .

„. . . . . .

„. . . . . .

„In timpul acestei scurte excursii de azi, Alteţa Voastră aţi cucerit două lucruri : pe mine şi mă declar robul Alteţei Voastre ; şi un judeţ : judeţul Putna. Alteţă, *Vi-l dăruesc*“.

Generozitatea prefectului care, cu voce sunătoare, a mers până a-şi dărui judeţul (singura sa moşie) a impresionat Curtea Regală în mod foarte plăcut. Principesa Ileana totuşi, n'a răspuns toastului pentru a declara că primeşte cadoul ; ea s'a mulţumit să surîdă în mod graţios şi mai surâde încă şi azi când se gândeşte la fostul prefect de Putna.

Cu atât mai mult cu cât a aflat că prefectul a mai oferit acelaşi judeţ la diferite personagii marcante din partidul poporului în vizită electorală la Focşani.

Se poate spune, in tot cazul, că, subt administraţia prefectului averescan, Focşanii, Mărăşeştii şi localităţile împrejmuitoare, întocmai ca în 1917, au trecut din mână în mână. Dar de data asta fără varsare de sânge. Proprietarii succesivi nici macar nu şi-au făcut proces...

NECULAI DALU

MILLERAND ANTIPATIZAT

LA BAROUL DIN PARIS

Baroul avocaţilor din Paris a procedat la reînoirea consiliului de disciplină. Din cei 24 membri ieşiţi la sorţi, majoritatea au fost reales la primul scrutin.

D. Al. Millerand, fost president al republicei, a căzut în balotaj, întrunind numai 458 voturi faţă de majoritatea necesară de 482 voturi.

Abia la al doilea scrutin, d. Millerand a reuşit să se realeagă cu 459 voturi.

La precedenta alegere a consiliului de disciplină, d. Millerand a păţit la fel nereuşind să se aleagă decât prin balotaj. De unde se vede că fostul preşedinte al republicei nu-i tocmai simpatizat de colegii din barou.

Ce este cu clinica infantilă ?

Se ştie că sub trecuta guvernare se alocase suma de 35 milioane lei, pentru construirea unei clinici infantile la Iaşi şi a unei crescătorii pentru pruncii lepădaţi. Un contract fusese încheiat între Ministerul instrucţiei şi Epitropia Sft. Spiridon. Planurile de lucru erau întocmite şi licitaţia trebuia să aibă loc pe ziua de 4 Iulie.

Se anunţă însă că Epitropia actuală refuză a începe lucrările, sub motivul că pe terenul unde urmează să clădească noul palat spitalicesc, se află o casă veche pe care Epitropia nu vrea s'o dărâme.

Faptul este într'adevăr uluitor ! E admisibil oare ca, din asemenea motive, să se refuze înzestrarea Iaşului cu o mare instituţie de tămăduire şi de creştere a copiilor ? Sau, mai precis : e admisibil să se zădărnicească construirea unei clinici infantile, numai pentru că noua clinică ar fi condusă de un medic de altă culoare politică decât actualii epitropi ?

Nu vedem cum Epitropia şi-ar putea lua răspunderea unui astfel de act, împotriva Iaşului.

G.

ASPECTE

CAZUL LESPEZEANU

Nu-l putem face răspunzător pe doctorul Anghelescu de tulburările studenţeşti de la Universitatea din Capitală, unde studenţii evrei au fost maltrataţi şi alungaţi din sala examenelor, fiind astfel loviţi şi mai grav prin eventualitatea pierderii unui an de studii.

Deşi autoritatea superioară putea să prevadă posibilitatea unor asemenea tulburări şi să ia măsuri preventive, neglijenţa de a nu le fi luat nu e de natură chiar de a acuza pe ministrul de instrucţie — tolerant patru ani cu scandalagiii — că îşi reîncepe activitatea care nu i-a displăcut altădată. Vom vedea la toamnă ce este de făcut.

Deocamdată trebue să subliniem întâmplarea dureroasă a cărei victimă a căzut studentul Isac Lespezeanu ; acesta a fost arestat şi ţinut la regimul cel mai aspru al închisorii pentrucă—fiind atacat de bandă—a tras un foc de revolver în aer ca să intimideze pe agresori ; după lunga prevenţie în care a făcut şi jertfa grevei foamei, Lespezeanu a fost trimis în judecata juraţilor pentru crimă săvârşită şi neizbutită, lui neputându-i-se casa fără trimitere, ca judecătorului Cristu, ordonanţa judecătorului de instrucţie care n'a socotit că era în cel mai tipic caz de legitimă apărare.

Şi Lespezeanu, după suferinţele închisorii, a îndurat şi bătaia de acum trei zile la Universitate cum şi alungarea din examene ; în naivitatea sa, această victimă a originei sale, a crezut că are dreptul să protesteze şi ceară sprijin reprezentanţilor U. E. R. cari vorbesc în numele guvernului.

Şi bietul Isac Lespezeanu s'a dus la întrunirea d-lui Fildermau şi s'a plâns ; dar pentru suferinţele lui, aghiotanţii domnului doctor n'au găsit alt tratament decît acela pe care i l-au aplicat şi bătăuşii ; astfel, un student evreu a fost bătut la o întrunire evreească prezidată de prezidentul tuturor evreilor şi alungat în stradă însingerat, aşa cum a fost alungat din Universitate.

Cazul este interesant. El invederează până unde poate merge puterea de asimilare a unioniştilor cari au împrumutat tactica şi mijloacele de luptă ale patronilor de campanie electorală.

Şi el vine la timp, ca să trezească atenţia alegătorilor evrei şi să le indice că votul lor nu poate merge acolo unde până şi fraţii lor de sînge şi confesiune pot fi transformaţi în brute teroriste ale studenţimei universitare evree, suficient maltratată ca să mai poată suporta şi bătaia coreligionarilor.

Evrei, când votaţi, gîndiţi-vă la studentul Lespezeanu !

G. SPINA

Actualităţi politice

Votarea

Astăzi au loc alegerile de deputaţi.

Operaţiunea votării ţine dela ora 7 dimineaţa până la ora 8 seara. cu o singură întrerupere la prînz (de cel mult 2 ceasuri).

Dacă după ora 8 seara se mai prezintă alegători. preşedintele secţiei de votare e obligat a ţine urna mai departe deschisă. până când votează toţi cei de faţă.

Toată lumea trebue să se prezinte la urne, votul fiind obligator. Alegătorul care nu votează e pedepsit cu 500 lei amendă.

Indată după închiderea urnei, se începe despuiarea, aşa că rezultatele se vor da în cursul nopţii,

O candidatură

Ziarul „Chemarea“ al d-lui N. D. Cocea, afirmă că într'adevăr d. Stere a pus candidatura d-lui Barbu Ştirbey la Senat, pe o listă naţional ţărănistă în Basarabia. Dar d. Ştirbey a refuzat telegrafic. X.

Schimbarea

ambasadorului german din Paris

In cercurile diplomatice din Berlin se spune că d. von Hoesch, ambasadorul german la Paris, va fi rechemat „din motive de sănătate“, urmând a fi înlocuit cu ministrul german din Varşovia sau cu altă persoană diplomatică.

De fapt, rechemarea d-lui von Hoesch ar fi în legătură cu prelungitele dificultăţi ivite în chestia tratativelor economice franco-germane.

Din toată lumea

Mama în căutarea fiului— Aviatorii americani Chamberlin şi Lewin an făcut şi ei o vizită d-nei Nungesser la Paris.

Indurerata mamă le-a declarat :

—„Dacă până în câteva zile nu se vor afla veşti de la fiul meu Carol, mă voi duce eu însămi să-l caut“.

Lewin i-a oferit imediat să suporte el cheltuelile călătoriei în Canada ; iar Chamberlin i-a propus s'o însoţească în căutarea lui Nungesser.

*

Bolşevicii execută şi femei.— La Kharkov a fost condamnată la moarte şi executată poloneza Elena Visnevskaia, sub cuvînt că introducea în Rusia elemente contra-revoluţionare.

*

Locomotive uriaşe.— In Franţa s'au pus în funcţiune nişte locomotive uriaşe, de cale ferată, sistem „Mountain“. Greutatea unei locomotive este de 120 tone, iar împreună cu tenderul 200 tone. O astfel de locomotivă poate remorca un tren în greutate de 1200 tone (120 vagoane).

Manifestaţii antiengleze în Rusia

O demonstraţie populară la Moscova, pe str. Vorovski, îndreptată împotriva Angliei. In cortegiu este purtat un popîndău care închipueşte pe d. Chamberlain, ministrul de externe al Angliei.

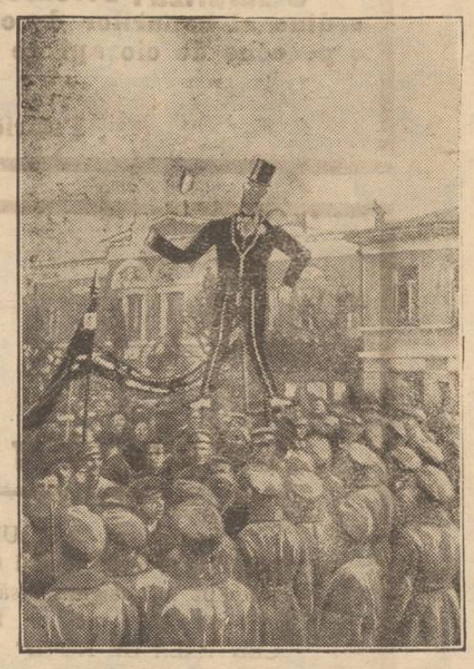

CRONICA RADIOFONICA

Radiofonia la Iaşi.— Primul post din Turnul Golia.— Cel mai bun aparat. Posturi de emisiune mai importante.— Iarna este sezonul radiofoniei.— Capricii şi persoane cu ghinion.—Parisul se aude ? Comisia radiofonică şi posturile clandestine.

Trecătorii pe străzile laşului, îşi pot da seama cu uşurinţă de progresele uimitoare pe care radiofonia le-a făcut la Iaşi în ultimul an. Privind acoperişele caselor vezi înşirate antene după antene, la cari dacă mai adăogăm şi instalaţiile cu cadru, precum şi numărul prăvăliilor cu articole de această specialitate, deducem că aproape nu este astăzi casă în Iaşi care să nu aibă un „*Radio*“. Dacă ne întoarcem cu gândul, cu vre-o doi ani în urmă, când numai unii rari privilegiaţi erau admişi să viziteze instalaţia din turnul Goliei, unde ne mulţumeam să prindem câte un crâmpei de frază muzicală, ne putem da seama de marii paşi cu cari am mers înainte pe această cale.

Astăzi, nu puţini amatori îşi permit luxul de a'şi aşeza *hautparleurul* în dreptul ferestrei deschise, aşa că valurile de muzică năvălesc până în stradă, trecătorii crezând — poate — că este vorba de vre un gramofon. fără a şti că muzica ce aud este cântată în acelaş moment la Berlin sau Londra.

*

Prima întrebare care-şi pune acela ce voeşte a-şi face o instalaţie, este ce aparat trebuie să cumpere ?

In această privinţă un tânăr specialist, viitor fizician de mare talent, şi-a exprimat astfel părerea :

— „Orice aparat este bun, cu condiţia să ştim a „ne servi de el !“

Aforismul este exact, sau aproape. Experienţa proprie ne-a învăţat şi pe noi două adevăruri : 1) *Aparatele scumpe NU sunt cele mai bune* şi 2) *Amatorii trebuie să se ferească de a'şi construi singuri aparatele.*

Un bun aparat curent cu trei sau patru lămpi, dă cea mai deplină satisfacţie proprietarului său. Trei lămpi pentru cască, patru pentru haut-parleur.

Aparatele ca *super-eterodina, hiper, ultra*, etc. cu şase, şapte şi chiar opt lămpi, vor fi ele cât de scumpe, dar preţul lor este departe de a corespunde aşteptărilor. Numărul mare de lămpi multiplică puterea sunetului, dar în acelaş timp măreşte şi paraziţii precum şi descărcările din atmosferă. Căci, orice s'ar zice, nu s-a descoperit încă mijlocul de a înlătura zgomotele din văzduh. Limita acestor supărătoare unde, în proporţie potrivită au puterea celor muzicale, credem că este ajunsă în aparatele cu patru lămpi,

Cât despre construcţia aparatelor făcută de amatori, ea lasă mult de dorit. din cauză că materialele (piesele separate) ce sunt de vânzare nu se bucură de o fabricaţie nereproşabilă. Acelaş tânăr specialist de care scriam mai sus, după ce a cheltuit vre-o 40.000 lei pentru a-şi construi singur un aparat, s'a hotărât în urmă să cumpere un aparat de fabrică. Nu vroim a face nimănui nici o reclamă, dar credem că cu aproximativ 20.0000 lei îşi poate plăti cineva plăcerea unei bune instalaţii de fabrică cu haut-parleur.

*

Până acum vre-o două luni, *Viena* era oraşul care furniza cea mai admirabilă muzică amatorilor de la noi. Cu toate aşa zisele fading-uri, care slăbeau din când în când audiţia, făcând-o uneori să dispară complect, Viena era postul pe care puteai conta în totdeauna. Pe la 9 seara numai se auzea o voce simpatică : „*Allo ! Allo ! Hier Radio Wien !*“ şi imediat muzica cea mai aleasă începea să năvălească. Dar de când Viena a slăbit mult,—se zice că ar fi în reparaţie,—postul de rezistenţă a devenit *Constantinopolul*, care începe a cânta la 5 după amiază şi cu oarecari întreruperi merge până la miezul nopţei. Muzică bună, orientală şi modernă ; chiar aseară am auzit un pot-pourri de dansuri naţionale româneşti. Când vom avea oare postul nostru de emisiune ?

Milano nu s'a prea auzit nici odată, în schimb *Roma şi Neapolul* care erau posturi bune, au scăzut mult în ultimul timp. *Breslau, Konigsberg, Berlin, Stokholm, Moscova*, sunt caii de bataie a radiofoniştilor. Londra se aude mai puţin, Parisul aproape de loc.

Este adevărat că vara nu este sezonul potrivit pentru radiofonie. Iarna amatorii dau peste

(Continuarea în pag. IV-a)

SPORTIVE

Americanul **Bill Tilden** *a ieşit în fruntea concurenţilor la concursul internaţional de tennis din Wimbledon (Anglia).*

CRITICUL G. IBRAILEANU

Un articol al d-lui M. Ralea

Un eveniment în literatura noastră critică din ultimii ani, este desigur apariţia volumului „Scriitorii Romîni şi Străini“ al d-lui *G. Ibrăileanu*. Tot atîta importanţă au avut pentru momentul în car au apărut, şi cărţile sale anterioare, căci acest spirit eminent este poate singurul critic în adevăratul înţeles al cuvântului, pe care-l avem după Maiorescu.

„Scriitorii Romîni şi Străini“ a dat prilejul publiciştilor noştri cu înţelegere şi gust, să recunoască într'un fel sau altul, lucrul acesta, Remarcăm în special, frumosul portret pe care M. Ralea îl face în „Adevărul Literar“.

Cheia operei Ibrăileanu este în formula exprimată de Barrès : „Le paradis c'est d'être même temps fiévreux et luc de“.

„Elanuri de nervozitate, accese de neastimpăr, de îngrijorare, de bucurie entuziastă, de adîncă şi iremediabilă melancolie, frământarea nepotolită, aproape diabolică; sensibitate vibrantă şi ascuţită, suflet chinuit, de un demon nelndestulat, pe neîncetate frământări interne, de presimţiri alarmante, de remuşcări mereu renoite, de o viaţă care se cere mereu în sacrificii pe ea însăşi. Şi sub toate aceste furtuni care dezolează şi ameţesc, sub toată această emotivitate care aduce de cele mai multe ori cu anarhia inteligenţiei, dezord nea ideilor, confuzia mistică ori pur şi simplu orbirea dezordonată, mintea se păstrează intactă, rece, pură. Logica şi simţiul realităţii funcţionează ca la cel mai u cat şi fără suflet raţionalist voltairian. Câteodată excesul de dialectică, de argumentare, de stringenţă se dovedesc aproape exagerate într'atât voesc să-şi afirme autonomia faţă de tot ce vine din senitment.

„Oricine citeşte argumintaţia strictă, impecabilă logică a d-lui Ibrăileanu, în favoarea vr'unei teze, nu ne va bănui niciodată sufletul său emotiv şi fecril“...

„Ca toate sufletele complexe, ca toate acele „asprits cerrefours“, acel al d-lui Ibrăileanu e dublu. Din el pornesc răsinţii de atitudini şi idei. Orice teză, îşi presupune în el şi antiteza sa, orice posibilitate şi negaţie. După ce a secătuit ce poate da o cale, o metodă, ori o idee, după ce a depăşit-o prin înţelegere, deplină aproape automatele se îndreaptă către contrariul lor, pentru ca să-l înţeleagă şi pe el. Anumiţi oameni sunt mai mult decât indivizi: sunt umanităţi.

In ei sălăşluesc toate virtualităţile deopotrivă“.

D. Ralea arată apoi câteva din aspectele sufleteşti ale d-lui Ibrăileanu : materialism pesimist şi idealism optimist ; religiozitate şi ateism, democratism generos şi suflet patrician. Un spirit cu atâtea note variate era predestinat criticei. Criticul se transpune mereu în altceva, ce nu e el. Ca să înţeleagă obiectivul şi liricul, blazatul şi entuziastul, senzitivul şi cerebralul, trebue să aibă câte ceva din ei toţi.

„Opera d-lui G. Ibrăileanu cuprinde mai multe aspecte, car au fost de multe ori confundate între ele. După cea mai simplă analiză se pot deosebi cel pu-

(Continuarea în pag. IV-a)

Mâine VINERI 8 IULIE se deschide
în STRADA LAPUŞNEANU 38
Depozitul de vânzare al fabricei de ciorapi şi tricotage
„HERKULES“
O surpriză: Fiecare al 10-lea cumpărător, după numărul de ordine al bonurilor de casă, primeşte Vineri şi Sâmbătă GRATUIT o pereche de ciorapi de mătasă, pentru dame sau bărbaţi.
„HERKULES“
Fabrică de ciorapi şi tricotage din Cernăuţi

INŞTIINŢARE

Societatea „ASIGURAREA ROMANEASCA“ Inspectoratul G-l Iaş, înştiinţează pe toţi asiguraţii săi că nu are nici o legătură de nici un fel cu „BANCA CENTRALA DE NORD“ din Iaşi. şi că toate afirmaţiunile făcute de agenţii sus numitei Bănci, pe contul Societăţei noastre, sunt inexacte.

Vechiul Birou technic de instalaţiuni de APĂ şi CANAL
IOAN ZAMFIR str. Vasile Conta No, 26

Fiind asortat pentru NOUA CAMPANIE DE LUCRARI cu tot felul de MATERIALE pentru INSTALAŢIUNI SANITARE, CLOSETE, LAVOARE, BAI şi SOBE ee BAI cu încheieturi sudate

Execută:
Lucrări în această Branşă şi VINDE din DEPOZIT cu PREŢURILE mai reduse ca ori unde.

BATOZE DE TREERAT
mici şi mari

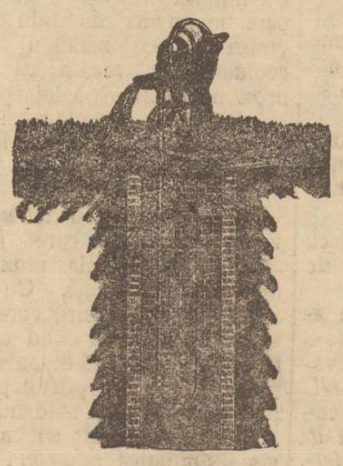

Vânturătoare
Pompe cu lanţ cu debit mare
Barace de lână
şi alte maşini agricole produce în calitate nelntrecută
Fabricile de maşini AND. RIEGER S. A.
SIBIU
Liste ilustrate şi oferte trimitem gratuit oricui care se referă la acest anunţ!
Cereţi în toate depozitele din ţară Produsele „RIEGER“.

Băile şi staţiunea climaterică Câmpulung-Bucovina

Instalaţiile de băi, fiind mărite şi înzestrate cu tot confortul şi cu aparatele cele mai moderne, se pot face *băi de nămol, duşuri, hydroterapie* şi *acid carbonic.*

Sezonul: 15 lunie — 15 Septembrie.

Informaţii la Med. Dr. F. Siegel, Câmpulung, Bucovina.

Graţie climatului şi a poziţiei sate minunate, Câmpulungul este vizitat în toţi anii de foarte mulţi doritori de sănătate.

Se găsesc la dispoziţia vizitatorilor multe vile particulare precum şi hoteluri şi restaurante, cu totul renovate, precum:

Hotelul Comunal (Fraţii Distelfeld), hotel de primul rang, şi cafe-restaurant cu bucătărie renumită. — Local de aperitive şi delicatese. — Bere specială Jupiter şi Porter Englez. — Sală de concert de primul ordin.

Hotel „Rothkögel“ (Wagner) restaurant şi hotel renumit.

Hotelul Parcului, Hotelul Runc;

Restaurantul şi cafeneaua „Central“ (Schieber), cafenea de primul rang, sală de dans, terasă mare, muzică bună şi bucătărie renumită.

Restaurantul Miezkiewicz, cu bucătărie aleasă, teren pentur Tennis şi popicărie parchetată (M-me Schmiedt).

Tribunalul Jud. Iaşi Secţia III-a

Publicaţie de Vânzare

No. 5712 din 4 Iulie 1927

Tribunalul Iaşi secţia III-a, prin Jurnalul No. 5833 | 1927, a autorizat Corpul Portăreilor laş să facă din nou formele de vânzare prin licitaţie publică a imobilului falitului Neculai Rizescu din Iaci şoseaua Socola No. 44 şi a cărui descriere după raportul de expertiză aflat la dosar este: imobilul este situat în Iaşi şoseaua Socola No. 44, compus dintr'un teren cu o latură spre linia C. F. R., a doua latură spre şoseaua Iaşi-Bucium a treia latură spre şoseaua comunală ce duce la Cetăţuia, a patra latură spre râul Vămăşoae limitat pe două din laturi de căi de comunicaţie; locul e bine diferit şi dă o mare desfăşurare de faţadă, ceiace face terenul propriu pentru vânzarea în numeroase parcele mici. De notat în special înspre şoseaua Bucium la No. 195 m. p. iar spre şoseaua Cetăţuia, sunt 147 m. faţadă.—2) Motor cu banzină în stare de funcţiune, după dimensiuni şi turaţie 12 H.P.; 3). Dinam 130 volţi 16 amperi; 4). un strung 1500 m.m. între chernare, în bună stare complect cu tranemisie, joc de roţi; 5). una roboteză, în bună stare, cursă orizontală şi verticală de 250 m.m. complectă cu transmisie; 6). un strung 10.000 m.m. între chernare, în bună stare complect cu transmisie, joc de roţi; 7). un strung 150 m. m. idem; 8). unu maşină de tresat cursa 500 m.m. complectă transmisie; 9). Unam aşină de găurit cu transmisie; 10). Un terestrău mecanic pentru tăiat fer; 11). 210 linii de garaj; 12). Construcţie de lemn pentru atelier, 8X62 m. 496 m. p. pereţi buni, acoperişul slab; 13). construcţie de cărămidă şi beton interior 4.80X 4,80 instalaţie 3.60 pereţii 0.40 m., uşi de fer,

In afară de aceste mai sunt piese de o importanţă secundară: una maşină de găurit de mână, una forje cu ventilator de picior cu una nicovală 25 kgr. una nicovală 45 kgr. una placă de lucru 4.50X4.50X80; 22 cleşte diferite, 4 menghine ordinare una menghină paralelă, 2 putini pentru spălat rufe montate, opt putini incomplecte, 7 stâlpi profilaţi, între şase stâlpi e una transmisie mecanică 60 m.m. şi 17 paşi lungi pentru fiecare: pe 6 stâlpi e una tocilă de piatră 360 m.m. diametru cu transmisie mecanică, circulaţie de apă Repedea, 3 robinete pentru atelier, diverse scule.

Vânzarea acestei averi se face în contul adjudecatarului D-lui avocat Eugen Herovanu.

Se încunoştiinţează că vânzarea şi adjudecarea acestei averi, imobile şi mobile va avea loc în pretorul Trib. Iaşi s. III-a în ziua de 14 Iulie 1927 ora 12 amiază, începându-se licitaţia publică de la suma de 1.060.000 lei oferită de primul adjudecatar Dl. avocat Eugen Herovanu.

Dosăr No. 424 | 925

Preşedinte, M. EŞIANU

Portărel, V. Stănescu

DOCTOR
HERNAN MORGENSTERN
Specialist din Viena în
BOLI INTERNE ŞI VENERICE
S'a stabilit în str. Sărărio 138
(lângă Farmacia Jelea)
Consult. 8½—1 a. m. 4—7 p. m.

Doamnele şi Domnişoarele

cari cred că au aptitudini fotogenice şi **vor să filmeze,** sunt rugate a se adresa D-lui Adrian Pascu, Teatrul Naţional Iaşi, între orele 6—7 jum. p. m.

Totodată vor aduce şi câte-o **fotografie.**

Rezultatul cheteI

Pentru Orfelinatul Evreesc din str. Gh. Mârzescu.

Dida Braunştein şi Felix Braunştein 2.687 lei, Emilia Tulcinscaia şi Ceaus Pauline 2.156 lei, Louise Janculovici şi Marcu Schvarţ 1.968, Fifi Ornştein şi R. Grubert 1.930, Bellina şi Leon Cohn 1.S55, Jutica Schönfeld şi Iuju Holzman 1.727, Alice Abramovici 1.665, Josef Aronovici şi Cerbu Moise 1.648, Sarah Golden şi Turdiman Didi. 1.615 Renée Goldştein şi Jeni Gross 1.565, Marie Jacob şi Max Revedevschi 1.519 Nathalie Iţicovici şi Julius Nadler 1506, Ewa Fischler şi Leibovici Ernestine 1483, Maria Cărjan şi Adele Halpern 1414, Sofica Davidovici şi Herman Rabinovici 1357, Lina Grossman şi Iosef Isak 1336, Mancea Lazarovici şi Marcel Avram 1313 Jetty Weinberg şi H. Weiss 1280 Elise Herşcovici şi Vera Focşăneanu 1223, Tony Iancovici şi Betty Weinberg 1086, Coca Goldştein şi Alexandru Albert 1022, Amalia Hunovici casieriţă la Farmacia Răteanu şi d. Arnold Goldenberg 964, Clara Auerbach şi Marcel Abramovici 916, Cerna Bernştein şi Fanny Iţicovici 905, Tonica şi Isak Tercatin 840, Marcel Aron 765, Fl. Cunovici şi d. Drăcşineanu 750, Martin Grauer şi Aron Leibovici 712, Hilda Grunşpan şi Jean Bercovici 635, Dora Mayer şi Clara Sperler 572, N. N. 551, d-ra Zoller şi Henry Sufrin 539, Hirsch Lea şi Goldştein Adèle 527, Edith Şaraga şi Hilda Grunşpan 412, David şi Froim Pollack 339, Simon şi Jancu Daniel 372, O. B, R, K. şi M. F. 4283.

Total 47.437 lei.

Comitetul aduce vii mulţumiri tuturor d-relor şi d-lor care şi-au jertfit timpul pentru a cheta, cât şi publicului care a binevoit să amelioreze câtuşi de puţin starea orfanilor.

OM DE SERVICIU se caută la Administraţia Ziarului.

PIERDUT adeverinţa Societăţei Comunale de Electricitate Iaşi No. 4093 pentru subscrierea a două acţiuni în valoare nominală de lei 1000.—

O declar nulă şi fără valoare în mâinele oricui s'ar găsi.

SAMUEL WEISSLAS
Iaşi Str. I. C. Brătianu 191

SE INCHIRIAZA cu anul sau numai pe vară, apartament compus din două camere, bucătăriu, balcon, apă, lumină, la capătul tramvaiului. Colonel Vieru Rondul 2 Copou.

DE VÂNZARE una maşină de pungi, automată, eftin, cauza plecărei. A se adresa Hascal Ozias, str. Eternităţii 57.

VÂNZATOARE RUTINATA se caută la Depozitul vânzare al fabricei „Herkules“, str. Lăpuşneanu No. 38.

DACTILOGRAFA cunoscând perfect limba franceză, se angajează imediat, a se adresa la ziar sub S. M.

PIERDUT un ceas de damă, pătrat, cu brăţară, în piaţa Sft Spiridon.

Găsitorul e rugat a-l aduce la Administraţia ziarului, şi va primi o bună recompensă.

Agenţi Harnici

Contra salariu, angajează „Asigurarea Românească', din strada Lăpuşneanu 40.

Veniţi între orele 10—12 dimineaţa.

N. LATEŞ
AVOCAT
str. Lăpuşneanu 6, etajul 1
Consult.:
9—10 a. m. şi 7—8½ p. m.

Medic balneolog autorizat
Dr. Albert Ficler
Băile VATRA-DORNEI
consultaţiuni zilnice
Strada Grănicerilor No. 7

Elevele premiate

dela şcoală secundară „Oltea Doamna“

Clasa 1. A.— Mihailescu Melania media 8.81, Teodor Maria media 8.29.

Clasa 1 B.— Ionescu Ecaterina media 8.93, Georgescu Rodica media 8.55, Ştefănescu Legia media 8.38.

Clasa 2 A.— Horovitz Anneta media 8.62.

Clasa 2 B.— Tănăsescu Maria media 9.56, Acherman Adelina media 9.56.

Clasa 3 A.— Bădărău Zenobia media 8.49.

Clasa 3 B.— Stoicescu Georgeta media 9.60, Costin Virginia media 9.41, Bosinceanu Maria media 8.96, Bosinceanu Eugenia media 8.69.

Clasa 4 A. — Criveanu Maria media 9.13, Sava Goiu Angela media 9.13.

Clasa 4 B.— De Roma Francesca media 8.73.

Clasa 5 A.— Roiu Flolica media 9.51, Repciuc Meliţa media 9.05, Revent Cecilia media 8.37.

Clasa 6.— Baer Harieta media 8.39.

Clasa 7.— Stoicescu Coralia media 9.21, Bosinceanu Elena media 9.17, Ionescu D. Maria media 9.14, Bogdan P. Ana media 8.90, Străjescu Valeria media 8 87.

Clasa 8.— Pop Maria cu media 8.55.

Serbare şcolară la Botoşani

Botoşani. —O serbare şcolară care a ieşit din comun a fost dată de scoala No. 3 de fete la teatrul Eminescu cu ocazia împărţirii premiilor. Serbarea a avut în partea I coruri foarte reuşite si cuvântarea d-nei directoare, Natal a Adamiu, asupra mersului şcoalei din care s'a văzut că atât d-sa cât şi corpul didactic depun multă muncă şi devotament pentru bunul mers al instituţiei. Din 200 eleve înscrise, 15 s'au retras, 169 au promovat, iar 19 au rămas repetente.

La această şcoală este şi curs complimentar seral cu foarte numeroasă populaţie şcolară ş un atelier de lengerie şi croitorie.

A urmat o piesă foarte duioasă şi bine interpretată: „Cenuşăreasa“ de scriitoarea Irina Lecca, pregătită de d-na Adamiu. In piesă jocuri foarte frumoase, Dansul îngeraşilor, dans gimnastic cu bastoane, dansul Pierrot-urilor, Băcăuanca şi Ardeleanca au stârnit mult entuziasm şi tunete de aplause.

Un numeros şi select public a ţinut să răsplătească munca acestei şcoli, care face cinste oraşului nostru.

Aducem felicitările şi mulţumirile noastre corpului didactic.

COR.

Serbarea de fine de an

a şcoalei profesionale de fete „Tereza gen. Milicescu“

Luni dimineaţă a avut loc în sala Sport şi Muzică, serbar a de fine de an a şcoalei profesionale de fete „Tereza gen. Milicescu“.

A participat un public numeros. Serbarea a început printr'o producţie alcătuită din dansuri naţionale, coruri şi recitări.

Dansurile şi exerciţiile de gimnastică au fost executate admirabil sub conducerea d-rei Săveseu.

O micuţă elevă E. Moraru din cl. I, a recitat cu multă varvă poesia „Milionul“ de Th. Speranţă după aceasta, s'a executat dansul „Cracovianca“, iar apoi două eleve (Davidescu şi Movileanu) au recitat cu o remarcabilă dicţiune, prima *Visul* de A. Hurmuz, iar a doua *Rapsodii de toamnă* de G. Topârceanu.

„Banul Măracine“ şi „Brăuleţul“ sau bucurat de asemenea de o frumoasă executare. Apoi d-na directoară Elena Tisescu a făcut o amănunţită dare de seamă asupra întregului an şcolar, din care se poate vedea munca pe care o depun conducătoarele acestei instituţiuni pentru înălţarea nivelului cultural al elevelor.

După serbare, publicul a vizitat expoziţia instalată în localul şcoalei.

Fel de fel de ţesături: covoare, draperii, rochii, fote, pernuţe etc. lucrate cu motive româneşti, sunt expuse într'o sală de clas special amenajată.

D-nelor El. Tisescu, şi Kogălniceanu, maestrele de gospodărie şi lucru, nu putem decât să le aducem felicitări.

Expoziţia deschisă zilnic între orele 10—12 şi 4—7, va mai dura câteva zile.

S.

Agresiune antisemită

la Roman

Roman 7.— Ieri după amiază un grup de tineri cuzişti au manifestat în centrul oraşului. Intre alţii, au fost loviţi fraţii Goldenberg, funcţionari la banca „Rohrlich“ din localitate.

Intervenind d. maior Panaitescu, poliţaiul oraşului, manifestaţia a luat sfârşit.

F.

INFORMAŢII

x Se svoneşte că unul dintre candidaţii averescani la locul de senator al Camerei de agricultură din Iaşi, ar fi oferit o sumă importantă de bani în fotosul clubului, pentru retragerea celui de al doilea candidat.

Tratativele în această privinţă continuă.

x *La întrevederea pe care a avut-o d. Petre Bogdan, rectorul Universităţii cu d. dr. Angelescu, ministrul instrucţiei publice, acesta din urmă a declarat că lucrările pentru noul palat al Universităţii din Iaşi se vor face.*

x ŞCOLARE.— Ministerul Instrucţiunei a numit pe d. institutor Alex. Vintilescu, ca inspector al activităţei extra-şcolare în Basarabia.

—D-na Alexandrina Gavrilescu, directoarea şcoalei profesionale de fete „Elena Gh. Mărzescu“ din Iaşi, a obţinut un concediu de vară de o lună.

De asemenea a mai obţinut un concediu de vară, d. Cernescu, directorul şcoalei comerciale elementare şi superioare de băieţi din Botoşani.

D-sa va fi suplinit de către d-nii Ghenovici şi I. Iacovlov.

— Ministerul a aprobat d-lui Ion Ghindă, să funcţioneze mai departe, în postul de horticultor la şcoala normală de băieţi din Soroca.

x Senatul universitar a fost convocat pentru Vineri, orele 5 jumătate seara, la ordinea zilei fiind chestia construcţiilor de la facultatea de medicină şi de la universitate, precum şi cheştia sporurilor de salarii.

x D. Al. Popovici, profesor universitar, care a prezidat examenul de capacitate la Galaţi, s'a înapoiat în localitate. La acest examen, din 110 candidaţi au reuşit 95.

x D. comisar Turcu Alexandru din Iaşi, cu serviciul la poliţia Ploesti, ţine să arăte că d-sa n'a fost niciodată arestat şi nu este implicat în vre-un proces de furt.

Zvonul că d-sa ar fi fost reţinut la Iaşi, pentru cercetări, nu corespunde aeevărului. deoarece d-sa locueşte la Ploeşti.

x Examenul pentru admitere la şcoala ad-tivă din Lugoj va vea loc la 15 Sept. crt.

Dintre candidaţii reuşiţi, cei dintâiu 25, luaţi în ordinea clasificărei vor fi consideraţi ca bursieri primind şi un ajutor lunar de 1800 lei.

Cursurile şcoalei încep la 10 Octombrie.

x *Sinucidere împiedecată.* — In gara locală a fost surprins astă noapte săteanul Grig. Seiciuc, originar din Botoşani, pe când voia să se arunce înaintea trenului de Bălţi.

Cercetat la poliţie, săteanul a declarat că voia să-şi pue capăt zilelor, din cauza mizeriei.

x Tramvaiul No. 19, pe când trecea pe str. Palat, a dat peste săteanul Grig. Mardare din jud Fălciu.

Săteanul s'a ales cu răni uşoare.

Ziarul „Opinia“ face abonamente lunare, pentru orice staţiune balneară sau climaterică. Costul unui abonament este de lei 100.

ULTIMA ORA

RAVAGIILE FURTUNEI LA PARIS

PALATUL CAMEREI INUNDAT

Paris 7.— Ieri s'a dezlănțuit o violentă furtună asupra Parisului. Trăsnetul a căzut pe Quai D'Orsay (ministerul de externe), pe palatul Camerei și pe ministerul de marină.

In urma ploii torențiale, apa a pătruns în culoarul Camerei. Numeroși deputați s'au d scălțat, și-au suflecat pantalonii și așa s'au putut duce acasă.

Etectele geloziei

Un avocat se sinucide cu cognac

Bucureşti 7. — Avocatul Vasile Niță s'a căsătorit Duminică la Sulina cu fiica unui om cuprins. După nuntă, tânăra pereche a luat vaporul pe Dunăre până la Giurgiu. Lui Niță i s'a părut că soția a cochetat cu un tânăr călător.

Sosind la Bucureşti foarte deprimat, avocatul Niță a luat o odae la hotel Europa în calea Griviței și a băut două sticle de coniac. Băutura i-a ars intestinele. In stare foarte gravă a fost internat la spitalul Filantropia.

O aviatoare germană

vrea să treacă Atlanticul

Paris 7— La aerodromul Bourget a sosit cu aeroplanul din Berlin cunoscuta aviatoare germană d-na Rasche.

Ea are intenția să plece în zbor la New-York.

Achitare

Bucureşti 7. — Consiliul de război al corpului 2 a achitat eri pe numitul Kiselov, inculpat pentru ultraj.

O nouă anchetă la primărie

Sesisarea Ministerului de Interne — Spre dizolvarea Consiliului Municipal

Situația dela primaria locală este pe cale de a se limpezi.

In urma celor petrecute zilele aceste și față de rezistența membrilor delegației permanente, primarul de vârstă a sesizat de urgență Ministerul de Interne.

După știrile sosite astăzi din Bucureşti, *Ministerul a dispus o nouă anchetă la primărie.*

Aceas ă anchetă ar avea c urmare, *imediata dizolvare a Consiliului Municipal și institu irea unei comisii interimare.*

*

In acelaș timp și membrii delegației permanente, cărora li s'au retras atribuțiile, s'au adresat cu un protest Ministerului de Interne.

Ieri d-nii Nădejde și Gheorghiu au anulat decizia delegației permanente de punerea în disponibilitate a d-lui Hugo Hahn, secretarul general al primăriei.

*

Tot ieri, d-nii Nădejde și Gheorghiu au dat următoar a decizie, în legătură cu achitarea salariilor funcționarilor comunali :

„Având în vedere că salariile funcționarilor nu sunt achitate nici pe luna Mai a. c., asemenea pe luna Iunie încă nu s'au început plățile acestor salarii, deși ne găsim la această dată și întrucât nu dispunem de numerar dela bugetul ordinar.

„Dispunem : d. casier al Municipiului va achita salariile funcționarilor pe timpul sus arătat din orice fond ; aceasta pe a noastră răspundere personală".

*

Astăzi dimineață nici unul din cei cinci ajutori de primar, nu au mai venit la primărie.

In legătura cu noua anchetă dela primărie, până și d. N. Gheorghiu, care până mai ieri spunea că Consiliul nu se poate dizolva, ne-a declarat astăzi dimineață :

—„Cred că acum se poate dizolva"...

L. PAUL

votează „Ciurenii" și satele din jur.

Aici se știe că organizația L. A. N. C. e tare.

Până la orele 12, au votat 35 la sută din alegători.

REP.

Prințul mostenitor la Constanța

Constanța 7.— Eri a sosit la Constanța principele moștenitor Mihai însoțit de prințesa mamă Elena. Oaspeții regali se stabilesc la palatul din Mamaia, unde vor rămâne în timpul verei.

INCENDIU LA MOȘIA PRINȚULUI STIRBEY

Bucureşti 7— Un incendiu a izbucnit eri la moșia de la Buftea a prințului Barbu Stirbey și a distrus o mare cantitate de grâu. Pagubele sunt considerabile.

Focul a luat naștere de la scânteia unei locomotive.

Funcționarii liberi să voteze

Bucureşti 7. — Subsecretarul de stat al căilor ferate a dispus ca funcționarii să poată lipsi astăzi de la serviciu pentru a-și îndeplini datoria de alegător.

Executiile continuă în Rusia

Moscova 7.— Tribunalul din Taşkend a condamnat la moarte pe fostul ofițer țarist contele Haiden. El a fost executat.

La Cernigov a fost asasinat corespondentul ziarului Pravda.

In republica tatară au fost executați doi suspecți.

D. Titulescu

și-a luat postul în primire

Bucureşti 7.—Monitorul oficial de astăzi publică decretul regal prin care d. Titulescu este numit ministru de externe.

Astăzi dimineață d. Titulescu și-a luat postul în primire.

Tirul italian

la granița Franței

Milano 7.— Un comunicat oficial al guvernului italian arată că exercițiile artileriei italiene la granița franceză nu sunt un lucru excepțional. Asemenea exerciții au avut loc și altădată iar persoanele care vor suferi daune materiale vor fi despăgubite.

Ars de viu

Bacău.— Pe când mecanicul Nicolai Ciolac, de la uzina depoului stației Bacău, curățea motorul, a exploadat o lampă cu benzină. Flacările au cuprins pe Ciolac, provocându-i grozave arsuri.

După 16 ceasuri de chinuri, nefericitul a murit în spitalul orașului. Prietenii au colectat suma de 20,000 lei cu care s'a făcut înmormântarea.

Colaborare militară

între Anglia, Germania și Italia

Berlin 7. — Ziarul „Vorwaertz" reproduce știrea după „Echo de Paris" că 14 ofițeri germani au luat parte la manevrele aviației engleze.

De câtva timp se observă o reală colaborare militară între Anglia, Germania și Italia.

„Vorwaertz" protestează contra acestei situații și cere ca Germania să renunțe la orce scopuri militare.

Levin pregătește

zborul Paris--New-York

Paris 7.— Industriașul american Levine a decis să se înapoeze cu avionul în America. In acest scop el se va pune în legătură cu un aviator francez, de oarece Chamberlain e silit să se înapoeze imediat cu vaporul.

Ravagiile uraganului

în Târnava-Mică

Uraganul care s'a dezlănțuit la Dumbrăveni (Tirnava-Mică) a durat numai cinci minute, dar a făcut ravagii teribile. Copacii au fost scoși din rădăcini, casele descoperite, gardurile trintite la pământ. Un locuitor a murit sub dărîmăturile casei lui.

Palatul administrativ și catedrala armenească au fost grav avariate.

In total pagubele se urcă la 25 milioane lei.

Căile ferate au suferit de asemeni mari stricăciuni. Stîlpii de telegraf au căzut pe linie, împiedicînd circulația.

Distincții pentru aviatorii americani

Paris 7.— D. Poincaré a primit eri pe Byrd și însoțitorii lui, cărora le-a remis Legiunea de onoare.

Apoi a primit pe Chamberlin și Levine, cărora însă nu le-a acordat nici o distincțiune.

Avionul Miss America a fost adus la Cherbourg unde se cercetează dacă mai poate fi reparat.

*

New-York 7.—„New-York Herald" află că Chamberlin nu va primi dela guvernul american nici o distincție, de oarece el nu este ofițer în armata americană. In schimb Byrd va fi decorat cu „Crucea Meritului" care a fost acordată și lui Lindbergh.

D. Ciceo Pop și teroarea electorală

Bucureşti 7.— Fruntașul ardelean Ștefan Ciceo Pop a trimis o telegramă ministrului de interne în care arată că deși i s'a acordat permis de liberă circulație, a fost arestat la Glogovăț în Ardeal și purtat între baionete. D. Ciceo Pop termină astfel :

—**„Imi plesnește obrazul de rușine și blestem ceasul când am început să fac politică în țara românească.**

D. Titulescu filoitalian

Roma 7.— „Giornale d'Italia" publică un articol al corespondentului său din Bucureşti în care se spune că d. Titulescu este un partizan entuziast al apropierii italo române.

Cum decurg alegerile în Iași

Reclama liberală— Cum merge votarea— Baronul de Vax în propagandă — Situația la diferite secții în oraș

Aspectul Iașului pe ziua de azi e cu desăvârșire original. După înfățișare, pare a nu fi de cât un singur partid, care cere votul : partidul liberal.

In adevăr nu se vede pe străzi pe la vitrine sau la localuri de vot de cât numai manifestele și listele de candidați liberali. Nu se zărește nici un manifest, nici o listă a vre-unui alt partid.

Pe gardurile ce împrejmuesc localurile de vot, încă o originalitate. Placarde imense, adevărate firme, amintesc cetățenilor pe candidații liberali și sensul cuvenit.

Prin tramvaie, prin localurile de consum, se răspândesc cu miile, manifeste liberale.

In strada Sărărie în preajma sectorului Alexandri altă inovație.

S'a așezat o masă și scaune în plină stradă. Agenți liberali împart la trecători reclame pentru partidul liberal.

In tot timpul nopții, unii agenți colindau străzile și țipau din răsputeri :

„Nu uitați a vota lista No. 1 a partidului liberal".

Nu lipsesc nici incidentele comice.

Astfel azi dimineață junele Baron de Vax, bine dispus, în hală, ținea discursuri sătencelor adunate în piață pentru a-și vinde găinile.

—„Femei și bărbați,
„Ce mai stați ?
„Hai plecați
„Acasă și votați
„Lista liberală"

Cu toate acestea, în cercurile polit ce se spune că surprize nu sunt excluse.

După toate probabilitățile rezultatul votării ar fi : 5 liberali, d-nii Ghelerter, A. C. Cuza și Costăchescu.

*

La școala V. Conta, ochii se opresc cu mirare asupra unor afișe roși : Sunt listele de Candidați ai blocului muncitoresc-țărănesc, absolut invizibile în alte localuri de vot.

Deasemenea se mai zăreau și niște cercuri mari negre, semnul național țărăniștilor.

Afișele cercului sau ale altor partide n'au mai putut fi văzute nicăeri.

*

La „Gh. Asache" d. Petrovici face politică cu d. Izac Moscovici, reprezentantul d-lui dr. Ghelerter.

Aici, cu toată larma d-lui av. I. Stambolliu, agenții nu prea au treabă.

Votează funcționarii.

La „Petre Poni" lume puțină. Alegătorii sunt căutați. Insuși d. Florin Sion, disperă. Liberalii sunt radioși.

In schimb la „Vasile Alexandri" o îmbulzeală de nedescris.

D. dr. Gh lerter, asista tăcut la desele apostrofări ale președintelui biroului, către d. Ceicovschi.

La un moment dat președintele ordonă ofițerului evacuarea d-lui Ceicovschi. D-sa protestează arătând că președintele nu are dreptul să împiedice libera circulație a asistenților și delegaților.

Dar Știeu, național-țărănist e radios, Fiecare comerciant îl cunoaște și-i promite stampila, dar când același alegător dă de d-rul Ghelerter care stă lângă președinte și caută privirea tuturor alegătorilor, comerciantul îi face un semn abea perceptibil cu ochii.

La „Vasile conta" și „Ateneul Nicolina" președintele caută alegatorii începând dela orele 11.

Aici comuniștii lucrează pe capete, având în frunte pe d. Sălcieru.

Pe la orele 10, azistenții acestor două localuri de vot, au fost rugați de câțiva delegați cuziști din Buciumi să le vie în ajutor ?

Cea mai mare parte din delegații cuziști din Buciumi a fost arestați... se plâng ei.

La „Principele Ferdinand"

„ANCORA"

Societate Română de Asigurări Generale
Sediul : BUCUREŞTI Calea Victoriei No. 1 (Palat propriu)
Direcțiunea Regională IAŞI
STRADA I. C. BRATIANU No. 166
Capital și Rezerve Proprii peste 58.000.000 Lei

REZULTATUL TRAGEREI DELA 1 IULIE 1927

Procedându-se la tragerea 22-a lunară în fața delegatului Onor. Minister de Industrie și Comerț și asiguraților Societății, s'au amortizat prin tragerea la sorți polițe de asigurări populare pe viață în valoare de Lei 20.000.— fiecare.

Au eșit la sorți și au fost achitate următoareie polițe :

Lei 20.000.—Pol. No. 17307 LUPU GRISARU *Ștefănești* Jud Botoșani.
Lei 20.000.—Pol. No. 21112 Nicolae Vârgolici Galați Hotel Metropol.
Lei 20.000.—Pol. No. 27102 Olga Huenervadel București Lănăriei 81.
Lei 20.000.—Pol. No. 32198 Georg Josef Codlea Jud. Brașov 215.
Lei 20.000.—Pol. No. 34707 Elias Ebner ZASTAVNA (Bucovina).

Lei 100.000.—cari împreună cu :
„ 1500.000.—amortizate și achitate până azi fericiților câștigători fac :

Lei 1.600.000.—în total plătiți pentru polițele de asigurari populare pe viață, eșite la sorți la tragerile lunare.

Viitoarea tragere va avea loc la 1 August 1927.

Tratativele economice cu Italia

Bucureşti 7.— Delegația economică a guvernului se va întruni în curând, împreună cu d. Titulescu. pentru a discuta chestia reluării tratativelor economice cu Italia, pe baza tarifului vamal modificat.

DENTISTUL
Fr. Grünberg
după o practică îndelungată și-a deschis institutul dentar
Strada Cuza Vodă No. 1
(vis-a-vis de Farmacia Jelea Halta Sărărie)
Execută toate lucrările de proteză și chirurgie dentară
Prețuri moderate
Consult. 9—1 și 3—7

ECOURI

— Mâine Vineri 8 Iulie se deschide în strada Lăpușneanu 38 Depozitul de vânzare al fabricei de ciorapi și tricotage „Hercules".

O surprinsă : Fiecare al 10-lea cumpărător după număru de ordine al bonurilor de casă, primește Vineri și Sâmbătă gratuit o pereche de ciorapi de mătasă, pentru dame sau bărbați. „Hercules" Fabrică de ciorapi și tricotage din Cernăuți.

— *D-l Dr. H. Zanft*, și-a reluat consultațiunile pentru boli de piele, sifilis și venerice în fiecare zi dela 8-11 și 2-7 p. m. în stradela Golia No. 9.

Elevi la învățatura tipografiei se caută la **Tipografia H. Goldner.**

Pentru curățirea sângelui atât la adulți și mai ales la copii luați
„Sirop Iodotanic Werner"

BANCA MOLDOVA

Societate Anonimă
Capital și Rezerve : Lei 115.000.000
Centrala : IAȘI
Sucursale :
Agenția Hala Iași
București, Cernăuți, Galați, Chișinău, Bălți, Cetatea Albă (Ackerman), *Roman, Reni, Tighina* și *Tarutino*

Execută **plăți letrice și telegrafice** *în condițiuni avantajoase în următoarele* **localități climaterice și balneare din țară și străinătate :**

România :

Budachi, Herculane, Poiana Țapului,
Bălțătești, *Iacobeni*, Piatra Neamț,
Borsec, Lacul Sărat, Sovata,
Buziaș, Mănăstirea Agapia, Slănicul Prahovei,
Bușteni, „ Neamțu, „ Moldovei,
Brașov, „ Varatec, Sinaia,
Călimănești, Ocna Sibiului, Topliță,
Căciulata, Oglinzi, Techirghiol,
Constanța, Olănești, „ Movila,
Câmpulung, Ocnele Mari, Tușnad,
Felix, Pucioasa, Vatra Dornei.
Govora, Predeal,

Ceho-Slovacia :

Carlsbad, Marienbad, Toeplitz-Schonau
Franzensbad, Pistian,

Franța :

Aix les Bains, Dieppe,
Anency, Enghien-les-Bains,
Bagneres de Luchon, La Bourboule,
Bagnoles de l'Orne, Le Mont-Doré,
Biarritz, Le Portel,
Chambéry, Saint-Malo,
Chatel-Guyon, Trouville,
Deauville, Vichy & Vittel.

Austria :

Bad Aussee, Bad Hall, Semmering,
Baden bei Wien, Bad Ischl, Zell a/See.
Bad Gastein, Meran,
Bad Gmunden, Salzburg,

Germania :

Baden-Baden, Bad Nauheim, Wiesbaden.
Ems Bad, Reichenhall,
Kissingen, Wyk a. Foehr,

ȘTIRI DIN ȚARĂ ȘI STRĂINATATE

Alegerea de senator al Camerei agricole

Șansa d-lui prof. Agricola Cardaș

Lupta pentru alegerea de senator al Camerei de agricultură din regiunea Iași, promite a fi foarte vie.

La această alegere, în afară de d. Agricola Cardaș profesor universitar la secția agricolă, care candidează ca specialist și fără nuanță politică, se mai prezintă d-nii Tacu și Enășescu, ambii averescani.

Situațiunea d-lui Tacu, care a fost raportorul legei d-lui Garoflid, prin care se tindea la desființarea camerilor de agricultură, este dintre cele mai delicate și curioase. Cu toate că d-sa, abuzând de situațiunea sa de președinte al Camerei de agricultură din Iași, a trimis o serie de agenți, printre cari și pe cunoscutul V. Boureanu, ca delegați ai acestei camere, în propagandă pentru susținerea candidaturei sale, puține voturi se vor îndrepta înspre d sa.

Reușita d-lui Cardaș apare de pe acum cu totul asigurată.

Cronica Radiofonică

(Continuare din pag. I-a)

zece seri bune și una mediocră, pe când vara sunt zece seri proaste și una bunișoară.

Mai cu seamă în zilele de călduri mari, cu cer senin, nu se aude aproape nimic. Cerul acoperit, după ce a trecut furtuna, este însă de bun augur.

Este adevărat că și radiofonia are capricii de femeie frumoasă. Se întâmplă ca începutul serei să fie rău : muzică slabă, paraziți mulți. Deodată însă lucrurile se schimbă și audiția se limpezește ca prin minune. In general când uzinele electrice din lume își încetează lucrul lor, ceia ce se întâmplă după ora zece la noi, se pot auzi cele mai frumoase concerte.

Și radiofonia are ghinioniștii săi.—Sunt persoane care e deajuns să se anunțe că vor veni la audiție pentru ca aparatul să nu meargă de loc în seara aceia. Cel ce scrie aceste rânduri, are un prieten mare amator de muzică. Ori, decâte ori acest prieten este invitat să asculte, nu se aude nimic bine. Prietenul pierde răbdarea și pleacă. Ei bine, cum ese din casă, încep și ferestrele să sbârnâie de atâta muzică !

*

Este util pentru amatori să-și comunice impresiile, ajutându-se astfel unii pe alții în calea către perfecție.

„Opinia" le deschide coloanele și notele primite se vor publică subt rubrica *„Cronica radiofonică"*.

NIKI

P. S. Toți amatorii sunt în veșnica căutare a Parisului. Iarna aceasta am auzit la casă, cu trei lămpi, postul de la *„Petit Parisien"*, destul de limpede, însă slab. Cine îl mai aude ? Acelaș lucru și despre Bordeaux.

N'avem destule cuvinte de laudă pentru sârguința comisiunii de radiofonie din localitate, pe care o rugăm însă să procedeze în conformitate cu legea față de nenumăratele posturi clandestine. Aceasta, tot spre binele și progresul radiofoniei la noi.

6 Iulie 927 N.

D-na Grozăvescu

cere casa fostului ei soț

D-na Grozăvescu care în timpul procesului renunțase la ori ce moștenire din partea soțului pe care l'a omorât, cere acum să i se dea locuința lui Grozăvescu, locuită acum de mama și sora acestuia. Deasemenea cere și achitarea câtorva datorii mici din averea succesorală.

Purtarea d-nei Grozăvescu a făcut o impresie foarte rea.

O crimă înfiorătoare din gelozie

Fălticeni.— Din satul Balaceanca ni se anunță o crimă înfiorătoare.

Flăcăul Irimia Ilinca, din Balaceanca, se întorcea dela câmp unde păscuse caii.

In poarta casei, tânărul căzu de pe calul cu care venise călare și după o oră de mișcări convulsive, încetă din viață.

Se pare că flăcăul a fost ucis de către o fată din sat, cu care avusese relații intime și în urmă o părăsise.

Medicul fiind chemat a opinat că Irimia a fost ucis, dându-i-se să bea rachiu cu cucută.

O SOȚIE năbădăioasă

își opărește soțul

Bacău. — I. Holban mecanic din gara locală, a fost victima unei răzbunări foarte neomenoase.

Soția acestuia, din cauza diferitelor neînțelegeri familiare, a luat un cazan de apă clocotită și i l-a turnat pe corp în timpul când dormea.

Starea victimei e destul de gravă.

Cazul este deferit parchetului care cercetează.

CRITICUL G. IBRAILEANU

(Continuare din pag. I-a)

ține patru figuri : istoricul literar ; moralistul, polemistul și criticul. Cele două dintâiu se raportează la luciditatea sa, la facultatea sa de înțelegere ; cele două din urmă sunt produsul mișcării, vieții sale sufletești, privită mai mult subt prizma afectivă"...

..."Adâncimea observațiilor face din d. Ibrăileanu cel dintâiu psiholog român. Notările făcute pe viu, descoperirile profunde în clar-obscurul sufletului omenesc, amintesc direct de marii francezi sau de Nietsche. Aici nici o urmă de spirit de sistemă.

...„In studiile sale critice, analistul sufletesc e mereu prezent. In special volumul „Note și impresii" e reprezentativ în acest sens. „Profilurile" lui Maiorescu, Gherea, Eminescu, Gorki, Panu etc., dovedesc o adâncă știință a portretului.

„Din volumul său recent „Scriitori romîni și străini", analizele asupra eroilor lui Caragiale, reprezintă construcții și interpretări psihologice pe care numai un moralist conștient în acelaș timp de varietatea infinită și de tipismul naturii omenești în genere, le putea face.

„Simțul psihologic al d-lui Ibrăileanu pe lîngă înțelegerea caracterelor omenești, se aplică și la disecarea diferitelor procedee de creație. Prin aceasta criticul intră în estetica propriu zisă.

Dacă ar trebui să găsim ceiace e mai caracteristic în toată critica literară a d-lui Ibrăileanu, ar trebui să ne oprim asupra acestei formule : *analiza psihologică a procedeelor estetice.*

De la Caragiale încoace, toți câți l'au apropiat, fără excepție, l'au prețuit, încheie d. Ralea. Influența sa asupra literaturei moderne a fost covârșitoare.

„Aproape nimic din ce se va păstra în antologie, n'a trecut în afară de încurajarea, de sfatul, ori măcar de interesul său. Revista pe care a creat-o e singura de mare avengură pe care a creat-o România contemporană. Și cei cari au avut legături cu dânsa direct sau indirect, adică toți cei buni au avut mai ales relații cu d. Ibrăileanu. Ideologia sa, satisfăcând logica și inima, visul și realitatea, a creat urmași. Nu puțini din cei care ne muncim a gândi din ultima generație, l'am considerat ca pe modelul nostru"..

Cazul episcopului Ghenadie al Buzeului

Se știe că sub trecutul guvern, se deschisese o anchetă împotriva episcopului Ghenadie al Buzăului, care era acuzat de fapte imorale. Actualul guvern a luat măsuri contra acuzatorilor.

Astfel au fost arestați căpitanul Ghiță Vasile și călugărița Suzana Vieru, învinuiți de falșificare de acte și fotografii, s'au emis de asemenea mandate de arestare contra d-lor Emil Iliescu și Gogu Iliescu, fost senator, care a făcut o interpelare împotriva episcopului de Buzău în parlamentul averescan.

Piața Valutară

Leul la Paris a cotat ieri 15.75, la Zurich 3.17 ;

Devizele în Capitală au notat : Francul francez 6,42 ; belga belgiană 22.80 ; francul elvețian 31.60 ; lira engleză 796 ; dolarul 163 ; lira italiană 9,10 ; coroana cehă 4.85 ; Rentenmark 38,75.

Din Podul-Iloae

Podul-Iloaei.— La Grădina Publică de aci, a avut loc serbarea de finele anului a Școalei primare romîne de băieți și fete.—Elevii și elevele școalei u cântat și dansat dansuri naționale, bine executate. S'au reprezentat și 2 frumoase piesete. Publicul asistent a aplaudat îndelung pe elevi.

Au luat apoi cuvântul Dl. Rotta care mulțumește publicului asistent. Dl. Russu primarul orașului arată meritele corpului didactic local.—Succesul moral al serbării se datorește în mare parte D-nei și D-lui D. Rotta, directorul școalei.

Impărțirea premiilor a avut loc Duminică 3 Iulie.

Furturi de cai.— In cursul acestei săptămâni numeroase furturi de cai s'au săvârșit în comuna noastră. De la Propietarul Grig. Rusovici s'au furat patru cai în valoare de 80.000 lei ; de la locuitorul Russu una iapă și de la un cantonier doi cai.

Se cercetează.

Cor.

Din Vaslui

Serbare sportivă. Duminică 3 Iulie a avut loc în Cercul sportiv al orașului nostru o reușită serbare dată de societatea „Șoimii".

La orele 5 p. m. în fața unui public numeros, serbarea s'a început printr'un interesant match de volley-ball între categoriile A. și B. ale soc. „Șoimii", al cărui rezultat a fost nehotărît. Au urmat lupte franceze și box între Daleju și Ene deoparte și între Alexandru Mayer și Costică, de cealaltă parte. S'au terminat prima cu rezultat indecisiv, iar a doua prin victoria lui Mayer.

La box exibiție au luptat Emil Daleju și Nae Boghiceanu.

Serbarea a luat sfârșit printr'un match de foot-ball între echipele de categoria I-a „Șoimii"—„Junimea", terminat cu 3—0. puncte marcate de „Șoimii" în prima repriză.

S'au remarcat la „Șoimii" Ionescu, Boghiceanu și Constantinescu. La „Junimea" : Schwartz, Palade și Lazarovici.

Bal.—In saloanele Valea „Rahova" a avut loc un reușit bal dat de societatea „Expresul" c. f. r. din Iași, sub patronajul domnului C. Corciovescu șeful gării.

Pentru reușita acestui bal a dat un deosebit d. Angheluță șeful uzinei, precum și membrii din comitet.

Cirus

Pan. Halippa

arestat în jud. Lăpușna

D. Pan Halippa a fost arestat de jandarmi la Buicani în jud. Lăpușna, pe când voia să fotografieze un grup de săteni prinși și duși între baionete.

Genul operetei

face furori în Rusia

Dar trupele sunt foarte proaste.—Povestea unei pălării

„Opereta e în marș", așa se spune la Moscova și asta nu e o metaforă, nici vre-un joc de cuvinte. Ziarul „Izvestia" dă alarma că genul operetei e singurul în Rusia care adună mereu săli tixsite. Și asta nu nu mai în orașe unde trăește noua burghezie, ci și în regiunile cu populație exclusiv muncitorească. Peste tot publicul cere operetă.

Dar majoritatea trupelor de operetă se prezintă, atât ca repertoriu cât și în ce privește elementele din care se compun, la un nivel egal cu zero.

Caracteristică e darea de seamă a unui „critic teatral" apărută într'un ziar de provincie asupra „Silve".

Opereta a fost dată într'un teatru muncitoresc al unei fabrici de spirt și afișul care anunța reprezentația era scris cu mâna. Nevinovatul autor al afișului anunța că în curând sosește o trupă de operetă cu participarea „vestitei cântărețe" Silvia.

In seara spectacolului, sala cubului muncitoresc era ticsită până la ultimul loc.

Spectacolul începu prin apariția unei persoane care se adresează publicului :

—„Cetățeni, care din Dv. posedă o pălărie tare ? Am nevoe numai decât de așa ceva pentru a face pe aristocratul, pe scenă".

Cum însă pălăria tare e un lucru necunoscut la muncitorii fabricii de spirt, actorul a fost nevoit să se mulțumească cu o pălărie birjărească. Trupa de operetă se compunea în total din trei persoane. (Ceps)

Nenorocirea de la Uzină

Un lucrător electrocutat

O impresionantă nenorocire s'a întâmplat eri la Uzina de Electricitate.

Lucrătorul Iacovlov Neculai, în etate de 50 ani, pe când lucra la niște motoare, a fost puternic curentat.

Fiind trimis spre spital lucrătorul a încetat din viață.

Pe urma lui rămân 7 copii.

Parchetul fiind înștiințat a autorizat înmormântarea.

INFORMAȚII

x *Consilierii liberali ai municipiului Iași au hotărât să ceară ministerului de interne anchetarea gestiunii de la primăria locală din timpul administrației averescane.*

O telegramă a fost expediată d-lui Duca, în acest scop.

x A fost surprins individul Iancu Solomon din str. Sf. Andrei 36 pe când vroia să fure 2 tuburi de acid din curtea fabricei de apă gazoasă din Sf. Lazăr.

Opunându-se la arestare sergentul a tras după el mai multe focuri de revolver.

x Până aseară la orele 6 nu fuseseră ridicate, la judecătoriile din oraș, decât 60 la sută din cărțile de alegători.

x D. M. Volutză, secretarul Consiliului Județean, a obținut un concediu de vară de o lună, cu începere dela 12 Iulie.

D. Voluță va fi suplinit de d. Const. Breviman, șeful biroului contabilității comunale.

x Lustragiul Hagi Tamuri pe când petrecea aseară într'o cârciumă din strada Lozonschi, și-a înfipt un cuțit în pulpă.

Lustragiul a fost internat în spital.

x *Sinucidere.*— La Todireni pe linia Dorohoi, o femee necunoscută s'a aruncat înaintea trenului, care venea spre Iași.

Femea a fost complect mutilată. Incă nu i s'a putut stabili identitatea.

Teatru de vară

Mâine **Vineri 8 Iulie,** la grădina *„Select"* vis-a-vis de Liceul Național, se joacă *„Bărbierul din Sevilla"* în aer liber.

Distribuția cu cei mai iubiți artiști ai publicului ieșean, în frunte cu decanul scenei naționalului nostru, d. **Vernescu-Vâlcea** care apare în *Don Bartholo.* In bărbierul *Figaro,* d. *Mil. Gheorghiu,* d. *Aurel Munteanu în Contele D'almaviva,* d-ra *Marg. Baciu* în *Rosina,* d-nii Sava, Pascu etc.

Biletele la cassa *Sidoli* și *Select.*

x Tribunalul a admis acțiunea intentată de d. Izac Polac, proprietarul imobilului gimnaziului „Alexandru cel Bun", — pentru evacuarea școalei.

x Tribunalul a reconfirmat mandatele de arestare a d-nei Mathilda Marteau și a d-lui Carol Caufman.

x D. Av. I. Rang s'a plâns eri Parchetului că a fost amenințat cu moartea dacă se va prezinta la Sculeni spre a susține lista de candidați a partidului național-țărănesc.

x Curtea de Apel secția I-a, se va pronunța mâine în procesul de abuz de încredere intentat d-lui B. Brauner casierul Băncei Moldova.

x D. dr. D-tru Holban a fost reprimit la postul de medic definitiv al circ. Dobrovăț (Vaslui).

x D. dr. Frandin a fost numit medic definitiv al spitalului Dănienești (jud. Roman).

x In Monitorul oficial a apărut pe data de 1 Iulie, o mare mișcare în armată privind pe ofițerii din toate armele, dela sublocotenenți până la coloneli. E vorba de avansarea ofițerilor activi.

x *Coloniile de vară.*— Comitetul Societății Colonia școlară „Spiru C. Haret" din Iași a hotărît plecarea copiilor în colonie de vară la Bicaz, jud. Neamț, ziua de Duminică 10 Iulie a. c.

D-nele directoare și d-nii directori ai școalelor primare din Iași sunt rugați a înștiința pe copiii dela școalele D-lor aleși în colonie, să se prezinte la școala „Trei Ierarhi" în ziua arătată mai sus, orele 7 dimineața ; iar până la acea dată copiii aleși în colonie vor aduce la școala „Trei Ierarhi" săcușorul cu lucrurile trebuitoare.

Plecarea dela gară se va face dela școala „Trei Ierarhi" — spre a evita aglomerarea pe peronul gării.

x Clubul sportiv „Atlantica" din localitate, a înființat la Iași o asociație de foot-ball căreia i-a dat numele „Nungesser și Coli".

x **Un comunicat iorghist.**— Primim :

Comitetul organizației partidului *național democrat* (iorghist) din Iași recomandă tuturor prietenilor politici ca în alegerile ce au loc să dea voturile lor listei *partidului poporului* cu semnul steaua.

x *Inspecție sanitară.*— D. dr. Cazacu, directorul regiunii sanitare însoțit de d. dr. C. Vasiliu, medic-șef al județului, a inspectat eri circumscripțiile Ungheni și Tomești.

La Ungheni, d. dr. Cazacu, a adunat întregul personal sanitar și într'o conferință le-a dat instrucțiuni amănunțite, asupra îndatoririlor lor și în special în ceia ce privește campania pentru combaterea malariei.

Directorul regiunii sanitare, a rămas perfect mulțumit de rezultatul inspecțiunii.

x Direcțiunea *liceului național* aduce la cunoștința celor interesați, că de la 17 Iulie — 17 August cancelaria direcțiunei îi închisă. Nu se vor elibera acte, certificate etc. In fiecare zi de la ora 18—19 se vor da informații.

Dacă plecați la băi, abonați-vă la „Opinia".

x D-ra dr. Ghețu, numită medic al circumscripției Scânteia, a depus azi cuvenitul jurământ, în fața d-lui dr. Cazacu, directorul regiunii sanitare.

In felicitarea adresată tinerei doctorese, d. dr. Cazacu a invitat-o să pue toată bună voința în căutarea populației nevoiașe a cărei îngrijire îi este încredințată.

Foarte emoționată, d-ra dr. Ghețu a promis să-și îndeplinească misiunea cu tot devotamentul.

x Se dezminte știrea cum că d. Ion I. C. Brătianu ar fi contribuit cu o sumă de bani la fondul electoral al organizației liberale din Iași.

Scrisoare de mulțumire

Huși 3 Iulie 1927

Onor.

„ANCORA"

Societate Română de Asig. G-le

Direcțiunea Regională

IAȘI

Soțul meu DAVID MARCOVICI Cărciumar din HUȘI str. Ștefan cel Mare No. 15, a încheiat acum 8 luni de zile la Soc. „ANCORA" o asigurare mixtă pe caz de deces de Lei 100.000.— în favoarea mea despre care lucru nici nu am știut.

Acuma decedând, am găsit între hârtiile defunctului această Poliță de asigurare și adresându-mă Dvs., am fost lichidată în modul cel mai culant posibil, achitându-mi-se astăzi întreaga sumă de lei 100.000.— (una sută mii) înlesnindu-mi-se chiar și formalitățile pentru care aduc Soc. „ANCORA" viile mele mulțumiri.

Mulțumesc deasemenea și Agentului Dvs. principal din Vaslui D-lui Pincu Goldștein care a îndemnat pe d cedatul meu soț să încheie această asigurare pentru care îi voi rămâne veșnic recunoscătoare.

Voi recomanda tuturor cunoscuților mei Asigurarea „ANCORA" care am putut constata că e o Societate serioasă și conștiincioasă.

Cu deosebită stimă

PAULINA D/ MARCOVICI

Huși, str. Ștefan cel Mare 15

ORI CE BĂRBAT „BINE" SE RADE NUMAI CU FAVORITA
LAMA DE LUX
PIERRE
INTRODUSĂ IN TOATĂ LUMEA CEA MAI FINĂ AVAND ALIAGIU DE ARGINT

Publicație

Se aduce la cunoștință că, în ziua de 11 Iulie 1927 ora 10 a. m. se va ține licitație publică, în cancelaria Epitropiei „Sft. Nicolai de Sus" din str. Păcurari No. 8, pentru lucrarea de acoperire a bisericei filiale „Cuvioasa Paraschiva" din strada Păcurari.

Licitația se va ține, cu oferte închise, în conformitate cu legea contabilității publice art. 72—83 și cu condițiunile generale pentru întreprinderi de lucrări publice.

Domnii concurenți vor depune odată cu ofertele închise și garanția de 10 la sută în efecte garantate de stat sau în numerar. Supra oferte nu sunt admise.

Condițiunile de efectuarea lucrărei și orice informațiuni se pot lua de la Preotul parch, în fiecare zi de lucru dela 8—9 a. m. în cancelaria epitropiei.

EPITROPIA

Publicație

Se aduce la cunoștință D-lor, Ingineri, Arhitecți, Societăți de Construcție, că în ziua de 16 Iulie 1927 ora 11 dimineața se ține licitație pentru continuarea clădirei Palatului Corporațiilor Dispensarului și băi. Licitația se ține în localul Corporațiilor din str. Alexandri No. 3. Devizele și condițiunile caetului de sarcine se pot vedea în fiecare zi în orele de birou.

ANUL XXIII No. 6037 — 3 LEI EXEMPLARUL — SAMBATA 9 IULIE 1927

ABONAMENTE
Lei 1000 pe un an
„ 500 „ 6 luni
„ 300 „ 3 luni

UNIVERSITATII IAȘI

OPINIA

ZIAR POLITIC COTIDIAN

ANUNCIURI
se primesc la toate Agenţiile de Publicitate şi la Administraţia ziarului
Iaşi—Str. Gh. Mârzescu 17

REZULTATUL ALEGERILOR PENTRU CAMERA

Din rezultatele cunoscute până acum, reesă că guvernul a obţinut peste 65 la sută din voturile exprimate pe ţară.

Majorităţi mai mari au luat liberalii în vechiul regat, Basarabia şi Bucovina, în bună parte datorită popularităţii personale a d-lui dr. Lupu (cazul Prahova, Ilfov, Covurlui, Fălcia, Bacău etc).

In Ardeal naţionalii îşi păstrează popularitatea. Mai ştirbiţi în popularitate sunt naţional-ţărăniştii în Basarabia.

Dar în general reuşita guvernului se explică în două feluri: prin ingerinţe făcute şi care au dat un rezultat mai favorabil decât spera însuşi d. Duca. In al doilea rând, este de observat încăodată că cetăţeanul încă îşi păstrează vechea deprindere de a fi guvernamental.

Ca situaţie a partidelor, e de observat că averescanii sunt desfiinţaţi. Acelaşi lucru cu partidul d-lui Iorga.

De socialişti şi comunişti se poate spune că nu există. Probabil că nici una din aceste grupări nu va da reprezentanţi în parlament.

D. Cuza şi a mai păstrat din popularitate. Nu se ştie însă încă dacă va reuşi să fie ales.

*

La Iaşi, în oraş şi judeţ liberalii şi-au impus o populaţie covârşitoare. Naţional ţărăniştii şi-au păstrat situaţia de mai înainte.

Socialiştii (d-rul Gheler-ter) şi-a pierdut simpatia masei evreeşti care a urmat pe d-rul Filderman şi a votat cu duiumul pe liberali.

Alte observaţii vom face când se va cunoaşte exact rezultatul general.

Adevărata Primărie a Iaşului

Acţiunea societăţii „Propăşirea Iaşului"

Iaşul nu este încă definitiv pierdut. Mai există oameni cu inimă care îşi sacrifică timpul fără scopuri de îmbogăţire, care îşi oferă serviciile şi cunoştinţele speciale pentru a da puţină viaţă mult oropsitului nostru oraş.

Vom avea în curând o „Călăuză a Iaşilor", redactată în româneşte şi franţuzeşte, spre a putea fi folosită şi de vizitatorii străini. De asemeni se va alcătui un album de vederi, spre a face cunoscute frumuseţile Iaşului. Luând acest album, vizitatorii străini vor duce până departe o amintire preţioasă şi un document vizibil al existenţei unei culturi proprii româneşti.

Bunul renume şi buna gospodărie a oraşului au găsit păzitori preceputi şi energici. Se va impune administraţiei comunale să ia măsuri care să nu vie în conflict cu regulele elementare de higienă, cu interesul general şi cu bunul simţ. Se va înteveni, de pildă, ca străzile să fie măturate de la ora unu noaptea la 5 dimineaţa, pentru ca praful ridicat de pe jos să nu fie înghiţit de trecători. Se va stărui ca apa să curgă mereu, pentru a se satisface cerinţele de higienă; se va supraveghea ridicarea regulată a gunoaelor şi în cazul când Primăria nu-şi va îndeplini datoria va fi dată în judecată pentru daunele rezultate din îmbolnăvirea populaţiei şi pentru restituirea taxelor de ridicarea gunoaelor.

Luând cunoştinţă de acest program plin de făgăduinţi cetitorul a băuit poate o clipă, că e vorba de programul unei liste de candidaţi la viitoarele alegeri municipale. Dar a corectat imediat greşala, căci de obiceiu programele acestea nu vorbesc de lucruri atât de simple şi atât de necesare, ci conţin declaraţii de politică înaltă, fraze goale, fără folos şi fără rost în gospodăria unui oraş.

E adevărat că după lege şi în mod raţional, aşa s'ar cădea să fie: consiliul municipal să lucreze la îmbunătăţirea condiţiilor de viaţă comună ale cetăţenilor. Să nu se mulţumească a repeta ce făceau acum o sută de ani căpeteniile de târguri. Condiţiile vieţii s'au schimbat; trebue să se schimbe şi mentalitatea oamenilor. Dar se vede că lucrul acesta e prea greu şi ispitele spiritului retrograd asaltează prea puternic consiliile noastre municipale.

Pentru a veni în ajutorul oraşului, cetăţenii s'au constituit într'o societate particulară „*Propăşirea Iaşului*". Cei mai de seamă şi mai inimoşi oameni ai cetăţii sunt în fruntea acestei noi formaţiuni, care a şi început să lucreze. Măsurile pomenite în treacăt mai sus, au fost preconizate la o şedinţă recentă. Întrunirile vor urma în mod regulat şi membrii „Propăşirii" vor lucra activ, constrângând pe distraţii şi somnoroşii care deţin demnităţi oficiale, să-şi facă datoria.

Dacă va urma fără şovăire şi îşi va lărgi câmpul de acţiune, adunarea „Propăşirii Iaşului" *va deveni în scurtă vreme adevărata primărie a oraşului.* Cetăţenii vor înţelege că părinţii Iaşului se găsesc acolo unde se pune dragoste, cinste şi pricepere pentru folosul comun.

Care va fi urmarea unei iniţiative atât de inimoasă? Sunt două ipoteze. Ori autorităţile comunale, alarmate de concurenţa periculoasă a priceperii şi bunului simţ, temându-se de reaua pildă a unei dezinteresări, va cere măsuri împotriva societăţii „Propăşirea" şi vor căuta s'o desfiinţeze. Ori, va începe un fel de întrecere; de ruşine, pentru „obraz", primăria va căuta să-şi facă mai bine datoria. Şi într'un caz şi în altul, ieşenii sunt datori să dea tot sprijinul lor iniţiativei atâte de frumoase a societăţii „Propăşirea".

— I —

Actualităţi politice

Alegătorul consecvent

Acum un an şi patru luni, în alegerile municipale de la Iaşi, cu toate că liberalii se aflau la guvern, lista liberală a fost trântită. Alegătorii ieşeni au dat cu duiumul voturile pentru opoziţie (naţionali, ţărănişti, averescani).

Ieri, la alegerea de deputaţi, au votat aceiaşi ieşeni de anul trecut. Dar voturile lor au mers buluc pe lista liberală. Opoziţia a rămas într'o minoritate ului-toare.

Cum se poate explica aşa complectă schimbare de situaţie, într'un singur an? Doar prin cartelul d-lui dr. Filderman...

In orice caz, proba de conştiinţă şi consecvenţă a alegătorului ieşan... egalează Mizilul.

Practio

Oficiosul guvernamental „Curierul Israelit" făcând elogiul d-lui dr. Filderman, spune că: "e om practic".

Practic fără îndoială.

Dovadă că s'a ales cu un scaun de deputat.

*

Tot „Curierul Israelit" imprimă un anunţ de întrunire, înşirând lista oratorilor. Numele d-lui ministru dr. Lupu e pus cu litere modeste. In schimb, numele d lui dr. Filderman e imprimat cu litere formidabile.

Desigur, pentru „oameni practici" modestia nu poate fi ceva obligator.

X.

Din toată lumea

Viaţa nesigură în Caucaz.— In regiunea Caucazului, lupta între bolşevici şi antibolşevici a luat întinderea unui adevărat şi singeros război civil. Bandele antisovietice atacă pretutindeni detaşamentele poliţiei „Ceka", sau invadează cluburile, şi exterminează fără milă pe comunişti.

O luptă foarte crâncenă s'a dat zilele acestea la Gubskaia în Kuban. Autorităţile sovietice au capturat 80 persoane, din care 40 au fost împuşcate pe oc.

*

Deficit bugetar englez.— Pe trimestrul Apri —Iunie, Anglia a suferit un deficit bugetar de vre-o 70 milioane lire sterling, adica vre-o 56 miliarde lei.

*

Declaraţia obligatorie a tuberculozei.—In Franţa sunt anual 650,000 tuberculoşi, din care mor 150,000.

Pentru a se putea lua cât mai bune măsuri de combatere a flagelului, Camera franceză a votat o lege prin care e obligator a se declara cazurile de tuberculoză. Deocamdată obligativitatea se aplică în cazuri de moarte şi in cazul schimbării de domiciliu al tuberculoşilor.

Autorităţile sanitare avizate, vor fi în măsură să procedeze imediat la dezinfectarea locuinţelor.

*

Progres ştiinţific.— Se anunţă că în laboratorul universităţii din Amsterdam (Olanda) s'a putut obţine presiunea extraordinară de 30,000 atmosfere, —lucru nemai pomenit până acum. Se speră că acest lucru va avea importante urmări ştiinţifice şi tehnice.

*

Listă civilă.— Camera belgiană a sporit lista civilă a regelui Albert la suma de 60 milioane lei anual.

Prosperitatea economică mondială

se poate obţine prin libertatea comerţului

După studii care au ţinut doi ani de zile, congresul Camerei de Comerţ internaţionale, întrunit la Stockholm, a redactat un raport privitor la piedicile ce se pun activităţii comerciale.

Raportul insistă asupra faptului că propăşirea şi prosperitatea mondială se pot obţine numai dacă toate ţările vor suprima, treptat, piedicile ce se pun în calea comerţului.

Camera internaţională îndeamnă a se adopta politica recomandată de conferinţa internaţională economică din Geneva şi de concepţiile Ligii Naţiunilor.

Organizaţiile economice din fiecare Stat sunt sfătuite a lupta şi obţine libertatea deplină a comerţului.

DUPĂ ZBORUL LUI BYRD

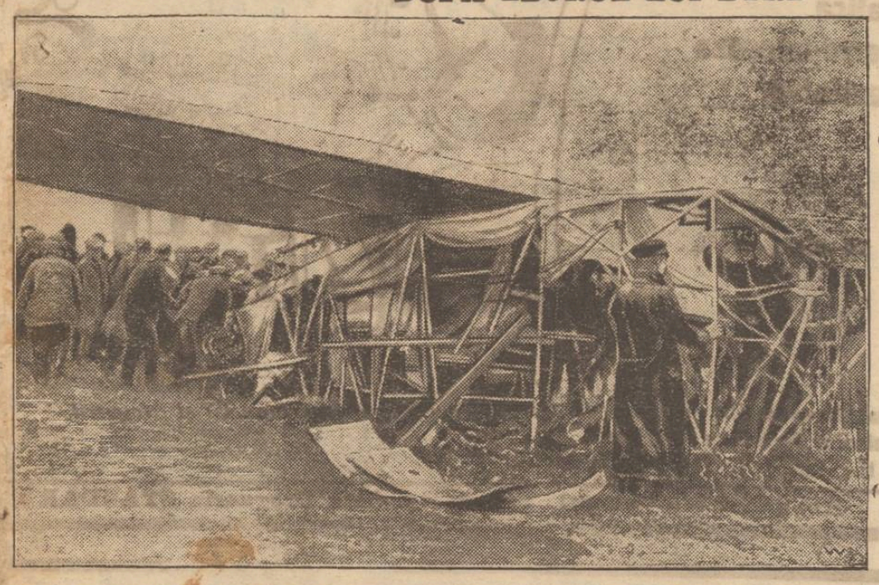

Aeroplanul „America" al lui Byrd, grav avariat după amerisarea forţată la Ver-sur-Mer.

ASPECTE

Lecţia alegerilor

S'au sbuciumat candidaţii opoziţiei, câţiva cetăţeni indignaţi şi-au luat rolul în serios protestând telegrafic până la uşa chiar a ministerului de interne; ba şi la palatul regal. De o lună întreagă ţara trăeşte vremuri de urgie şi bejenie: nimeni nu e liniştit, nimeni nu se ocupă cu treburile lui obicinuite.

Nu cunoaştem încă rezultatele generale ale alegerilor; dar ele sunt de prevăzut: guvernul va avea desigur majorităţi impunătoare.

Tot astfel a fost şi anul trecut, când banda averescană a obţinut aproape unanimitatea sufragiilor şi aşa va fi în vecii vecilor în această ţară bătută de toate nenorocirile.

In faţa acestei situaţiuni, avem dreptul să ne întrebăm: de ce mai au unii naivitatea să se înflăcăreze în lupta electorală, când ştiu cu „poporul" este eminamente guvernamental şi că votează cu stăpânirea, chiar dacă ar fi reprezentată prin douisprezece evadaţi de la Văcăreşti sau prin douisprezece pensionari ai ospiciului Socola?

Tembelismul „poporului", luat în bloc, nu mai are margini; el se manifestă în orice ocazii acelaş, fără nici o variaţie, ceea ce dovedeşte că spiritul vremii şi toată truda câtorva visionari este inutilă şi chiar caraghioasă.

Anul trecut, toată ţara era averescană; anul acesta e liberală şi va fi orice va voi jandarmeria şi administraţia să fie; să-şi numere averescanii voturile acum, după cum le-au numărat şi liberalii îndată după războiu când, prin acelaş tembelism, ţara devenise subit democrată.

Nu se poate face nimic cu o asemenea turmă de votanţi; consecinţele le va trage, în definitiv, tot turma şi singura atitudine inteligentă este să te ocupi, în vremuri când toată lumea sughiţă după rezultatele alegerilor, cel mult cu adunarea materialului pentru schiţe umoristice în care eroii să fie concetăţenii tăi, aşa cum îi vezi în faţa localurilor de vot stând ca viţelul la poartă nouă.

G. SPINA

Primul ministru al Rusiei

îndeamnă la înarmare contra Angliei

D. Ricov, primul ministru al Rusiei, a lansat un apel către popor, în care anunţă că la 10 Iulie începe „săptămâna apărării", şi apoi adaogă:

— **„Ruptura cu Marea Britanie este un preliminar de război**, şi iată singurul răspuns pe care-l putem da: *fiecare muncitor trebue să fie în stare a mânui o puşcă şi a se apăra contra atacurilor cu gaze asfixiante.* In plus, trebue să ştie cum să sporească puterea războinică a ţării sale.

Trebue să mobilizăm toate forţele noastre, pentru a susţine armata şi marina şi să organizăm servicile din spatele frontului.

„Suntem abea la începutul unei sarcini pe care fiece muncitor trebue s'o întreprindă cu cea mai mare hotărîre, pentru apărarea uniunei sovietice şi pentru triumful socialismului".

Pregătirea lui Byrd

pentru zborul la Polul Sud

Se ştie că îndrăzneţul aviator Byrd a zburat anul trecut deasupra Polului Nord. Acum, după ce a reuşit să treacă Atlanticul, aviatorul american a hotărît să zboare la Polul Sud.

In această privinţă, iată ce declară Byrd ziarelor pariziene:

—„Am hotărît să zbor la Polul Sud. Voi lua cu mine pe Noville şi Balchen.

„E probabil că vom porni de la marea banchiză situată la sud de Noua-Zelanda, unde ne vom aş za baza de operaţii.

„Vom avea cu noi două avioane: unul de tipul „America" adică cu trei motoare, şi celălalt cu un singur motor. Le vom folosi pe amândouă, după cum ne vor îngădui vînturile, care sunt foarte violente la marea banchiză.

„In orce caz, expediţia aceasta va avea un caracter de explorare pur ştiinţifică, şi nicidecum un caracter sportiv".

Byrd a mai declarat că nu se înapoiază cu avionul de la Paris la New-York, lăsînd gloria aceasta în seama aviaţiei franceze.

ACTUALITĂŢI

O REPLICA

Tot în chestia Grozăvesov

Am cetit cu multă fidelitate rândurile „cititoarei" publicate în „Opinia" şi care par a fi un fel de apărare pentru justiţia vieneză şi o susţinere pentru Nelly Grozăvescu, care încarnează victoria slăbiciunilor de femeie.

Dacă atitudinea opiniei generale este în protest faţă de verdictul dat, este bazat pe considerente cari nu s'au mărginit numai la faptul în sine de crimă a unei soţii asupra soţului său, ci pe faptul că ia apărarea demnităţii şi valorii femeiei care în secolul nostru tinde spre evidenţiare, nu spre îngenunchiare.

Tinde spre evidenţiare, cu atât mai mult cu cât au început acum să se accentueze lupta cuceririi de drepturi egale cu ale bărbatului, când demnitatea şi valoarea femeiei nu trebue câştigată printr'un verdict dat fără dreptate şi mai mult din convingere sentimentală. Am luat părerea marei majorităţi nu pentrucă triumful ei — care i-a

(Continuarea în pag. IV-a)

RUBRICA LITERARĂ

CUM A DEVENIT DICKENS SCRIITOR

O PAGINĂ MIŞCĂTOARE DIN VIAŢA MARELUI ROMANCIER

Scriitorul francez André Maurois, publică în „Revue hebdomadaire" o interesantă povestire a copilăriei şi tinereţei lui Charles Dickens, marele romancier englez. D. Maurois explică talentul lui Dickens prin felul cum şi-a format caracterul. De mic copil el a cunoscut suferinţa şi toată viaţa a păstrat un fel de simpatie de care sunt incapabili cei ce n'au trăit viaţa celor săraci.

Charles Dickens s'a născut la 1812 El era fiul unui mic funcţionar la casieria flotei; fire încântătoare, vesel, ştiind să povestească frumos şi să-şi primească bine prietinii, dar care cheltuia totdeauna mai mult decât câştiga şi se cufunda cu nepăsare într'un ocean de datorii. Tatăl lui Dickens fu hărţuit aşa de grozav de creditori, încât trebui să fugă din oraşul Chatam la Londra, unde soţia lui deschise o şcoală de fete, care nu avu niciodată vre-o elevă. In cele din urmă John Dickens fu arestat pus la închisoarea de datornici din Masshalea.

Charles Dickens avea atunci zece ani şi îşi luă asupra lui răspunderile unui şef de familie. Mama lui nu era în stare să-l ajute şi el singur făcea ghetele, păzea pe fraţii şi surorile mai mici, cumpăra din piaţă, încerca să vândă cele câteva lucruri care mai rămâseseră în casă. Mai mult, el vrea să-şi câştige existenţa, şi nişte rude îndepărtate, fabricanţi de cremă de ghete, îl angajează cu un şiling pe zi, pentru a ajuta la împachetarea borcanelor de cremă. Devenind foarte îndemânatic în această operaţie, patronii avură ideia să-l utilizeze ca o reclamă vie, şi-l puseră să lucreze în dosul unei vitrine pentru a-l da în spectacol trecătorilor. Duminica, el se ducea să-şi petreacă ziua cu tatăl său în închisoarea pentru datorii, unde se muta e întreaga familie a lui John Dickens.

Când tatăl său, graţie unei mici moşteniri putu să-şi recapete în sfârşit libertatea, Charles Dickens, după ce stătu câtva timp într'o şcoală condusă de un anume Jones, care era un igorant şi o fiinţă brutală, intră ca secretar la un avocat. Tânărul cumpără cu câteva şilingi un tratat de stenografie şi, prin propria lui sforţare, deveni în scurtă vreme un stenograf excelent. După ce fu o vreme funcţionar de tribunal fu angajat ca reporter-stenograf pentru şedinţele parlamentului, de către ziarul „The True Sun".

Trăind în admosfera de ziar, îi veni şi lui gustul să scrie. El încercă să scrie o poveste scurtă pe care o duse la o publicaţie săptămânală, şi avu bucuria, săptămâna viitoare, să-şi vadă mica povestire publicată.

El repetă experienţa cu acelaşi succes, şi reuşi ca ziarul „Evening Chronicle" să-i primească o serie de schiţe, crochiuri scurte din viaţa Londrei,

(Continuarea în pag. IV-a)

URODONALUL

COMBATE GUTA

Reumatismul
Piatra
Sciatica
Arterio-scleroza
Obezitatea

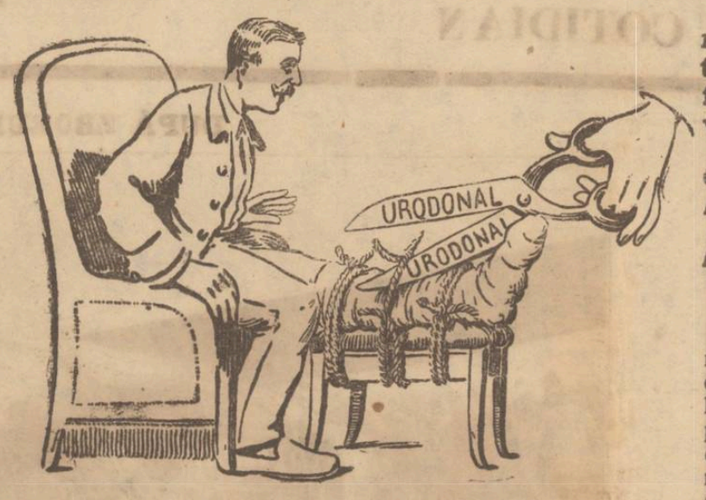

URODONALUL curăţă rinichii, spală fioatul şi articulaţiile. Face flexibile arterele şi evită obezitatea.

COMUNICARI:
Academia de Medicină
(10 Nov. 1908)
Academia de Ştiinţe
(14 Dec. 1908)

URODONALUL luat în timpul marilor crize de gută, nu are un efect supărător, cum au salicilatele, nu are nimic din efectele periculoase ale colchicei şi ale colchidinei. Durerile descresc cu repeziciune, şi de multe ori chiar criza este scurtată".

Dr. F. MOREL
Medic-maior de clasal-a în retragere, fost medic al spitalelor, fost medic a spitalelor marinei şi coloniilor.

16 mari premii

Stabilimentele CH TELAIN
Furnizorii Spitalelor din Paris
2 bis, Rue de Valenciennes

De vânzare numai prin farmacii şi droguerii.

Exclusivitatea Generală pentru România Drogueria STANDARD, 2, str. Zorilor, Bucureşti

Astăzi VINERI 8 IULIE s'a deschis
în STRADA LAPUŞNEANU 38
Depozitul de vânzare al fabricei de ciorapi şi tricotage
„HERKULES"
O surpriză: Fiecare al 10-lea cumpărător, după numărul de ordine al bonurilor de casă, primeşte Vineri şi Sâmbătă GRATUIT o pereche de ciorapi de mătasă, pentru dame sau bărbaţi.
„HERKULES"
Fabrică de ciorapi şi tricotage din Cernăuţi

Sirop Hypofosfit compus WERNER
Tonic şi reconstituant al celulei vetali

In zilele de 9, 10, 16 şi 17 Iulie 1927
va avea loc în
GRADINA COPOU
Marile Serbări Electrice
ALE UZINELOR
sub patronajul d-lui Const. Crupenschi
Cele mai frumoase surprize şi cea mai frumoasă iluminaţie.

Umbrele
Cu preţuri reduse se găsesc numai la
Fabrica de Umbrele
F. Kaufman
Str. Ştefan cel Mare 21
alături de magazinul „La Vultur"
Atelier special de reparat şi îmbrăcat umbrele

EPITROPIA FONDAŢIUNILOR
„Ghizela şi Arnold Weinrauch"
Iaşi, Str. Aron Vodă No. 5
CHEMARE

Şcoala de Meserii „Ghizela şi Arnold Weinrauch" reorganizându-se, face apel la părinţi ai căror copii şi-au terminat cursul primar să-i trimeată la Şcoala de Meserii, unde vor găsi instrucţia necesară, cămin, hrană, îmbrăcăminte şi rechizite.

Absolvenţii şcoalei se bucură de termenul redus în armată şi la absolvire obţin 80 la sută din venitul realizat din vânzarea lucrului confecţionat.

Inscrierile încep la 1 Iulie a. c. şi vor continua în fiecare zi între orele 9—12 în cancelaria şcoalei din Iaşi str. Aron Vodă No. 5 până la 15 Iulie a. c.

La înscriere se vor prezenta actul de naştere şi certificatul de absolvire al cursului primar.

Epitropia Fondaţiunilor
„Ghizela şi Arnold Weinrauch"

Dr. A. Stocker
Boli interne, de piele, Venerice, Sifilis.
Consultaţii: 9—11 dimineaţă şi 2—7 d. a.
Iaşi Str. Vasile Alexandri 3 bis
(Localul Corporaţiei)

DOCTORUL
R. Damsker
Str. Cismăriei 17
(Piaţa Halei)
Consultă zilnic:
MEDICINĂ INTERNA
Genito-Urinare, Sifilis

Doctor A. Dascăl
BOLI de COPII şi INTERNE
BOLI VENERICE
Consult. şi tratament:
11—12 a. m. şi 2—7 p. m.
Iaşi, str. Cuza Vodă 42
(casele Cristofor)
vis-a-vis de Camera de Comerţ

Publicaţie

Se aduce la cunoştinţă D-lor, Ingineri, Arhitecţi, Societăţi de Construcţie, că în ziua de 16 Iulie 1927 ora 11 dimineaţa se ţine licitaţie pentru continuarea clădirei Palatului Corporaţiilor Dispensarului şi băi. Licitaţia se ţine în localul Corporaţiilor din srr. Alexandri No. 3. Devizele şi condiţiunile caetului de sarcine se pot vedea în fiecare zi în orele de birou.

DE INCHIRIAT imediat centru o prăvălie mare eventual cu rafturi. Adresaţi-vă la Doamna Tischler Iaşi, str. Gh. Mărzescu No. 36, etaj.

DE INCHIRIAT una cameră mobilată în stradela Albă 9.

FETE LA LUCRU angajează, Lingeria S. Kinsbrauner, strada Tăetoare 16, Iaşi.

DE INCHIRIAT local de eraşmă, cu tot idicul, compus din una prăvălie, 4 camere libere. A se adresa Froim Lazur, Banca Moldova.

G. NICA, profesor, pregăteşte eleve, elevi comercială elementară, cei din clasele I, II, III seral pentru comercială superioară curs de zi a Statului şi Particulară statizată, eleve, elevi corigenţi de la toate şcoalele din Iaşi. Doritorii a se adresa: strada Muzelor 12.

DE VÂNZARE casa din Sft. Sava No. 1. A se adresa D-lui Avocat Titus Lapteş Ghica Vodă 27, între orele 8—9 dimineaţa şi 8—9 seara.

VÂNZATOARE RUTINATA se caută la Depozitul vânzare al fabricei „Herkules", str. Lăpuşneanu No. 38.

ECOURI

— *D-l Dr. H. Zanft*, şi-a reluat consultaţiunile pentru boli de piele, sifilis şi venerice în fiecare zi dela 8-11 şi 2-7 p. m. în stradela Golia No. 9.

— Clinica chirurgicală din Sanatoriul Dr. Tzaicu Iaşi, str. Carol No. 20 Iaşi esie deschisă şi în lunile de vară.

Pe lângă toate instalaţiunile moderne, la dispoziţiunea pacienţilor este „Marele institut de Radiologie Pandoros" furnizat ca ultima creaţie de Uzinele Siemans Halske din Berlin, pentru radioscopie, radiografie, terapie superficială, terapie profundă pentru toate bolile care se tratează cu razele Roentgen, de la bolile de piele până la cancerul inoperabil.

Domnul Dr. Tzaicu practică operaţiunele chirurgicale dimineaţa, iar consultaţiunele le dă după amează între orele 3—5.

Pentru cazurile urgente de provincie trebue să se reţie telegrafic cameră.

Ce-au făcut averescanii
cu împrumutul de 200 milioane lire italiene

Anchetele de la ministerul de finanţe au stabilit că din cele 200 milioane lire italiene, 170 milioane au mers pentru plata cuponului. Or e ceva nemaipomenit să se facă împrumut pentru plata cuponului, când bugetul prevede această plată şi când bugetul era prezentat ca dând excedente.

Mai mult. Italienii au furnizat anume cantităţi de mărfuri. Ei au cerut decontarea acelor mărfuri. Lucrul nu se poate face însă, fiindcă s'a constatat că lipseşte dosarul respectiv.

Printr'o adresă trimisă d-lui gen. Averescu, s'au cerut lămuriri fostului ministru de finanţe. D. Averescu a răspuns că nu-şi aminteşte să fi văzut acest dosar.

D. Vintilă Brătianu aşteaptă acum lămuriri dela d. I. Lapedatu, fost şi d-sa ministru de finanţe sub regimul averescan.

*

O altă constatare făcută de d. V. Brătianu, e că s'au dat bani mulţi demnitarilor averescani, fără nici o motivare.

Astfel, există un tablou, în fruntea căruia stă un fost deputat averescan din Moldova, din care rezultă că s'a dat câte 175.000 lei la aceşti aşa zişi specialişti, „pentru studiile pe care le vor face la vară în străinătate".

D. Vintilă Brătianu socotind că aceşti bani au fost daţi fără cauză, a somat pe detentori să restitue suma în interval de 8 zile. La din contra vor fi urmăriţi prin administraţiile financiare respective.

DOCTOR IN MEDICINĂ
M. WECHSLER
Specializat în Franţa în
ARTA DENTARĂ
Boli de gură şi de dinţi
Consult. 9-12 şi 2-7 p. m.
IAŞI, Str. Ştefan cel Mare 13
Casele Leon Mayer

Dacă faceţi reparaţii la imobilele Dv. sau construiţi din nou adresaţi-vă cu încredere la marele depozit de cherestea

„Comerţul Forestier"
din str. Uzinei No. 23 Iaşi

care furnizează materialele lemnoase necesare, de cea mai bună calitate şi cu preţurile cele mai reduse.

DOCTOR
Tr. Mihailescu
asistent universitar
chirurg secundar gynecolog la spit. Maternitatea
BOLI DE FEMEI, GENITO-URINARE-SIFILIS
Str. Lăpuşneanu No. 18, etaj
Telefon No. 164
Consult. 1—3

Naţional-ţărăniştii
arestaţi la Podul-Iloae

Podul-Iloae 8. — D. dr. Bulău candidat pe lista naţional-ţărănistă, împreună cu toţi delegaţii şi asistenţii acestei liste, au fost arestaţi eri dimineaţă la secţia de jandarmi locală.

Impresionanta nenorocire din Ungheni

Un tânăr se aruncă înaintea trenului

In Tg. Ungheni la Bariera Dănuţenii, un tânăr ca de 20 ani, Andrei Covantov s'a aruncat înaintea acceleratului de Chişinău, fiind complect zdrobit.

Tânărul e originar din Tg. Ungheni, fiind de meserie zidar.

De notat că un frate mai mare a sinucigaşului, aflând de dorinţa lui Andrei de a se sinucide, l'a întovărăşit tot drumul până la gară, căutând să i scoată din minte ideea sinuciderei.

D. N. Petrea, introduce azi recursul în Contencios

Am arătat în ziarul nostru că d. N. Petrea fostul primar al Municipiului Iaşi, va face recurs în contencios contra demiterei lui din funcţia de primar.

D, Petrea a declarat că va introduce acţiunea astăzi, pe motiv că Ministerul a călcat dispoziţiile art. 31 şi 33 din legea Administrativă.

Fapta bestială a unui satir

Bacău.— Azi a venit o reclamaţiune din partea unui cetăţean domiciliat pe str. Bacău-Focşani adresată poliţiei locale, prin care se semnala fapta bestială a unui satir cu numele de M. Meister originar din judeţul Hotin-Basarabia.

Numitul a încercat să violeze trei fetiţe diuire care cea mai mică nu are decât...5 ani.

Satirul a fost arestat şi depus în închisoarea poliţiei.

Cazul se cercetează de subcomis. Dumitru Ghenadie.

Diverse.—D. I. Vidrighin inspectorul Regiunii, de Tracţiune C. F. R. Bacău a fost mutat prin avansare la Braşov pe ziua de 1 Iulie 1927.

Prietenii i-au oferit un copios banchet.

Catastrofă de tren
în Germania

Magdeburg (Germania) un tren personal s'a prăbuşit într'o prăpastie.

Până acum nu se ştie exact numărul victimelor. Se crede că sunt 50 de morţi.

Un incident la Bucium

Ieşenii şi autorităţile au fost eri alarmanţi de trecerea în goană a unui detasament de jandarmi călări, spre Bucium.

Ce se întâmplase?

Pe când d. jude lorga, preşedintele secţiei de votare din Bucium eşise la masă, un sătean care venise se voteze a dat peste d-sa lovindu-l.

Preşedintele a ordonat imediat arestarea sâteanului.

Sătenii aflând de arestarea consăteanului lor, au protestat retragându-se dela vot.

In urmă, un delegat al sătenilor, cerând scuze din partea tuturora pentru ofensa adusă, sateanul a fost pus în libertate şi astfel votarea a continuat în linişte.

Când jandarmii şi autorităţile au venit la faţa locului, incidentul era aplanat pe cale paşnică

x Necunoscuţi au spart eri un geam de la cârciuma Roza Moscovici din Bul. Ferdinand 27, furând numeroase sticle cu lichеruri.

Incendiu la Tg. Frumos

Târgu Frumos 8.— Un incendiu a izbucnit eri la locuinţa d-lui Lupu Gückman din str. Cuza Vodă.

Focul a fost localizat de pompieri.

La o serbare de fine de an

O şcoală condusă de o învăţătoare model există în satul Ruseni (Iaşi). De la înfiinţarea acestei scoli—după cum mi-au spus bătrânii satului—nu s'a văzut o serbare şcolară mai frumoasă ca aceia din anul acesta.

Nu cred să fie mulţi învăţători cari să aibă atâta mulţumire sufletească ca învăţătoarea Maria Mândru.

Cunosc satele de prin prejur, cunosc mentalitatea sătenilor şi de aceia, nu-mi închipuiam să fie la o serbare şcolară atâta lume.

Directoara a deschis serbarea cu o cuvântare ce a mers la inimă; au urmat cântece, jocuri, naţionale, 2 piese de teatru cu învăţăminte morale pentru săteni, şi poezii. O strălucită impresie a făcut sătenilor costumele naţionale cu cari au apărut elevele.

Incheerea serbârei a făcut-o tot învăţătoarea M. Mândru cari a vorbit fnflăcărat sătenilor şi-a primit drept răsplată furtunoase aplauze.

Au asistat d-na şi d. Colonel Arabu cu d-ra. Învăţătorii din satele vecine, elevi dela scoli secundare, autorităţile din comună şi oameni din 4 sate.

Dacă ţara Românească ar numă a mulţi învăţători ca Maria Mândru, fiecare copil ar fi crescut ca să simtă în el nepotolită setea de a lucra, pentru alţii, pentru aproapele său, pentru ţara sa, şi ar avea o pornire nebiruită de a visa şi munci pentru omenire.

Invăţătorii cari nu pot trezi astfel de acţiuni sufleteşti, n'au făcut nimic.

Bravo, învăţătoarea din Ruseni!

Un asistent

INFORMAŢII

x Rezultatul scrutinului la Iaşi a fost adus încă astă noapte la cunoştinţa Ministerului de interne.

De notat că preşedintele consiliului de miniştri s'a interesat în persoană, de rezultatul alegerei de la Iaşi.

x Ne facem ecoul numeroaselor plângeri, atragând atenţia celor în drept că Iaşul este cu totul lipsit de blanchete poliţ mai mici de 20 lei, ceea ce constitue un mare neajuns pentru micii comercianţi care sunt nevoiţi a plăti valoarea timbrului în plus pentru sume mai mici.

Acest rău trebue imediat remediat.

x Curtea de apel a suspendat procesul dintre Academia Română şi nepoata lui Vasile Alexandri, d-na Margareta Catargi din Mircesti, pentru punerea în posesie a averei mobile a lui Vasile Alexandri.

x Pe şesul de la Abator s'a aşezat un convoiu de 20 căruţe de ţigani aramtari, în frunte cu bulibaşa Goană Topor.

x Parchetul general a trimis laboratorului de chimie, organele digestive ale flăcăului Irimia Ilincea din Balabeanc a Fălticeni, despre care am relatat eri, că a fost otrăvit cu cucută.

x In toamnă se va deschide în Bucureşti un teatru nou, denumit „teatrul Caragiale", care va funcţiona în localul teatrului „Fantasio" al d-lui Iancovescu.

Printre artistele teatrului „Caragiale" se anunţă d-ra Alice Cocea şi d-na Dida Solomon-Calimachi. Regia a fost încredinţată unui regisor special din Germania.

x Ministerul instrucţiunii a dispus ca direcţiile şcoalelor particulare din ţară să facă cerere pentru revizuirea şi confirmarea vechilor autorizaţii de funcţionare.

Numai dându-se noui aprobări, şcoalile particulare vor putea funcţiona la toamnă.

ULTIMA ORA

ALTE REZULTATE
ale alegerilor de Cameră

S'au mai transmis următoarele rezultate definitive :

Buoureşti

Liberali	18,197
Naţ-ţăr.	6800
Averesc.	792
Iorghişti	924
Socialişti	445
Bloc-Muncit.	376

Pentru jud. Ilfov rezultatele încă n'au fost totalizate.

Cahul

Liberali	24,774
naţ.-ţăr.	1752

Bălţi

Liberali	32,977
Naţ.-ţăr	3546
Averescani	5219
Ianc.	3536

Orhei

Liberalii	27.903
Naţ.-ţar.	4708
Averescani	1683

Soroca

Liberali	33,838
Naţ.-ţăr.	7861
Averescani	254

Tighina

Liberali	32.329
Naţ-ţăr.	8006
Averesc.	191
Soc.	818
Lanc	909

Turda

Lib.	12,866
Naţ-ţăr.	11084
Averesc.	275
Soc.	801
Bloc	180
Ung. germ.	3886

Maramureş

Liberali	10130
Naţ.-ţăr.	6166
Aver.	95
Soc.	119
Lanc	109

Caraş-Severin

Lib.	12636
Naţ.-ţăr.	28496
Aver.	665
Soc.	176
Bloc.	832
Lanc.	696
Ung.-Germ.	3634

Sibiu

Liberalii	6069
Naţional-ţărăniştii	15.644
Averescanii	1129
Socialiştii	340
Blocul muncitoresc	478
Ung-germ.	10,143

Odorhei

Liberalii	17082
Naţional-ţărăniştii	1314
Blocul muncitoresc	193
Ung-germ.	2755

Braşov

Liberali	8426
Naţ.-ţăr.	6604
Aver.	271
Soc.	195
Bloc.	372
Ung.-Germ.	5104

Năsăud

Lib.	2762
Naţ.-ţăr.	15615
Aver.	1859
Ung.-Germ.	570

Trei-Soaune

Liberali	17129
Naţ.-ţăr.	1671
ung.-germ.	3229

Olt

Liberali	30769
Naţ.-ţăr	976
Aver.	29

Ialomiţa

Liberali	30844
Naţ.-tăr.	14045
Aver.	1567

Gorj

Liberalii	21,092
Naţ. ţărănişti	12287
Averescani	200
Iorghişti	300

Caliacra

Liberalii	17121
Naţ. ţărănişti	336
Averescani	252
iorghişti	45
bloc	42

Câmpulung (Buoovina)

Lib.	22616
Naţ.-ţăr.	11576
Aver.	234
Iorgh.	170
Soc.	1761
Ung. germ.	1334

Prahova

Liberali	46455
Naţ-ţăr.	10874
Aver.	637
iorgh.	1611
Socialişti	418
Bloc-Muncit.	411
Lanc.	1502

INDIGNAREA OPOZIŢIEI
Se discută retragerea din Parlament

Bucureşti 8.— In rîndurile opoziţiei domneşte mare indignare contra chipului cum s'au făcut alegerile şi s'au aranjat rezultatele conducătorii naţional-ţărănişti discută eventualitatea de a nu intra de loc în parlament şi a duce campanie contra guvernului, pe cale extra parlamentară.

*

Fruntaşul iorghist d. Ion Sân-Giorgiu a trimis d-lui Duca o violentă scrisoare de protest şi plină de ameninţări.

Guvernul a anunţat că va lua măsuri contra d-lui Sân-Giorgiu.

Situaţia dela Primărie
Sosirea unui nou inspector.— Apropiata dizolvare a consiliului municipal

Azi dimineaţă a sosit în localitate d. Tomescu, inspector general administrativ.

La ora 9, d-sa s'a prezintat la Primărie, avînd delegaţie specială din partea ministerului de interne de a ancheta conflictele recente de la cumună.

*

D. Tome cu s'a instalat în camera primarului, aşteptat de d. Gh. Nădejde.

Au fost aduse toate actele, precum şi întîmpinarea făcută de membrii delegaţiei permanente.

Inspectorul s'a interesat de asemenea de ilegalitatea actului de destituire a d-lui Hahn secretar general.

La ora 11, d. Tomescu a cerut lămuriri d-lor Gheorghiu, Tutoveaau şi Chirica

Inspectorul general se înapoiază în astă seară la Bucureşti, unde îşi va redacta raportul.

Se afirmă, că în urma acestor conflicte, d. Tomescu va opina pentru dizolvarea consiliului municipal al Iaşului.

PRIMEJDIA revoluţiei roşii în China

Londra 8.—„Daily Mail" află din Peking că de la o zi la alta se aşteaptă izbucnirea revoluţiei roşii. Comandanţii nordişti arată completă indiferenţă faţă de înaintarea rapidă a revoluţionarilor din Sud.

Mareşalul Ceang-So-Lin e gata a părăsi Pekingul.

După alegerile de la Cameră

Zelul evreilor.—Primul discurs liberal în Piaţa Unirii. — Votul d-lui Meissner.

De necontestat în „Uniunea Evreilor români", a dat în localitate un puternic concurs liberalilor. Propaganda vie făcută în special de d-nii Fred Şaraga, Kiva Orenstein, şi alţii, au putut aduce un aport considerabil.

Muncitorimea şi-a împărţit voturile pentru d. dr. Ghelert r şi pentru lista blocului muncitoresc.

*

Intăiul rezultat în localitate, a fost acel din sectorul d-lui Ceaicovski. Tot d. Ceaicovski a ţinut primul discurs în piaţa Unirii, din automobil, — apoi prietinii săi l'au urcat în braţe pe balconul clubului liberal.

Au urmat rînd pe rînd ceilalţi şefi de sectoare.

Şi aşa au continuat discursurile până la ora 3 noapte.

*

La clubul liberal, se perindau mereu fruntaşii dar în deosebire, de organizaţia averescană din alegerile trecute, nu s'a făcut la clubul liberal nici proecţiuni luminoase, şi nu s'au ţinut prea multe discursuri,

*

Pronosticuri pentru senat nu se mai fac: Se cunoaşte de pe acum rezultatul.

D. dr. Ghelerter, s'a înapoiai aseară la Bucureşti.

Fruntaşul social-democrat e mulţumit de munca depusă în prodag rea principiilor sale şi de simpatia cu care a fost primi. Restul nu-l interesează din cale afară.

*

D. C. Meisner, a sosit eri dimineaţă în localitate pentru a-si îndeplini datoria cetăţenească de alegător.

Cc Costică Meisner a alergat în toate părţile să-şi găsească carta de alegător,—dar n'a găsit-o.

— „Bună voinţă am avut — zise fostul junimist,—dar nu pot vota".

D. Meisner se înapoiază azi la Bucureşti, în vederea alegerei de la senat, fiind cap de listă, pe lista averescană.

Inundaţii la Paris

Paris 8.— Furtuna a continuat şi ieri noapte, urmată de un adevărat potop.

Apa a pătruns în pivniţe şi în unele partere. Cîteva canaluri au revărsat.

Reţeaua telefonică a avut mult de suferit.

INFORMAŢII

x *In cercurile universitare se crede că d. I. Petrovici, fostul ministru îşi va pune candidatura pentru locul de senator al universităţii.*

Vor fi astfel trei candidaţi, d nii Simionescu, Bujor şi Petrovici.

x Luni 11 lulie se implinesc 50 ani de la moartea filantroapei Fani Neuschotz.

Impreună cu soţul său Iacob de Neuschotz, a fondat în anul 1868 Casa de orfani Iacob şi Fani Neuschotz ; în anul 1865 Templul Beti Iacob.

Şcoala de fete a Reuniunei femeilor Israelite este instalată în casa cumpărată din legatul Fani Neuschotz.

x D. dr. Ghelerter a vizitat eri spitalul de copii din strada Ghica Vodă.

D-sa în unire cu epitropia a luat măsuri pentru amenajarea pavilionului care s'a eliberat prin mutarea chiriaşului.

In acest pavilion a dispus d. dr. Ghelerter, să se instaleze policlinica, care va fi astfel despărţită de spital.

x Aflăm cu părere de rău despre încetarea din viaţă a d-nei Sultana Carare, mama d-nei Eugenia Victor Iamandi.

x *Coloniile de vară.*— Comitetul Societăţii Colonia şcolară „Spiru C. Haret" din Iaşi a hotărît plecarea copiilor în colonie de vară la Bicaz, jud. Neamţ, ziua de Duminică 10 lulie a. c.

D-nele directoare şi d-nii directori ai şcoalelor primare din Iaşi sunt rugaţi a înştiinţa pe copiii dela şcoalele D-lor aleşi în colonie, să se prezinte la şcoala „Trei Ierarhi" în ziua arătată mai sus, orele 7 dimineaţa ; iar până la acea dată copiii aleşi în colonie vor duce la şcoala „Trei Ierarhi" săcuşorul cu lucrurile trebuitoare.

Plecarea dela gară se va face dela şcoala „Trei Ierarhi" — spre a evita aglomerarea pe peronul gării.

Dacă plecaţi la băi, abonaţi-vă la „Opinia".

Incordare în Camera franceză
D. Poincaré obţine din nou un vot de încredere

Paris 8 – Şedinţa de ieri a Camerei a fost foarte agitată. Numeroşi deputaţi insistau să dezvolte interpelări.

La un moment dat, primul ministru d. Poincaré a declarat :

— „Nu pot înţelege ca Camera să-şi piardă vremea cu chestii secundare. Dacă vă aţi plictisit de noi, spuneţi-o limpede şi guvernul se va retrage imediat".

Apoi d. Poincarè a cerut amânarea interpelărilor şi a pus chestia de încredere.

Camera a amânat interpelările şi a votat încrederea în guvern, cu 447 voturi contra 132.

SE CAUTA un băiat harnic pentru încasări şi un agent contra salar bun la Soc. „Ajutorul Nostru" str. Cuza-Vodă 71

*

OCAZIONAL SE VÂND :

1) Lână ţigae pentru covoare albă şi vopsită.
2) Un covor persan
3) 2 benocle Zeiss şi Göertz
4) Un ceas de salon, antic
5) Una bicicletă şi diferite lucruri de valoare.
6) 1 Oglindă fină 2 m. 10 pe 1 m. bună pentru frizerie.

Se primesc spre vânzare sau în gaj bijuterii, antichităţi, covoare persane, etc.

*

Dactilografie se poate învăţa bine în timp de o lună. Se copiază acte în str. Cuza Vodă 71

PIERDUT un ceas de damă, pătrat, cu brăţară, în piaţa Sft, Spiridon.

Găsitorul e rugat a-l aduce la Administraţia ziarului, şi va primi o bună recompensă.

†

Adânc întristaţii : Ion Carare soţ, Eugenia, Victor şi Adina Iamandi, fiică, giuere şi nepeată, au nemărginita durere de a anunţa rudelor şi cunoscuţ lor încetarea din viaţă a prea iubitei lor

Sultana Carare

în etate de 64 ani

decedată după o îndelungată suferinţă în ziua de 8 lulie c.

Ceremonia înmormântărei va avea loc Duminică 10 lulie ora 4 p. m. Cortegiul va porni de la biserica Sf. Spiridon unde se află depus corpul.

Această în loc de orice intaţie.

DE VANZARE moară ţărănească „Brănduşa" permanent în funcţiune având motor Diesel 60 cai putere, vad mare comercial. Inlesniri de plată.

NOPŢI LINIŞTITE
ZILE SENINE

Ţânţari noaptea ? Muşte ziua ? Ploşniţe noaptea ? Puţin FLIT şi câte-va secunde vor ajunge pentru a vă scăpa de aceşti vizitatori supărători.

UN INSECTICID LICHID PERFECT.

FLIT este rezultatul unor lungi cercetări făcute de entomologişti şi chimişti vestiţi. Este un produs pur ştiinţific şi distruge în câteva minute cele mai murdare şi supărătoare insecte ca : muştele, ţânţarii, ploşniţele, gândacii, furnicile, puricii, larvele şi ouăle lor. Mirosul său este plăcut, iar modul de întrebuinţare foarte uşor graţie vaporizatorului FLIT. Nu păteză.

De vânzare la drogherii, farmacii, vopselării, marile magazine, ferării. Exclusivitatea generala **Drogheria Standard**, *Bucureşti, 2, Strada Zorilor*

FLIT

DISTRUGE

Muştele, ţânţarii, ploşniţele, moliile, gândacii, furnicile, puricii. **Bidon galben cu banda neagră**

România
Tribunalul Jud. Iaşi Secţia 3-a Comercială
Sub Preşidenţia D-lui M. Păcurariu Judecă'or
Dl. L. Preuţescu Jude supleant

Şedinţa din 22 Iunie 1927

PROCES-VERBAL No. 5451

TRIBUNALUL

Pe baza Art. 695 şi următori din Cod. Com.

HOTAREŞTE

Declară în stare de falimen pe Ion Tănase Stoica comerciant din comuna Osoi Jud. Iaşi

Numeşte Sindic pe D-l Jude Sindic a Tribunalului Iaşi.

Ordonă aplicarea sigiliilor pe întreaga avere a falitului cu care se deleagă pe Dl. Judecător sindic al Tribunalului Iaşi.

Fixează provizoriu epoca încetărei plăţilor la 21 Iunie 1926.

Stabileşte termenul de 1 luiie 1927 până când creditorii sunt obligaţi să prezinte la secretariatul Sindicului declaraţille de creanţele lor.

Ordonă numitului falit ca până în termen de trei zile să prezinte bilanţul şi registrele sale comerciale.

Fixează termenul de 18 lulie 1927, orele 13, când se va proceda la încheerea procesului verbal de verificarea creanţelor lor.

Această sentinţă se va executa provizoriu.

Se va îndeplini dispoziţiunile art. 709, 710 şi 943 din cod. com. şi conform art. 712 cod. comp. se va comunica câte o copie D-lui Prim Procuror şi D-lui Jude. Sindic al Tribunalului.

Cu drept de opoziţie şi apel înlăuntrul termenului prescris de art. 711 din cod. com.

Dată şi pronunţată în şedinţă publică astăzi 22 Iunie 1927.

(ss) M. Păcurariu
(ss) L. Preuţescu
Grefier (ss) Mustăreţ

p. Conformitate, Mihailescu

DOCTORUL
B. Boris Sverdlic
Specializat în boli de
COPII ŞI SUGACI
Str. I. C. Brătianu No. 54
(Alăturea de farmacia Hertzenberg „Regina Maria")
Consultaţii 2-5 p. m.

Dr. H. Wechsler
Boli interne, Genito-urinare
Sifilis
DIATERMIE
pentru boli urinare, boli de femei, reumatism, nevralgii, migrenă, gută, diabet, boli de stomach etc
Consult : 8-11 a. m. 2-8p. m.
IAŞI, str. Armeană 4

DOCTOR
L. HEITEL
MAMOŞ
De la clinicile din Berlin, Viena Frankfurt
Boli de femei şi naşteri
Str. Săulescu 2 (alături de Biserica Talparari)
Consultaţiuni 3—6 p. m.
Pentru săraci gratis zilnic.

Geamuri albe, simple, colorate, ornamenalte, riglate ; orice grosime şi calitate, cu preţurile fabricei ; deasemenaa diamante pentru tăiat geamuri numai la
Primul Depozit de geamuri şi oglinzi
Israel Bergher S-sor
str. Anastasie Panu 50
Casă fondată la 1876

Elevi la învăţătura tipografiei se caută la **Tipografia H. Goldner.**

Băile Borsec

Staţiune Balneară, Climaterică de primul rang. Altitudine 900 m.
Regiune extra pitorească cu munţi acoperiţi de brazi seculari
Băi de acid carbonic şi nămol. Izvoare excelente de ape minerale curative, printre care renumitul „BORVIZ DE BORSEC" Regina apelor minerale.
Sezonul climatic începe la 15 Iunie
Băile funcţionează de la 1 lulie.
Luna Iunie şi Septembrie sezon secundar.
Splendida fanfară şi orchestră cu Jass-Band din Timişoara.
In gara Topliţa Română, permanent automobile pentru transportarea vizitatorilor. Deasemenea curse zilnice cu automobilele Piatra-Borsec ; plecarea în fiecare dimineaţă atât din Piatra cât şi din Borsec.

Rezultatul general al alegerilor pentru Cameră

ALEGERILE DE CAMERA

LA IAŞI

Rezultatul în oraş

Iată rezultatul definitiv al alegerilor la secţiunile de vot din oraş:

Şcoala Vasile Alexandri

Liberalii	999
Averescanii	68
Naţ. Ţărăniştii	225
Bloc. Muncitoresc	40
Socialiştii	279
Cuziştii	186

Şo. V. Adamachi

Liberalii	497
Averescanii	34
Naţ.-Ţărăniştii	52
Bloc Muncitoresc	30
Socialiştii	56
Cuziştii	133

Şo. Gh. Asachi

Liberalii	405
Averescanii	32
Naţ. Ţărăniştii	76
Bloc Muncitoresc	46
Socialişti	155
Cuziştii	98

Şo. V. Conta

Liberalii	472
Averescanii	11
Naţ. Ţărănişti	121
Bloc Muncitoresc	55
Socialiştii	75
Cuziştii	106

Ateneul Nicolina

Liberalii	492
Averescanii	18
Naţ. Ţărăniştii	103
Bloc Muncitoresc	54
Socialişti	122
Cuziştii	81

Şc. Cuza Vodă

Liberalii	794
Averescanii	86
Naţ. Ţărăniştii	92
Bloc Muncitoresc	48
Socialişti	66
Cuziştii	121

Şc. C. Negri

Liberalii	536
Averescanii	34
Naţ. Ţărăniştii	103
Bloc Muncitoresc	51
Socialiştii	92
Cnziştii	155

Şc. Principele Ferdinand

Liberalii	666
Averescanii	14
Naţ. Ţărăniştii	119
Bloc Muncitoresc	44
Socialiştii	180
Cuziştii	84

Şcoala Petru Poni

Liberalii	524
Averescanii	37
Naţ.-Ţărăniştii	57
Bloc Muncitoresc	22
Socialiştii	57
Cuziştii	111

TOTAL IAŞI (oraş)

Liberalii	5385
Averescanii	334
Naţional-Ţărăniştii	948
Bloc Muncitoresc	390
Socialişti	1082
Cuziştii	1075

Podul-Iloaie

Liberalii	1078
Averescanii	151
Naţ.-Ţărăniştii	554
Bloc Muncitoresc	62
Socialiştii	31
Cuziştii	301

Ungheni

Liberalii	875
Averescanii	22
Naţ.-Ţărăniştii	352
Bloc Muncitoresc	60
Socialiştii	26
Cuziştii	107

Tg. Frumos

Liberalii	1284
Averescanii	36
Naţ-Ţărăniştii	333
Bloc. Muncit.	40
Socialiştii	30
Cuziştii	60

Copou

liber.	602
Naţ.-Ţăr.	60
Averescani	20
Bloc-Muncit.	36
Socialişti	7
Cuzişti	189

Bucium

liberali	1022
Naţ. ţăr.	65
Averescani	23
Bloc-Muncit	27
Socialişti	15
Cuzişti	76

Costuleni

Liberali	796
Naţ. ţăr.	268
Averescani	18
Bloc. muncit.	28
Socialişti	8
Cuzişti	66

Tomeşti

Liberali	792
Naţ. ţăr.	468
Averescani	16
Bloc. muncitoresc.	28
Socialişti	—
L. A. N. C.	40

Popeşti

Liberali	899
Averescani	160
Naţ-ţăr.	426
Bloc-Muncit.	103
Socialişti	4
L. A. N. C.	230

Bălţaţi

Liberali	633
Averescani	23
Naţ-ţăr.	54
Bloc-Muncit.	63
Socialişti	5
L. A. N. C.	139

Belceşti

Liberali	816
Averescani	23
Naţ-ţăr.	60
Bloc-Muncit.	24
Socialişti	3
L. A. N. C.	150

Cotnari

Liberali	1196
Averescani	24.
Naţ-ţăr.	82
Bloc-Muncit.	21
Socialişti	5
L. A. N. C.	74

Cepleniţa

Liberali	1074
Averescani	65
Naţ.-ţăr.	51
Bloc.-m.	21
L. A. N. C.	98

Voineşti

L. A. N. C.	664
Lib.	559
Bloc. m.	74
Aver.	37
Naţ.-Ţăr.	30
Soc.	4

Miroslava

Liberalii	575
L. A. N. C.	288
Naţ.-ţăr.	155
Bloc. m.	72
Aver.	22
Soc.	5

Ţiganaşi

liberali	1272
L. A. N. Ç.	370
naţ. ţăr.	307
aver.	101
bloc. m.	44
soc.	10

Bivolari

liberali	734
naţ. ţăr.	330
aver.	432
bloc. m.	28
soc.	6
L. A. N. C.	152

Şipote

lib.	1898
aver.	3
naţ. ţăr.	37
bloc. m.	3
L. A. N. C.	121

Fooori

lib.	923
aver.	44
naţ. ţăr.	100
bloc. m.	27
L. A. N. C.	121
soc.	2

Andrieşeni

liberali	747
averescani	15
naţ.-ţăr.	292
Bloc-Muncit.	16
L. A. N. C.	76

Pârliţi

liberali	1431
naţ.-ţăr.	90
Averescani	38
Bloc. Muncit.	134
Socialişti	20
L. A. N. C.	511

Golăeşti

liberali	1204
naţ.-ţăr	6
Averescani	2
Bloc. Muncit.	1
L. A. N. C.	

Soulenî

Liberali	713
Naţ.-ţăr.	366
Avereseani	21
Bloc-Muncit.	71
Socialişti	21
L. A. N. C.	339

Vrăneşti

Liberali	500
Naţ.-ţăr.	157
Averescani	23
Bloc-Muncit.	126
Socialişti	7
L. A. N. C.	602

Petreşti

Liberali	408
Naţ.-ţăr.	117
Averescani	23
Bloc-Muncit.	74
Socialişti	10
L. A. N. C.	330

Totalul în oraşul şi jud. Iaşi

Iată rezultatul alegerei din oraş şi judeţ:

Liberali	28,599
Averescani	1282
Naţ-Ţărăniştii	5365
Bloc Muncit.	1582
Socialiştii	1292
Cuziştii	6109

Iată rezultatele primite până acum. In majoritatea lor însă ele sunt necomplecte şi urmează ca cifrele să fie complectat ulterior.

Basarabia

Sorooa

Liberali	7795
Naţ.-Ţăr.	1390

Hotin

Liberali	42.150
Naţ.-Ţăr.	5801
Averescani	2223

Cahul

Liberali	21450
Naţ.-Ţăr.	836

Cetatea Albă

Liberali	17.552
Naţ.-Ţăr.	1260
Averescani	206
Germani	599

Ismail

Liberali	7892
Naţ.-Ţăr.	615

Lăpuşna

Liberali	41337
Naţ.-Ţăr.	6000

Bălţi

Liberali	20.000
Naţ.-Ţăr.	2000
Averescani	3270
Cuzişti	1060

Tighina

Liberali	32.329
Naţ.-Ţăr.	8006
Averescani	191
Cuzişti	818
Iorghişti	909

Muntenia

Ialomiţa

Liberali	30149
Naţ.-Ţăr.	14.622
Averescani	1491

Vlaşca (Giurgiu)

Liberali	29.230
Naţ.-Ţăr.	2180
Averescani	145
Lanc. Diz.	249

Olt

Liberali	30568
Naţ.-Ţăr.	83
Averescani	29

Prahova (Ploeşti)

Liberali	40581
Naţ.-Ţăr.	9092
Averescani	593
Iorghiştii	1522
Lanc. Diz.	1231
Socialişti	375
Bloc-Muncit.	334

Argeş

Liberalii	38986
Naţ.ţăr.	2363
Aver.	208

Teleorman

Liberali	40.000
Naţ.-Ţăr.	3165
Averescani	874
Iorgh.	962

Dâmboviţa

Liberali	27.995
Naţ.-Ţăr.	1291
Averescani	431
Iorgh.	894
Lanc.	757
Soc.	64

Brăila

Liberali	19554
Naţ.-Ţăr.	4139
Averescani	447
Iorgh.	442
Lanc.	727
Socialişti	828

R-Sărat

Liberali	17670
Naţ.-Ţăr.	3496
Averescani	137
Iorgh.	3019

Oltenia

Dolj

Liberali	20.197
Naţ.-Ţăr.	7000
Averescani	606
Iorg.	789
Lanc.	317
Socialişti	130
Bloc	133
Averescani	252
Iorgh.	45
Bloc-Muncit.	42

Mehedinţi

Liberali	15.143
Naţ.-Ţăr.	1175
Averescani	305
Iorg.	82
Lanc.	377
Bloc	356

Romanaţi

Liberali	41.104
Naţ.-Ţăr.	3543
Averescani	334

R-Vâlcea

Liberali	36.647
Naţ.-Ţăr.	4342
Averescani	203

Moldova

Dorohoi

Liberali	22.190
Naţ.-Ţăr.	8107
Averescani	856
Lanc.	5923.

Tutova (Bârlad)

Liberali	14.090
Naţ.-Ţăr.	201
Iorgh.	65
Lanc.	96
Bloc.	19

(Lipseşte rezultatul la trei secţii).

Tecuci

Liberali	19307
Naţ.-Ţăr.	2410
Averescani	159
Iorgh.	411
Lanc.	68

Botoşani

Liberali	18541
Naţ.-Ţăr.	8769
Averescani	1215
Iorgh.	1013
Lanc-cuz.	1273
Lanc.-stat	1997
Bacaloglu	803

Covurlui

Liberali	14843
Naţ.-Ţăr.	8552
Averescani	332
Iorgh.	2060
Lanc.	684
Socialişti	375
Bloc.	328

Putna

Liberali	29736
Naţ.-Ţăr.	1430
Averescani	247
Iorgh.	456
Socialişti	80
Bloc.	256

Neamţ

Liberali	18,804
Naţ-ţăr	9388
Averescani	510
Lanc.	2525
Bloc-Muncit.	602

Fălciu

Liberali	17959
Naţ.-Ţăr.	523
Cuzişti	1510
Averescani	107
Iorgh.	266

Bacău

Liberali	29105
Naţ-ţăr	3694
Averescani	655
Lanc.	1105

Vaslui

Liberali	19307
Naţ-ţăr.	2410
Averescani	159
Iorgh.	450
Lanc.	78

Roman

Liberali	24000
Naţ.-Ţăr.	27
Averescani	4
Cuzişti	32

Fălticeni

Liberali	18.343
Naţ.-Ţăr.	2078
Averescani	497
Cuzişti	5816

Hârlău

Liberali	771
Naţ.-Ţăr.	862
Averescani	62

Tg. Frumuşica

Liberali	1379
Naţ.-Ţăr.	944
Averescani	77

Dobrogea

Constanţa

Liberali	15.658
Naţ.-Ţăr.	3.760
Averescani	751
Iorghişti	797
Lanc.	357
Bloc-Muncit.	374

Tulcea

Liberali	14912
Naţ.-Ţăr.	5836
Averescani	625
Lanc.	485
Bloc-Muncit.	213

Durostor

Liberali	15449
Naţ.-Ţăr.	516
Averescani	1383
Bloc-Muncit.	109

Caliaora

Liberali	17821
Naţ.-Ţăr.	336

Bucovina

Cernăuţi

Liberali	14408
Naţ.-Ţăr.	2463
Averescani	261
Lanc.	443
Iorgh.	284
Socialişti	11274

Suceava

Liberali	9347
Naţ.Ţăr.	3833

Câmpulung

Liberali	11576
Naţ.-Ţăr.	1567
Averescani	234
Iorg.	170
Socialişti	1761
Bloc-Muncit.	1334

Ardeal

Cojoona (Cluj

Liberali	6959
Naţ.-Ţăr.	19.807
Averescani	545
Lanc.	985
Socialişti	936
Ung.germ.	6155

Arad

Liberali	5636
Naţ.-Ţăr.	7245
Averescani	457
Lanc.	137
Socialişti	397
Bloc-Munc.	1533
Ung.germ.	4554

Braşov

Liberali	5632
Naţ.-Ţăr.	2886
Averescani	150
Socialişti	104
Bloc-Muncit.	272
Ung. germ.	2718

Mureş

Liberali	7000
Naţ.-Ţăr.	3000
Averescani	500
Bloc.-Muncit.	700
Ung. germ.	3000

Târnava Mică

Liberali	19881
Naţ.-ţăr.	6325
Averescani	225
Bloc-Muncit.	22
Ung. germ.	3195

Târnova Mare

Liberali	3000
Naţ.-Ţăr.	2000
Averescani	117
Socialişti	25
Bloc-Muncit.	32
Ung. germ.	3800

Bihor

Liberali	11.276
Naţ.-Ţăr.	5.902
Socialişti	654
Bloc-Muncit.	3087
Ung. Germ.	4375

Sălaj

Liberali	3000
Naţ.-Ţăr.	8700

Lugoj

Liberalii 30 la sută din voturi. Restul naţional-ţărăniştii şi ungurii.

Timiş Torontal

Liberalii 40 la sută din voturi. Restul naţional-ţărăniştii şi unguri. In Temişoara ungurii sun în frunte.

Făgăraş

Naţional-ţărăniştii au luat majoritatea absolută.

Ciuc

Ungaro-germanii au luat majoritate absolută.

Proporţia

Din totalizarea rezultatelor generale rezultă că guvernul are în vechiul regat 70—80 la sută din voturile exprimate; în Basarabia 60—70 la sută; în Bucovina 50—55 la sută; în Ardeal 30—40 la sută.

Media generală pe ţară 60—65 la sută.

Naţional-ţărăniştii au pe ţară în medie 20—25 la sută.

Restul grupărilor n'au dat nici 2 la sută pe ţară, şi nu dau nici un deputat.

*

Liberalii au luat în întregime listele la Bârlad, Durostor, Mehedinţi, Roman şi Romanaţi.

Dintre naţionali ţărănişti se poate spune că au reuşit până acuma Ion Mihalache (la Muscel, Râmnicu-Sărat şi Prahova) Maniu (Alba) Vaida-Voevod (Cojocna) Aurel Vlad (Sibin) Gr. Iunian (Gorj) I. Potârcă (Dolj) M. Cantacuzino (Ialomiţa) I. Lupescu (Râmnicu-Sărat) Gh. Măcărescu (Neamţ) V. Lepădatu (Constanţa) N. Costăchescu (Iaşi), C. Stere (Soroca şi Cetatea Albă), Dr. A. Dobrescu şi Stoichiţă (Făgăraş), I. Beţianu (Hotin), A. Livezianu (Vâlcea).

La Sibiu a eşit sasul Rudolf Brandsch.

*

D. Duca este copleşit de succesul guvernului, întrucât au fost întrecute aşteptările.

E destul să se arate că la Prahova au fost mai multe voturi decât votanţi.

Un bogataş asasinat la Chişinău

Eri a fost găsit mort într'o cameră a hotelului „Grand" din Chişinău, bogataşul N. Cogan, proprietarul acestui hotel.

Cadavrul avea o frânghie în jurul gâtului.

Bănuindu-se că la mijloc e o crimă, s'au început cercetările şi au fost arestate până acum trei persoane.

Actualităţi

(Continuare din pag. I-a)

adus scăparea din pereţii celulei cu ale ei neplăceri — şi pentru „plăcerea de a vedea pe altul martir", ci pentrucă acest triumf al ei a adus o degradare a valorii femenine şi a demnităţii care i se cere în aceste momente. Nu e superioritate actul d-nei Grozăvescu, că a avut curajul să-şi ucidă soţul din motive sentimentale; ci superioritatea stă tocmai când poţi să te ridici deasupra comunului şi să învingi patimele, slăbiciunile şi instinctele. Aş fi admirat energia d-nei Grozăvescu când ar fi ştiut printr'o resemnare şi nepăsare rece şi mândră să privească purtarea soţului său; nu ucizându-l.

Oare este prima crimă a unei soţii asupra soţului său din asemenea motive? Desigur că nu, ci sunt întâmplări care parcă urmează o lege naturală de succedare.

Unde este exemplul pentru celelalte semene ale ei, dacă fiecare femeie şi-ar exterioriza instinctul de conservare şi ar face uz de acest fel de a ilustra „energie"?

Unde este menirea şi educaţia femeiei şi unde este morala societatei sale?

Femeile vor egalizarea drepturilor cu bărbaţii dar uu se gândesc un moment că faptele unor femei ca Nelly Grozăvescu, nu pot să le aducă la treapta pe care trebue să stea în ochii bărbatului şi la respectul şi încrederea ce trebue să inspire purtarea ei.

Oare mergem spre progres, când ne susţinem actele violente şi le rezervăm loc printre calităţile femeiei?

Lilly Goldştein
studentă

Rubrica Literară

(Continuarea din pag. I-a)

pe care le iscălia „Boz" şi pentru care încasa şapte lire sterline pe săptămână. Succesul fu imediat şi Charles Dickens putu să se lase de stenografie pentru a se consacra literaturii, şi a se căsători. Atunci, un desenator la modă, Seymour, propuse unor editori să publice o serie de crochiuri, la care Dickens să scrie textul. Afacerea fu primită şi astfel se născu, sub formă de caete săptămânale, seria lui „Mister Pickwich", care a făcut gloria şi averea scriitorului. Succesul fu enorm: pe când prima ediţie a fost trasă în patru sute de exemplare, a cincisprezecea s'a ridicat la patruzeci de mii.

Astfel s'a format scriitorul care a avut cea mai mare influenţă asupra vremii şi ţării sale, pentrucă în el se rezumau exact mărimile şi micimile rasei. Când a murit, în 1870, în toate casele engleze şi americane această moarte a fost anunţată copiilor ca un doliu de familie şi pentru a da o idee despre imensa popularitate a scriitorului, se citează următoarea vorbă a unui băeţaş: „A murit Dickens; oare şi Moş Crăciun are să moară?".

Ziarul „Opinia" face abonamente lunare, pentru orice staţiune balneară sau climaterică. Costul unui abonament este de lei 100.

Biblioteca Universității
BIBLIOTECA UNIVERSITĂȚII -IAȘI-

ABONAMENTE
Lei 1000 pe un an
„ 500 ... „ 6 luni
„ 300 ... „ 3 luni

3 LEI EXEMPLARUL

MARȚI 12 IULIE 1927

OPINIA

ZIAR POLITIC COTIDIAN

ANUNCIURI
se primesc la toate
Agențiile de Publicitate
și la
Administrația ziarului
Iași—Str. Gh. Mârzescu 17

ALEGEREA DE LA CAMERA DE AGRICULTURA

Nouăsprezece camere de agricultură se întrunesc mâne la Iași, pentru a alege, din sânul lor, un senator menit ca să susție și să apere interesele profesionale ale agriculturei din nordul Moldovei întregite.

Ori cât am fi de deprinși să considerăm viața noastră parlamentară ca o simplă ficțiune, nu putem totuși rămânea indiferenți în fața rezultatului votului de mâne.

Intr'o țară „eminamente agricolă“ ca a noastră, în care problemele nerezolvate ale vieței noastre agricole sunt încă legiuite și în care ele se pun încă cu atâta actualitate, persoana celui care va avea să colaboreze la rezolvarea acestor probleme, nu poate fi fără interes pentru noi.

Reprezentarea cu demnitate și eficacitate a camerilor de agricultură reclamă, pe lângă inteligență și o mare autoritate morală; o pricepere desăvârșită profesională, câștigată prin practicarea efectivă a agriculturei, unită cu o mare cultură generală și cu specializarea în problemele agricole ale timpului.

Trei sunt candidații care vor înfrunta mâne lupta. Ca nuanță politică doi dintre dânșii, d-nii Tacu independent de ocazie și d. Enășescu sunt membri marcanți ai partidului averescan; al treilea d. A. Cardaș, vicepreședintele camerei agricole de la Chișinău, este încă nelnregimentat politicește.

Dintre acești trei candidați, destul de bine cunoscuți ieșenilor, unul singur întrunește toate acele însușiri morale și profesionale, care sunt atât de indispensabile pentru apărarea eficace a intereselor agriculturei în parlamentul țărei. Acesta este d. Cardaș, singurul dintre ei de altfel, care în acelaș timp este și diplomat în științele agronomice.

Fiu de profesor de agricultură, profesor el însuși de zootechnie la universitatea din Iași unde constitue unul dintre stâlpii secțiunii agricole, pionier al învățământului agricol, fost funcționar în ministerul de agricultură unde a atins cele mai înalte trepte, fost director al aprovizionărei în Moldova în timpurile grele de refacere, fost director al „Casei Noastre“ din Basarabia, unde prin modul în care a condus și desăvârșit operațiunea expropierei și a împroprietărirei și-a creiat un adevărat renume, întemeietor și însuflețitor al multor instituțiuni agrare și reviste, dotat cu o fire eminamente constructivă, cu o cultură de specialitate aleasă și cu o mare putere de muncă, d. Cardaș constitue o proeminentă personalitate a vieții noastre agricole.

Ajuns prin munca sa în vârful piramidei profesionale și sociale, d-sa este fără îndoială cel mai indicat ca să urmărească toate problemele agricole și în acelaș timp cel mai în măsură ca să dee guvernelor noastre consilii cu temei și autoritate.

Chemați să aleagă între d. Tacu raportorul legii de desființare a camerilor agricole județene, între d. Enășescu ajuns la o vrâstă în care liniștea căminului este atât de prețioasă, și între d. Cardaș, nu ne îndoim că membrii acestor camere, dintre care cei mai mulți n'ar fi avut ocazia să participe la votul de mâne dacă legea al cărei raportor a fost d. Tacu ar fi fost promulgată și printre care se găsesc și foști studenți ai universității din Iași, nu vor ezita să trimeată în senat pe cel mai vrednic dintre dânșii, pe candidatul susținut de plugarii din toate partidele politice, pe vice președintele camerei de agricultură dela Lăpușna.

Alegătorii de la camerile agricole nu trebue să uite, că odată partidul averescan desființat, astfel după cum o probează alegerile de joi, d. Enășescu și cu atât mai puțin d. Tacu nemulțumit chiar în organizațiunea locală, nu mai pot avea astăzi nici suprafața politică și nici greutate în sferile conducătoare.

Alegătorii de la camerile agricole trebue să și amintească că „omul sfințește locul“ și că nu acei care fac din agricultură un sport, sau o jonglerie pot să-i reprezinte cu demnitate în senat.

MIRCEA A. BADAREU

Cum s'au făcut alegeri IN BASARABIA

Pățania d-lui Stere la Sorocа

Ca să se înțeleagă mai bine cum s'aă făcut alegerile în Basarabia, reproducem următoarea telegramă expediată de d. C. Stere din Soroca, către ziarul „Adevărul“.

— *„Am fost ținut, deși bolnav, 36 ore fără hrană și fără îngrijire medicală. Toți candidații noștri au fost arestați. Din reprezentanții noștri n'a fost admis nimeni în localurile de vot. Acum încă nu știu dacă voi fi lăsat să plec“.*

Stere

Din toată lumea

Mamă îndurerată.— Aviatorul Byrd a vizitat și el pe mama lui Nungesser. Biata femee i-a făcut aceiaș rugăciune fierbinte pe care o făcuse și lui Lindbergh:

—„Domnule, fă ceva pentru fiul meu. Găsește-mi-l pe Carol. Ah! cum trece timpul... In curând două luni decând m-a părăsit. Dar spune-mi; spune-mi sincer, dumneata ai vre-o nădejde? S'ar putea să nu fie găsit?“

Byrd a încredințat-o că aviatorii franceji vor fi găsiți în Canada.

*

Zborul în înălțime.— Urcându-se cu avionul până la 9150 metri, căpitanul Romeo Popescu a bătut recordul național de înălțime. Recordul internațional este ținut de francezul Callizo care s'a ridicat anul trecut până la 12,442 metr.

Săptămâna aceasta, aviatorul Vancaudenberg va încerca să întreacă pe Callizo.

*

Urmele lui Napoleon.—La Berlin s'a descoperit un cimitir în care au fost îngropați soldați de-ai lui Napoleon, în 1812, după tragica retragere din Rusia.

*

Furtul patologic.—La congresul de medicină legală care se ține la Lyon, s'a admis existența „furtului patologic“ ca un rar simptom de boală. Acest soi de furt e comis de amorali perverși, dar care nu trebue scutiți de pedeapsă.

*

Colaborarea anglo-italo-germană—Presa apuseană a dat unele amănunte despre începutul unei colaborări militare între Anglia, Germania și Italia.

Știrea aceasta își găsește oarecare confirmare prin vizita întreprinsă în Italia de o delegație de ofițeri din Statul Major german, în frunte cu generalul von Seeckt. Delegația germană inspectează organizarea militară a Italiei. Generalul von Seeckt a fost primit în audiență de Mussolini.

In pag III-a.

Ultima Oră

ASPECTE

UNDE-I ASISTENȚA SOCIALĂ?

De multe ori am avut prilejul să ne ocupăm de sălbătăcia apucăturilor noastre în domeniul unde se impune un elementar simț de omenie; arătam cândva modul barbar de transportare a cadavrelor celor morți accidental la colțuri de stradă, am vorbit atâtadată de cazul unei bolnave respinsă brutal de la poarta spitalului.

O întâmplare nouă a venit să întărească în noi convingerea că sentimentele umanitare nu înfloresc prea des pe la noi: aseară, sub fulgerele înfrozitoare care spintecau cerul, doi sergenți târau pe strada Brătianu un copil; prada sergenților nu făptuise nici o crimă, nici un furt, ci era un biet copil idiot, rătăcit nu se știe cum pe ulițele Iașului tocmai din județul Putna.

E drept că sergenții nu aveau nici o vină; ei purtase copilul bolnav și la comisie și la spital, dar au fost respinși pretutindeni, după concepția comisarului și a celor de la spital neputându-se da azil nici măcar pentru o teveaceasu i de furtună, unui copilaș nefericit.

Și sergenții căutau să se debaraseze de povară, lepădând-o într'o uliță întunecoasă și pustie; și astfel, urlând de spaimă, micul nebun a rămas în ploaie, privind cu spaimă cerul din care cobora lumina albă a fulgerilor și urletul tunetelor.

In fața acestui spectacol degradator, ne-am întrebat cu amărăciune ce rost mai are asistența socială? Ce rost au toate societățile așa zise filantropice, unde venerabile doamne își acordă titluri pompoase cine e vorba să patroneze baluri și kermesse? Ce rost au spitalele, dacă ușa lor nu e deschisă în fiecare clipă să acorde ospitalitate celor care au nevoe de dins?

Se adună milioane din impozitul special numit al asistenței sociale; în fiecare zi plătim impozite suplimentare prin chete publice, destinate să ajute inițiativa particulară în aceiaș direcție. Și totuși, suferințele nu sunt alinate, mizeria nu este ușurată.

Cu nimic nu se ajută nevoile imediate ale celor mai nenorociți, cu nimic nu se contribue la schimbarea unei situații din cele mai jalnice.

Aseară, în jurul victimei asistenței sociale, se adunau zeci de copii; în ochii lor se înfingea spectacolul infinit de dureros al unui semen al lor, nenorocit, lăsat la voia întâmplării. Ce educație capătă acești copii? Ce sentimente nobile sădesc cei mari într'ânșii, când li se dă posibilitatea să vadă că vorbele și sfaturile primite la scoală și din cărți rămân fără sens, de vreme ce faptele desmint până și parabola „bunului Samaritean“?

Desigur că aceste constatări ca și celelalte făcute de noi în aceeaș direcție, nu vor schimba nimic din ceeace există; e bine însă, ca măcar câteodată să desgolești minciuna care se ascunde sub diferite măști.

G. SPINA

Actualități politice

Alegerile de Senat

Alegerile pentru Senat nu mai au interesul pe care-l avusese alegerile pentru Cameră. Odată cunoscută orientarea corpului electoral (cu respectivele corectări impuse de jandarmi) se știa mai dinainte cine va fi ales la Senat,—mai cu seamă că pentru Maturul Corp nu se aplică calculul proporțional.

Prin urmare—cu câteva mici excepții—guvernul a reușit pe toată linia. Faptul nu mai comportă comentarii.

Agitația din Făgăraș

Deputatul național-țărănist d. dr. Aurel Dobrescu, este învinuit că ar fi instigat pe țăranii din Făgăraș în demonstrația lor violentă contra reprezintanților autorităților.

O fi având probabil și d. Dobrescu o parte de răspundere. Dar ce-ar fi putut face o sută de instigatori, dacă nu găseau teren favorabil?

Desigur că țărănimea făgărășeană (ca și în multe părți ale țării) moșnește de vechi și puternice nem lțumiri. Sunt lipsuri de tot soiul și în plus, o silă de presiunile și falsificările electorale care denaturează votul obștesc, de la acordarea lui și până astăzi.

Guvernanții ar trebui să înțeleagă, în fine, că bunul plac și presiunea de sus, provoacă dezordinea de jos. X.

Cancerul și natura terenului

La Academia de Științe din Paris s'a comunicat o interesantă broșură a medicului Lakhovsky, în care se arată că pământul și electricitatea au o anumită influență asupra cancerului.

Din numeroase cercetări și statistice, rezultă că, în cartierele orășenești clădite pe terenuri nisipoase sau calcaroase (rele conducătoare de electricitate) mortalitatea de cancer e foarte mică. Și dimpotrivă, în cartierele clădite pe terenurl argiloase sau carbonifere (bune conducătoare de electricitate) mortalitatea de cancer este—fără excepție—foarte mare.

Document înfiorător

O viotimă a alegerilor

Cu ocazia alegerilor, primarul Ion Semenescu din Mehedinți a fost împușcat de către un jandarm.

Iată ce scrie ziarul „Indreptarea“:

„Ion Semenescu, stând la masă cu soția și copiii, a venit la el un jandarm și i-a spus:

— Ești arestat! Dacă nu mă urmezi am ordin să te împușc!

— la s'o vedem și pe-asta, a răspuns nenorocitul om.

Jandarmul a ochit cu cara bina și glontele a străpus craniul victimei.

Nici un murmur în satul înmărmurit de groază, afară de țipetele celor nouă copii rămași pe drumuri și ale unei soți disperate“.

O lucrare bună

In vitrina magazinului de muzică „Brașcu“ stă expusă de câte-va zile o placă în bronz pe care se află în relief bustul distinsului nostru pictor d. Octav Băncilă, lucrat de d. Victor Lecca.

Lucrarea aceasta este de o asemănare perfectă și de o execuție minuțioasă, așa că s'ar putea spune că nu e fibră redată fără să nu fie și pe figura maestrului, cu acelaș proporție după scara de reducere bine înțeles de la mărimea naturală.

Expresia ochilor este tot ce poate fi mai exact și mai artistic. Asta dovedește nu numai talentul d-lui Lecca, dar și interesul ce d-sa și-a pus ca relieful său să fie de o perfectă asemănare, așa că înfățoșază la perfecție capul clasic al d-lui Băncilă, cap devenit un tip original prin trăsăturile marcate și bogata încadrare ce i-o face părul și barba.

Lucrarea de care vorbim este artă adevărată și care scoate pe d. V. Lecca din rândul diletanților, consacrându-l ca artist.

EM. MAN.

Sticlă care nu se sparge

Praga (Ceps). — In fabrica de sticlă din Holșovice-Praga, s'a produs în ultimul timp o sticlă de așa tenacitate încât fiind și subțire, rezistă la puternice lovituri de ciocan, fără a suferi nici o fărămițare.

In prezent, această fabrică produce o sticlă și mai puternică. ce rezistă și gloanțelor. Experiențele cu această sticlă au fost atât de favorabile încât se intenționează întrebuințarea ei la automobile și tramvaie militare, tancuri și aeroplane.

POLITICA ENGLEZĂ IN EGIPT

Regele Fuad I al Egiptului a fost primit la Londra cu mare fast, fiind întâmpinat la gară de însuși Regele Angliei, cu prinții de coroană și membrii guvernului.
Regele Fuad a fost găzduit la palatul regal din Londra.

Scrisori din Belgia

A 500-a aniversară a universității din Louvain

In ziua de 28 Iunie s'a serbat cu mare strălucire al cincilea centenar dela întemeerea universității catolice din Louvain. Toate academiile și toate universitățile din Belgia, Franța, Europa, America, Australia și Asia erau reprezentate. Sub conducerea monsegniorului Ladeuze, rectorul magnific al universității din Louvain, prelații, academicienii, universitarii, savanții din toate părțile lumii, îmbrăcați în hainele lor sacerdotale, în uniforme sau în togi, s'au dus în procesiune la universitate unde a avut loc ședința academică jubilară. Ac st cortegiu de oameni eminenți, de maeștri ai gîndirii, era în adevăr impresionant. Ceremonia era prezidată de regele Albert, regina Elisabeta și prințul Leopold, înconjurați, de membrii corpului diplomatic, de miniștri și de personalitățile cele mai reprezentative ale Belgiei. Rar s'a văzut, grupată în așa mare număr, o elită intelectuală atât de aleasă, reprezentând în mod atât de complect și de nuanțat toată gîndirea omenească.

Au fost decernate diplome *honoris causa* regelui Albert, doctor în științele aplicate; reginei Elisabeta, doctor în medicină, precum și la numeroase personalități străine, între care și Joseph Bédier, reprezintantul Academiei Franceze.

*

Credem interesant să dăm cetitorilor noștri câteva date istorice asupra acestei străvechi instituții culturale.

In 1425 Jean IV, duce de Brabant, ceru papei Martin V autorizația să întemeieze o universitate, sau mai exact trei facultăți: arte, drept civil, drept canonic. Deschiderea cursurilor a avut loc în 1427 la Louvain, oraș care avea atunci o mare prosperitate economică. Universitatea s'a dezvoltat repede. In 1432 o facultate de teologie fu creată și câțiva ani mai târziu, o facultate de medicină. Statutele erau alcătuite după acelea ale universităților din Paris, Colonia și Viena. Dar aici se preda mai cu seamă o învățătură catolică.

La începutul secolului al 16 lea Universitatea din Louvain devine un focar al umanismului. Celebrul *Erasm* din Rotterdam se stabilește și formează o pleiadă de discipoli, dar spiritul lui liber îl face să părăsească acest centru din cauza intrigilor ecleziastice. Se exilează la Bâle și după 13 ani revine în Louvain unde-și editează celebrele sale opere „*Colloques*“ și „*Elogiul nebuniei*“.

Cu un curaj și cu o abținere cum numai la olandeji se poate remarca, refuză să combată prin operele sale sau prin grai, protestantismul care se năștea, cu toate violentele mustrări ale Papei Adrian care profesa teologia la Louvain. Din acest moment începe pentru Erasm lupta „spiritului liber“ în contra „clerului universitar“.

Expus represaliilor și al vindictei teologicienilor Louvaniști Erasm părăsește catedra și se stabilește în cetatea liberă Bâle.

La sfârșitul secolului al șaisprezecilea, sub domnia arhiducilor Albert și Isabela, în scurta perioadă de pace și to-

(Continuarea în pag. IV-a)

Legrain SAVONS · PARFUMS · FARDS · COLOGNE Legrain

Băile Borsec

Staţiune Balneară, Climatérică de primul rang. Altitudine 900 m.

Regiune extra pitorească cu munţi acoperiţi de brazi seculari.

Băi de acid carbonic şi nămol. Izvoare excelente de ape minerale curative, printre care renumitul „BORVIZ DE BORSEC" Regina apelor minerale.

Sezonul climatic începe la 15 Iunie

Băile funcţionează de la 1 Iulie.

Luna Iunie şi Septembrie sezon secundar.

Splendida fanfară şi orchestră cu Jass-Band din Timişoara.

In gara Topliţa Română, permanent automobile pentru transportarea vizitatorilor. Deasemenea curse zilnice cu automobilele Piatra-Borsec ; plecarea în fiecare dimineaţă atât din Piatra cât şi din Borsec.

Cura cu Jod

CEA MAI ACTIVĂ ŞI CU FOLOS

SE FACE CU

PROTOIOD

De vânzare în Farmacii şi Droguerii.

Tribunalul Jud Iaşi, Secţia III-a
PUBLICAŢIE DE VANZARE
No. 5413 din 22 Iunie 1927

D-l Judecător Sindic al Trib Iaşi, prin raportul No. 3003 | 927 a cerut Trib. Iaşi, s. III-a, să autorize Corpul Portărelor Iaşi să scată din nou în vânzare prin licitaţie publică imobilul din Iaşi strada Păcurari No. 38, proprietatea D-lui Lazăr Mendelsohn, fost comerciant actualmente falit, domiciliat în Iaşi strada Păcurari No. 38.

Tribunalul admiţând cererea prin Jurnalul No. 5352 | 1927 a autorizat Corpul Portărelor să facă din nou toate formele de vânzare prin licitaţie publ. a imobilului urmărit a cărui situaţie este :

Un imobil cu locul lui în întindere de aproximativ circa 1500 m. p. situat în Iaşi str. Păcurari No. 38, construcţie de cărămidă pe temelie de piatră, acoperit cu tablă, compus din 3 corpuri de clădire : 1). Corpul de clădire principal este compus din 5 camere, un antreu având la faţă o verandă de sticlă cu scări de piatră şi trotuar de piatră. Camerile sunt zugrăvite cu sobe de teracotă şi parchet pe jos, exteriorul este oloit. 2). Corpul de clădire în două etaje cel de sus compus din 3 odăi, având la faţă un vitraj de sticlă cu scări, iar cel de jos compus din 3 odăi având la faţă un vitraj de sticlă cu scări, iar cel de jos compus din două camere care servesc de bucătărie cu un vitraj de sticlă şi 3). corp clădire compus din 3 camere şi 2 bucătării.

In curte mai sunt două cămări şi două closete toate de cărămidă acoperite cu tablă. Două pivniţe pietruite şi o grădiniţă de flori despărţită cu grilaj de lemn. Camerile corp I şi 2 sunt zugrăvite afară de bucătăriile şi sobe şi duşamele de jos. Curtea este pavată cu piatră.

Imobilul are instalaţie de lumină, apă şi cenal şi este în perfectă stare de întreţinere.

Imobilul are următoarele sarcini, conform cu lista făcută de Grefa Tribunalului Iaşi s. III-a.

270.000 lei cu procente de 10 la sută pe an dela 15 Aprilie 1925 până la achitare osebit 30.000 lei onorar de avocat, plus cheltueli de urmărire în baza actului de ipotecă autentificat de Trib. Iaşi s. III-a sub No. 5154 din 1924 şi înscris la No. 428 din 1924 datoriţi D-lui Moritz Wachtel.

230.000 lei cu procente de 15 la sută pe an datorite D-nei Ana Horovitz în baza ipotecei inscrise la No. 54 | 923 şi

1.000.000 lei cu procente de 18 la sută pe an datoriţi D-lui Aizic Bercovici în baza ipotecei inscrise la 522 | 924, şi la Percepţia Circ. I, suma de lei 2560.

Se încunoştiinţează că vânzarea şi adjudecarea acestui imobil va avea loc în pretorul Trib. Iaşi secţia III-a în ziua de *19 Septembie 1927*, ora 12 amează începând licitaţia publică de la suma de lei 2.000.000 fixată prin jurnalul Tribunalului.

Sunt somaţi toţi acei ce au vre-un drept de arendă, chirie ipotecă sau alte privilegii ca înaintea adjudecărei să arăte înaintea Trib. pretenţiile lor, cunoscând că în urmă nu li se vor mai ţinea în seamă.

Dosar No. 961 | 925
Preşedinte, M. EŞIANU
Portărel, V. Stănescu

Licitaţie

In ziua de 12 Iulie va avea loc vânzarea imobilului Eugenia Dumitru şi Elena Crupă din Tg. Frumos str. Vânători 17. Dosar 1595 | 926 Trib. Iaşi.

Sfoară de Manila, Articole de Frângherie, Sforării, Acrticole de Pescuit, pânzeturi pentru saltele, saci şi ambalage, HAMURI sotide cu preţurile cele mai avantajoase găsiţi numai la renumitul magazin

ZEIDA I. ROŞI
strada Ghica-Vodă 67

România
Corpul Portăreilor Trib. Iaşi
PUBLICAŢIUNE No. 92
Anul 1927 luna Iunie 28 zil

Se publică spre cunoştinţa generală că conform adresei Jud. Ocol. II Urban Iaşi, No. 16243 | 1927, se va vinde prin licitaţie publică în ziua de 20 Iulie 1927 ora 10 a. m. averea mobilă sechestrată cu procesul verbal No. 110 | 1927 de la D-l Alexandru Cisman la pretenţia D lui I. Dumitrescu avere compusă din; una maşină de cusut, un aparat de bere şi una oglindă.

Vânzarea se va face în Iaşi, Şos. Păcurari No. 21, domiciliul debitorului pe bani gata şi în asistenţa comisarului respectiv.

Şef Portărel, Indescifrabil
Secretar, Indescifrabil

DE INCHIRIAT brutăria din strada Zugravilor No. 19 compleci aranjată cu locuinţă mare predabilă la 26 Octombrie 1927.

DE VANZARE moară ţărănească „Brânduşa" situat în centrul oraşului Iaşi, permanent în funcţiune având motor Diesel 60 cai putere, vad mare comercial. Imesniri de plată.

DE INCHIRIAT una cameră mobilată în stradela Albă 9.

G. NICA, profesor, pregăteşte elve, elevi comercială elementară, cei din clasele I, II, III seral pentru comercială superioară curs de zi a Statului şi Particulară statizată, eleve, elevi corigenţi de la toate şcoalele din Iaşi. Doritorii a se adresa : strada Muzelor 12.

DE VÂNZARE una maşină de pungi, automată, eftin, cauza plecărei. A se adresa Hascal Ozias, str. Eternităţii 57.

DE VÂNZARE casa din Sft. Sava No. 1. A se adresa D-lui Avocat Titus Lapteş Ghica Vodă 27, între orele 8—9 dimineaţa şi 8—9 seara.

DE INCHIRIAT local de eraşmă, cu tot idicul, compus din una prăvălie, 4 camere libere. A se adresa Froim Lazur, Banca Moldova.

160 HECTARE, de arendat acuma. Adresa Colonel Docman str. Cuza Vodă 46.

SE CAUTA un băiat harnic pentru încasări şi un agent contra salar bun la Soc. „Ajutorul Nostru" str. Cuza-Vodă 71

OCAZIONAL SE VÂND :
1) Lână ţigae pentru covoare albă şi vopsită.
2) Un covor persan
3) 2 benocle Zeiss şi Göertz
4) Un ceas de salon, antic
5) Una bicicletă şi diferite lucruri de valoare.
6) 1 Oglindă fină 2 m. 10 pe 1 m. bună pentru frizerie.

Se primesc spre vânzare sau în gaj bijuterii, antichităţi, covoare persane, etc.

Dactilografie se poate învăţa bine în timp de o lună. Se copiază acte în str. Cuza Vodă 71

Dr. Jacques Goldner
Şef de lucrări la Facultatea de Medicină
Boli interne, Boli de copii
Iaşi, — strada Mărzescu 17
cons. 2—4 p. m.

O înmormântare

Comunitatea israelită din Iaşi a încercat o grea lovitură prin moartea unui fruntaş al ei, *Israel Broide*. Eri a avut loc înmormântarea. Cortegiul funebru a fost urmat de un public foarte numeros compus din toate clasele sociale. Toate institutiunele evreeşti au fost reprezentate. La locuinţa defunctului au ţinut discursuri mişcătoare rabinii: Landman, V. Rabinovici, Babad, arătând calităţile nobile ale răposatului care a fost cinstea şi morala personificată.

In faţa sinagogei din strada Cismăriei — unde Broide a fost epitrop — rabinul Haim Rabinovici a vorbit despre activitatea filantropică şi culturală a regretatului, arătând că Broide se trage din o familie veche rabinică, care a fost fala judaismului, şi aşa se explică spiritul ortodox de care era insufleţit Israel Broide şi cultura clasică, talmudică şi rabinică care poseda defunctul,

In curtea orfelinatului „Neuschotz" a vorbit d. dr. Rabin Thenen deplângând dispariţia ui Broide, scoate în relief viaţa exemplară a răposatului, arătând că cu toate că Broide a aparţinut vechei generaţiuni totuşi a fost tolerent cu şcoala modernă.

D. Elişcu conducătorul orfelinatului, vorbeşte în numele Epitropiei, trimite ultimul salut omului care a fost numit de toţi „părintele orfanilor". Vorbitorul arată amănunţit devotamentul fără margini al lui Israel Broide pentru aceşti mici odrasle, nenorociţii copii fără părinţi de la orfelinatul Neuscnotz cari au găsit în Broide — casier onorific al instituţiei — un adevărat tată.

La ora 5 cortegiul a pornit spre cimitir.

ECOURI

— Clinica chirurgicală din Sanatoriul Dr. Tzaicu Iaşi, str. Carol No. 20 Iaşi este deschisă şi în lunile de vară.

Pe lângă toate instalaţiunile moderne, la dispoziţiunea pacienţilor este „Marele institut de Radiologie Pandoros" furnizat ca ultima creaţie de Uzinele Siemans Halske din Berlin, pentru radioscopie, radiografie, terapie superficială, terapie profundă pentru toate bolile care se tratează cu razele Roentgen, de la bolile de piele până la cancerul inoperabil.

Domnul Dr. Tzaicu practică operaţiunele chirurgicale dimineaţa, iar consultaţiunele le dă după amează între orele 3—5.

Pentru cazurile urgente de provincie trebue să se reţie telegrafic camera.

— *D-l General Dr. Sava-Goiu* va da consultaţii pentru boalele de ochi, în tot timpul vacanţei str. Cuza Vodă 18.

Dr. A. Stocker
Boli interne, de piele, Venerice, Sifilis.
Consultaţii : 9—11 dimineaţă şi 2—7 d. a.
Iaşi Str. Vasile Alexandri 3 bis
(Localul Corporaţiei)

Dr. H. Wechsler
Boli interne, Genito-urinare
Sifilis
DIATERMIE
pentru boli urinare, boli de femei, reumatism, nevralgii, migrenă, gută, diabet, boli de stomach etc
Consult : 8-11 a. m. 2-8 p. m.
IAŞI, str. Armeană 4

DOCTOR
L. HEITEL
MAMOŞ
De la clinicile din Berlin, Viena Frankfurt
Boli de femei şi naşteri
Str. Săulescu 2 (alături de Biserica Talpararí)
Consultaţiuni 3—6 p. m.
Pentru săraci gratis zilnic.

Din Slănic-Moldova

Anul acesta Slănicul este complect reînoit ; vilele s'au înmulţit. Dintre frumoasele vile notez : Victoria, Veronica, Paris, Maria Ana, Alexe Moscu, Danale, Pandrea, Sion Zurăşcu, Robescu, Gazi etc. Muzica Reg. 27 Infanterie Bacău concertează zilnic sub conducerea d-lui Căp. Rusovici. Intreaga staţiune este luminată cu electricitate, Poşta, Telegraful şi Telefonul funcţionează regulat.

Epitropia a obţinut pretutindeni reduceri de preţuri în aşa proporţie, în cât le-a pus în raport cu mijloacele de trai ale diferitelor clase sociale, ceiace a provocat o afluenţă considerabilă de vizitatori, cari s'au folosit de eficacitatea apelor Slănicului.

Dintre vizitatori am de remarcat : dl. D. Iancu inginer Timişoara, dl. T. Dimacke-Cetatea Albă, dl. Căp. Paladi Bucureşti, dl. Gh. Berzea-Tecuci, dl. l. Adrian prof. Galaţi, dl. maior Adrian-Brăila, dl. l. Băcu, ing. Silvic Cernăuţi, dr. T. Mironescu-Bârlad, dl. Leon Vasiliu-Bucureşti, D-na Moghid-Bucureşt, dl. Ghimpelman S. Iaşi, d-na Sibi-Iaşi, d-na Ornştein, Policman, d-ra şi d-na Barhat P-lioaie, dl. N. Vasiliu Ploieşti, dl. Av. Alexandrescu Iaşi, dl. Litică Brăila, domnul Cosma Petrovici episcop Galaţi, d-l O. Amărăşteanu Bucureşti, d-na E. Dimitrescu Iaşi, d-na Mina Rosenberg Sulina, d-l l. P. Moscu Galaţi, d-l Econ. Ştefan Prof. Galaţi, d-na S. Goldstein-Iaşi, d-na şi d-l Adler, d-na şi d-l Bercovici-Constanţa d-l Anghelescu Gh. Galaţi, d-l N. Graur-Putna, d-na şi d-l Catz-Botoşani, d-na Mişcovici-Iaşi, etc. etc.

Coresp.

Din Hârlău

Hârlău.—Inspecţii şi avansări. —In ziua de 9 Iulie crt. Corpul Sergenţilor de poliţie Hârlău de sub conducerea D-lui C-tin Dabija, Poliţaiul oraşului. a fost inspectat de către D-l Iosep de Montemira inspector general al corpurilor de sergenţi din întreaga ţară. D-l inspector, a fost foarte mulţumit de felul cum se prezintă, organizaţia poliţiei Hârlău, aducând laude D-lui poliţiu Dabija care deşi venit numai de 2 luni în oraşul nostru, a ştiut să impue o organizaţie şi o disc plină solidă.

Cu această ocaziune pentru a da şi un mai mare imbold subalternilor a dispus avansarea în mod onorific a d-lui Roşu Dumitru Sergent revizor, la gradul de Sergent major ; deasemenea şi pe Sergenţii T. Petrache, D-tru Dura şi Mihaiu Ioan la gradul de Sergenţi revizori.

Speciale laude a adus d-lui comandant al corpului de Sergenţi Ioan Dumitru pentru felul cum îşi face datoria.

Z.

„Sportive"

Duminică 10 Iulie a. c. la orele 9 jum. dim. s'a disputat pe terenul „Palatului Administrativ" un interesant match de foot-ball între societăţile sportive: „Olimpia" şi „Fulgerul-Carpaţilor".

Repriza I s'a terminat cu 2—0 în favoarea „Olimpiei". După pauză, Neculau (Fulgerul-Carpaţilor) primeşte dela Macărescu un passeu frumos şi marchează golul de onoare pentru „Fulgerul-Carpaţilor". Rezultatul final a fost 5—1 în favoarea „Olimpiei".

S'a remarcat de la „Olimpia". Mendelsohn I., Maier S., Iuster E., Waiţman şi Feldsohn. De la „Fulgerul Carpaţilor" : Neculau, Măcărescu, Brânzei. Arbitrul corect.

Al doilea match de foot-ball a avut loc între „Săgeata" şi „Uraganul" la orele 5 p. m. pe acelaş teren. Rezultatul matchului a fost 3-2 pentru „Săgeata".

Tot ieri dimineaţă a avut loc un interesant martch de oină pe terenul palatului administrativ între echipele „Sportul" şi „Unirea".

Rezultatul, Sportul 3 bune şi 1 rău. „Unirea" 3 rele şi 1 bun.

INFORMAŢII

x *La 15 Iulie, va pleca la Bucureşti, o delegaţie a Senatului universitar din Iaşi, spre a lua contact cu d. dr. Angelescu, ministrul Instrucţiei publice, pentru asigurarea începerei noilor construcţii la Universitatea din Iaşi.*

x La alegerile de ieri, pentru Senat, n'au votat decât 60 la sută din alegătorii care şi-au scos cărţile de alegător.

x Iată *promovatele la examenele particulare*, de la şcoala „Oltea Doamna", sesiunea Iunie a. c., *clasa I-a* : Andrei Ana, Andrievici Maria, Catulescu Mariana, Cofler Suzana, Cosmovici Cristina, Flech Isabela, Florea Maria, Ghica Deleni, T. Sanda, Holban Rodica, Hortolomei Lucia, Kahana Ernestina, Lamel Eti, Morţun Alexandra, Rabinovici Raşela, Roiu Rodica, Rugină Maria, Solomon Neti. Steinberg Ana, Tataru Magdalena, Tanusă Aurora, Veingarten Zela, Zamberg Goldiana, Hahane Silvia.

Clasa VII : Adrian Christina, Bergher Suzana, Chiriac Aglaia, Criss Felicia, Gheorghiu Maria, Hortolomei Maria, Iftim Ernetina, Lascu Adriana, Löbel Tatiana, Petrescu Gertruda, Suţu Rodica, Valonschi Iuliana.

x Parchetul local, a dat în judecată pe d. Moritz Văleanu din str. Eminescu, pentru maltratarea d-nului Iacob Wurmbrandt.

x Duminică 10 crt. a avut loc în cerc familiar la Oglinzi, logodna domnişoarei Ticuţa Weinstein din localitate, cu domnul Arthur Bach din Piatra-Neamţ.

x D. Bernard Brauner casierul Băncei Moldova din localitate, a fost avansat procurist.

E o avansare bine meritată, d. Brauner fiind casierul Băncei de la înfiinţarea ei.

x **Curtea şi tribunale de vacanţă.**— La 15 Iulie începe vacanţa judiciară la Iaş, care va dura până la 15 Septembrie.

D. Patron preşedintele secţiei a doua a curţii de apel va prezida curtea pe tot timpul vacanţei.

La curte vor funcţiona dl. consilier C. Scripcă pentru toată vacanţa ; dl. Ghinea Ionescu dela 15 Iulie—15 August şi d. Al. Gane dela 15 August—15 Septembrie.

Tribunalul Iaşi va fi prezidat toată vara de către dl. Alfred Vincler primul preşedinte,

Judecări: d-nii M. Păcurariu şi C. Gh. Lupu 15 Iulie—15 August şi d-nii Georgescu şi Scheliti 15 August—15 Septembrie.

Tribunalele, în timpul vacanţei, vor judeca: secţia I, Marţi, Secţia II, Mercuri şi secţia III Joi.

Curţile de apel, vor judeca de 2 ori pe lună.

x *Un proces al Băncii Moldova.*— Tribunalul Secţia III, pronunţându-se în procesul de daune, intentat de cerealistul H. Schwartz din Str. Sft. Lazăr, contra Băncei Moldova şi cerealistului Naftulovici din Ungheni, —a admis incidentul ridicat din partea d-lui Schwartz şi a obligat Banca să depue registrele la dispoziţia expertului numit de Tribunal.

Banca a mai fost obligată la 2000 lei pe zi, daune cominatorii—dacă nu va depune registrele în mâinele expertului—4 zile dela comunicarea numelui expertului.

x D. Albert Rotman, din str. col. Langa 15, a reclamat parchetului, că'n lipsa lui de acasă, i s'au furat mai multe haine dintr'un garderob.

De asemenea a reclamat că i s'au furat haine, d. Pascal Boraş din str. Uzinei 46.

x A fost arestat cunoscutul pungaş de buzunare D-tru Maşlovici din str. Platon 5, pe când căuta să buzunărească lumea în înghesuiala de la vitrina librăriei Socec.

x Dela Simon Groper din str. Crucei, necunoscuţi au furat din grajd un cal de valoare, pe ca e l'au înhămat la un docar găsit în acelaş grajd, şi cu care au dispărut fără urme.

ULTIMA ORA

Oraşul Abrud mistuit de foc

Cluj 11—Sâmbătă noaptea un groaznic incendiu a izbucnit în oraşul Abrud.

In timp foarte scurt, întreg centrul oraşului a fost cuprins de flăcări.

Au ars numeroase case şi prăvălii şi în plus trei frumoase biserici ortodoxe.

Au sosit pompierii din Alba-Iulia, Turda şi alte localităţi. După 12 ceasuri de muncă extraordinară incendiul a fost localizat.

Pagubele sunt colosale.

TRATATIVE INTRE IORGHIŞTI ŞI AVERESCANI

D. Garoflid tratează cu naţional-ţărăniştii

După cum am arătat încă acum câteva zile, urmează tratative între iorghişti şi averescani.

Tratativele sunt conduse de d. General Averescu şi d. Cihodaru, din partea d-lui Prof. N. Iorga.

*

In acelaş timp d. Iorga şi-a convocat comitetul executiv la Vălenii de Munte, în ziua de 17 Iulie.

Adunarea iorghistă coincide cu deschiderea Parlamentului. Se afirmă că în acea adunare d. Iorga va face o serie de importante declaraţii referitoare la evenimentele de la ordinea zilei.

Din Iaşi va pleca Părintele Tzincoca, care e membru al comitetului executiv central.

*

Dar în timp ce d. general Averescu tratează cu d. Iorga, o parte din fruntaşii partidului caută o apropiere de naţionali-ţărănişti.

In fruntea acestora se află d. Garoflid, fostul ministru al agriculturei.

*

Astăzi va avea loc în Capitală o consfătuire convocată de generalul Averescu, la care vor participa membrii comitetului de direcţie al partidului.

In acest scop d. I. Petrovici — care nu mai candidează la Universitate,—a plecat aseară în Capitală.

L. PAUL

Varşovia indoliată

pentru Kazimira Niewiarowsca

Varşovia. (Ceps).— Moartea tragică a Kazimirei Niewiarowsca a produs la Varşovia cea mai mai mare impresie. Niewiarowsca a fost una din cele mai de frnnte forţe artistice ale Varşoviei, gloria tradiţională a operetei poloneze fiind strâns legată de numele ei.

Niewiarowska moare la vârsta de 28 ani în culmea gloriei sale. Cariera şi succesele ei au fost rezultatul talentului ei extraordinar, dar şi al muncii cele mai îndelungate şi istovitoare.

Inmormântarea a avut loc în Biserica Sf. Cruce din Varşovia —corpul neînsufleţit fiind adus din Wilna unde a murit.

Aducerea la Varşovia a dat loc la mari manifestaţii pioase la care au participat zeci de mii de persoane.

La înmormântarea a asistat o mulţime cum nu s'a mai văzut de mult la Varşovia. Sicriul a fost purtat aproape tot drumul şi abia înaintea cimitirului a fost depus pe catafalc. In cortegiu s'au purtat peste o sută coroane de flori, iar înaintea teatrului „Nowosci" cortejul s'a oprit şi s'a cântat marşul funebru de Chopin. Mii de flori au fost aruncate pe mormântul Kazimirei Niewiarowska.

D-na şi Dl. Avocat H. Gherner anunţă cu plăcere naşterea primului lor fiu

SEMY

Ceremonia rituală va avea loc mâine Marţi ora 4 d. a. la Maternitat a Israelită, unde se primesc şi felicitările.

Prietenilor

naşterea fiului lor

GERA

anunţă

D-na şi Dl. **Dr. Wohlgemuth**

Hindenburg°/₈ ³⁰/₆ *Germania*

Konprinzenstr. 106 I

România

Corpul Portăreilor Trib. Iaşi

PUBLICAŢIUNE No. 89

Anul 1927 luna Iunie în 28 zile

Se publică spre cunoştinţa generală că conform adresei Jud. Ocol II Urban Iaşi No. 17330 | 1927, se va vinde prin licit. publ. în ziua de 18 Iulie 1927 ora 10 a. m. averea mobilă sequestrată cu procesul verbal No. 443 | 927 dela D-nii Anuţa şi Marcu Bercovici la pretenţia D-lui Bernard Haimovici avere compusă din: una masă, 6 scaune, 2 şifonere, una toaletă şi un palton dg damă de astrahan.

Vânzarea se va face în Iaşi, str. Pomir No. 1 domiciliul debitorului pe bani gata şi în asistenţa comisarului respectiv.

Preşedinte, Indiscifrabil

Portărel, Indiscifrabil

Adânc întristaţii: Solo, Ella şi Bitı Fălticineanu fiu, noră şi nepot, Farmacist Sigm. Rappaport, Dr. Max Rappaport fraţi, precum şi familiile: I. Weintraub, Dr. Bacher Craiova, Dr. N. Wasserman, Amalia Safir Iaşi, Osfeld, Halpern, Krausman Galaţi, L. Iţicovici, Jeanette Blumenfeld Bucureşti, I. Fischler, M. Herşcovici, I. Lupu, P. Schoenfeld Iaşi, Davidovici, S. Gang, Dr. Iacob Rappaport, S. Stein, Roth, Clara Weiss şi M. Bittner Wiena etc., au durerea a aduce la cunoştiinţă încetarea din viaţă a scumpei lor

CAROLINA FĂLTICENEANU

Inmormântarea are loc astăzi 11 Iulie ora 5 d. a.

Cortegiul va porni dela locuinţa defunctei str. Lăpuşneanu No. 10.

BANCA MOLDOVA

Societate Anonimă

Capital şi Rezerve : Lei 115.000.000

Centrala: IAŞI

Sucursale:

Agenţia Hala Iaşi

Bucureşti, Cernăuţi, Galaţi, Chişinău, Bălţi, Cetatea Albă (Ackerman), *Roman, Reni, Tighina* şi *Tarutino*

Execută **plăţi letrice şi telegrafice** *în condiţiuni avantajoase în următoarele* **localităţi climaterice şi balneare din ţară şi străinătate:**

România:

Budachi, Herculane, Poiana Ţapului,
Bălţăteşti, *Iacobeni,* Piatra Neamţ,
Borsec, Lacul Sărat, Sovata,
Buziaş, Mănăstirea Agapia, Slănicul Prahovei,
Buşteni, „ Neamţu, „ Moldovei,
Braşov, „ Varatec, Sinaia,
Călimăneşti, Ocna Sibiului, Topliţa,
Căciulata, Oglinzi, Techirghiol,
Constanţa, Olăneşti, „ Movila,
Câmpulung, Ocnele Mari, Tuşnad,
Felix, Pucioasa, Vatra Dornei.
Govora, Predeal,

Ceho-Slovacia:

Carlsbad, Marienbad, Toeplitz-Schonau
Franzensbad, Pistian,

Franţa:

Aix les Bains, Dieppe,
Anency, Enghien-les-Bains,
Bagneres de Luchon, La Bourboule,
Bagnoles de l'Orne, Le Mont-Doré,
Biarritz, Le Portel,
Chambéry, Saint-Malo,
Chatel-Guyon, Trouville,
Deauville, Vichy & Vittel.

Austria:

Bad Aussee, Bad Hall, Semmering,
Baden bei Wien, Bad Ischl, Zell a/See.
Bad Gastein, Meran,
Bad Gmunden, Salzburg,

Germania:

Baden-Baden, Bad Nauheim, Wiesbaden.
Ems Bad, Reichenhall,
Kissingen, Wyk a. Foehr,

Situaţia vaporului „Impăratul Traian"

Putem da datele cele mai noi şi mai exacte în ce priveşte Vasul „Impăratul Traian".

Până în ultimul timp, Vasul s'a mişcat spre dreapta cu 3 metri pe canalul săpat.

Ca urmare, s'a şi îndreptat, aşa că acum nu mai are decât 6 grade bandă, de unde avea 33.

Se lucrează la pomparea apei din vas şi la astuparea găurelor. Când vasul va putea fi adus să floteze pe chilă, se va vedea dacă poate naviga.

Intr'o zi de vânt se va putea atunci cu ajutorul valurilor, trage vasul spre larg.

ALEGERILE PENTRU SENAT

Alegerile pentru senat s'au făcut în toată ţara într'o perfectă indiferenţă. In cele mai multe judeţe, numeroşi alegători nici nu s'au prezentat la vot. Rezultatul este următorul:

Oraşul Iaşi		In judeţul Iaşi	
Liberalii	4078	Liberalii	13207
Naţ. ţăr.	544	Naţ.-ţăr.	1122
Cuziştii	328	Cuziştii	1449
Aver.	92	Aver.	171

TOTAL, CIRCUMSCRIPŢIA IAŞI

Liberalii	17285 aleşi
Naţ.-ţăr.	1666
Cuz.	1777
Aver.	263

*

In ţară au reuşit 15 NAŢIONAL-ŢĂRĂNIŞTI în următoarele judeţe: Alba, Timiş-Torontal, Năsăud, Cojocna (Cluj), Someş, Caraş-Severin, Sălaj şi Făgăraş.

BLOCUL UNGARO-GERMAN a ales 2 senatori în judeţele Ciuc şi Târnava-Mare.

In restul ţării pretutindeni au reuşit liberalii, cu mari majorităţi.

Un caz ciudat lângă Cluj

Familii de săteni se închină la „diavol"

Un caz senzaţional a fost descoperit zilele trecute într'o pădure din jud. Cojocna.

Pe când doi jandarmi treceau prin pădurea din com. Căpreşti din apropierea Clujului, au zărit printre pomi doi săteni stând în genunchi şi închinându-se la o statue de lemn, cioplit, cu trăsături primitive.

Sătenii au fost arestaţi imediat şi duşi la compania de jandarmi.

Ei au declarat că se numesc Gherasim Izac şi Eftim Curcicior.

Mai departe sătenii au spus că un număr mai mare de familii de ţărani din com. Căpreşti, se închină la „diavolul de lemn".

Cercetările continuă.

INFORMAŢII

x *Noii medici locotenenţi.* — Au fost înaintaţi la gradul de medic locotenent pe ziua de 1 Iulie 1927, medicii sublocotenenţi: Andreev V., Cucu Mihail şi Baidan Boris.

A fost înaintat la gradul de farmacist locotenent, farmacistul sublocotenent Stănescu Eugen.

x **Bancnote false.**— Un magistrat a depus la Siguranţă o bancnotă de 500 lei, falşificată în chip perfect. Bancnota i-a fost dată în Hală, de un precupeţ.

Poliţia face cercetări

Impresionanta sinucidere

a unui locotenent din Reg. 13

Astăzi dimineaţă, o impresionantă sinucidere s'a întâmplat în localitate.

Locotenentul Alex. Vartic din Reg. 13 Inf. fiul d-lui Vartic, institutor din localitate, şi-a pus capăt vieţei.

Iată în ce împrejurări.

*

La orele 10 Lt. Vartic, s'a retras de pe câmpul de instrucţie, într'un loc dosnic din str. Aurorei, care dă în Păcurari.

Acolo profitând că nu este observat de nimeni, şi-a descărcat două glonţe de revolver în inimă.

Când s'a produs detunătura, au venit imediat la locul unde se afla sinucigaşul, soldaţi care făceau instrucţie pe câmp.

Lt. Vartic a fost ridicat şi transportat deîndată la spitalul Militar; dar Vartic murise pe drum.

Cadavrul a fost depus la morga spitalului.

*

Imediat a fost înştiinţat de această sinucidere Parchetul Militar. S'au început cercetări care sunt conduse de d. căpitan Băluşescu.

Asupra cauzei care l'au determinat pe Lt. Vartic să-şi pue capăt vieţei, se spune că ar fi vorba de o boală chinuitoare. Mai este şi versiunea că ar fi la mijloc o dragoste.

P.

Un accident în gară

Azi la ora 10 dimineaţa, pe când un car cu boi încărcat cu lemne proprietatea fabricei „Olea" traversa linia de evacuare a fost surprins de nişte vagoane sfărâmându-l complect.

Deoarece linia de descărcare a vagoanelor se face manevră reglementară la ora 5 p. m. atragem atenţia d-lui Şef de tranzit asupra acestei cazuri ca să se face manevra la ora 10, când se descarcă mărfurile.

De menţionat că săptămâna trecută s'a întâmplat un asemenea caz cu nişte care cu lemne trase de cai, dar care graţie prezenţei de spirit a vizitiilor, au putut scăpa.

Rugăm pe dl. Şef de Tranzit a impune respectare regulamentului de către şefii de manevră. Dacă totuşi o manevră se impune la o altă oră, să se anunţe descărcătorilor de a se păzi, şi a se evita accidente.

DOCTOR

Tr. Mihailescu

asistent universitar

chirurg secundar gynecolog la spit. Maternitatea

BOLI DE FEMEI, GENITO-URINARE-SIFILIS

Str. Lăpuşneanu No. 18, etaj

Telefon No. 164

Consult. 1—3

DOCTORUL

R. Damsker

Str. Cismăriei 17

(Piaţa Halei)

Consultă zilnic:

MEDICINĂ INTERNA

Genito-Urinare, Sifilis

AVOCAT

V. CIREŞ

Str. I. C. Brătianu 49

DOCTOR IN MEDICINĂ

M. WECHSLER

Specializat în Franţa în

ARTA DENTARĂ

Boli de gură şi de dinţi

Consult. 9-12 şi 2-7 p. m.

IAŞI, Str. Ştefan cel Mare 13

Casele Leon Mayer

DR. MED.

N. ALEXANDRESCU

Fost medic de spital

Boli interne, de femei, genito-urinare şi sifilis

Str. Lăpuşneanu No. 6, etaj. I

Consult.: 9-12 a. m., 2-4 şi 7-8 p. m.

ORA 3

Regele pleacă la Constanţa

Bucureşti 11.—M. S. Regele va pleca luna viitoare la Constanţa, pentru a se stabili pe timpul verei în palatul Regal de la Mamaia.

Catastrofa din Germania

Berlin 11. — In Silezia, unde s'a produs ciclonul urmat de ploaia torenţială situaţia este disperată. Numeroase comune au fost complect izolate.

La Pirna apele au răsturnat şi dus la sute de metri vagoane de cale ferată.

Sunt 130 de morţi şi foarte mulţi dispăruţi.

Intr'o comună apropiată zeci de case au fost dărâmate. S'au scos 65 de morţi.

Satul Elsengrund a fost luat de apă cu întreaga lui aşezare. Sunt cel puţin 150 morţi. E o catastrofă cum nu s'a mai pomenit în Germania.

Trupele din Reichswher au fost mobilizate pentru a veni în ajutorul sinistraţilor.

Proectul de amnistie

Bucureşti 11.— Se anunţă că proectul de amnistie este complect întocmit. Se spune însă că el va fi luat în discuţie abia în sesiunea din tormnă a parlamentului.

Tulburările dela Făgăraş

Deoarece Făgăraşul nu este în zona stărei de asediu, autorii cunoscutelor tulburări vor fi judecaţi de instanţele civile.

Declaraţiile d-lui Titulescu

D. Titulescu, ministru de Externe, a primit astăzi dimineaţă pe reprezentanţii presei.

D-sa a insistat asupra concordanţei dintre interesele paşnice ale României şi opera internaţională.

România menţine legăturile strânse cu Mica Antantă şi Polonia, precum şi cu marii aliaţi Anglia, Franţa şi Italia.

In politica internă guvernul şi-a fixat un întreg program de consolidare a statului ş care se poate rezuma în două cuvinte: vigilenţă şi muncă.

DENTISTUL

Fr. Grünberg

după o practică îndelungată şi-a deschis institutul dentar

Strada Cuza Vodă No. 1

(vis-a-vis de Farmacia Jelea Halta Sărărie)

Execută toate lucrările de proteză şi chirurgie dentară

Preţuri moderate

Consult. 9—1 şi 3—7

Medic balneolog autorizat

Dr. Albert Ficler

Băile VATRA-DORNEI

consultaţiuni zilnice

Strada Grănicerilor No. 7

Dr. Marcu Caufman

BOLI INTERNE

VENERICE şi SIFILIS

Consultă zilnic 2—8 p. m.

Iaşi, str. Palat 52

DOCTOR

HERMAN MORGENSTERN

Specialist din Viena în

BOLI INTERNE ŞI VENERICE

S'a stabilit în str. Sărărie 138

(lângă Farmacia Jelea)

Consult. 8½—1 a. m. 4—7 p. m

ȘTIRI DIN ȚARĂ ȘI STRĂINATATE

Situația la Primăria Iași

Reîntoarcerea inspectorului Tomescu. – Chestia rebeliunii

Se pare că ancheta făcută dăunăzi de către d. Tomescu, n'a putut motiva dizolvarea consiliului municipal, așa că inspectorul a revenit azi în localitate.

*

De astă dată d. Tomescu are a cerceta un fapt calificat mai grav, și anume, dacă este adevărat, că membrii delegației permanente, au ordonat funcționarilor comunei de a nu executa ordinele primarului Gh. Nădejde. Unii funcționari ar fi fost impuși să semneze un proces-verbal în acest sens.

Acest act e considerat de ministerul de interne, ca un act de rebeliune împotriva autorității superioare — și ar putea atrage după sine disolvarea consiliului municipal.

*

Cât pentru delegații ajutori de primar, ei afirmă că în cazul când ancheta ar găsi vinovăția lor, încă aceasta nu poate, după lege să atragă disolvarea consiliului.

DAN

Repartiția definitivă

a mandatelor de deputat

La alegerile dela Cameră, mandatele au fost astfel repartizate:

Partidului național-liberal i s'au atribuit 314 mandate.

Partidului național-țărănesc 57 mandate.

Blocul maghiaro-german a obținut 14 mandate.

Cifrele acestea nu se mai modifică.

Furtună în Germania

O teribilă furtună însoțită de ruperi de nouri s'a abătut asupra unei regiuni din Saxonia (Germania). Numeroase poduri au fost dărîmate, iar un tren de persoane a fost răsturnat și linia ferată inundată. Sunt peste 100 morți. Pagubele se ridică la mai multe milioane.

UN COPIL SE RĂZBUNA PE TATĂSU

Ștefan Szali din Debrețin (Ungaria) s'a întors beat acasă și după ce și-a bătut grav soția, s'a culcat într'un grajd. Femeia, pentru ca să se răzbune, a îndemnat pe copilul ei de 12 ani, să dea foc grajdului, după ce închisese ușa. Copilul, care avea și el necaz pe tatăl lui pentru că-l bătea mereu, a dat foc paelor din grajd. Focul a distrus grajdul, arzând și pe Ștefan Szali care n'a putut să deschidă ușa.

Copilul a mărturizit fapta în fața justiției.

Serbare școlară

O duioasă serbare de fine de an școlar, a avut loc, Sâmbăta seară la școalele froebeleana și de adulți, de pe lângă fabrica Textila de la Copou.

*

Câteva cuvinte despre aceste școli. Ele sunt instalate într'un pavilion anume, cu clase spațioase și chiar elegante, cu toate ustenzilele necesare—și în plus o terasă cu o vedere frumoasă.

Alăturea se află pavilionul pentru sugaci. Aci mamele care vin la lucru își lasă copilașii până la înapoerea lor din fabrică.

Sală de o higienă apreciabilă, pătușoare albe ca zăpadă. Copilașii se găsesc sub îngrijirea unui personal special.

Apoi pavilioane elegante pentru lucrătoare—de invidiat chiar pentru mulți care luptă cu greutățile crizei de locuințe.

Sub direcția tehnică a d-lui inginer Florian, toată această mare industrie se electrifică,— și cuprinde noi instalațiuni din cele mai perfecte.

*

Producția scolară, atât a micilor copilași, cât și a celor adulți a avut un succes deosebit.

Au rostit cuvântări d-nii Andreescu în numele ministerului de instrucție d. Vasiliu-Voina, deputat și d. Ionescu institutor, aducând mulțumiri d-lui Moritz Wachtel, pentru sacrificiile ce le face în interesul muncitorimei. A răspuns d. Wachtel, vădit mișcat, asigurând pe muncitori, că toată grija sa se îndreaptă spre ei.

A urmat o gustare, la care au participat muncitorimea, oaspeții, precum și d-nii inginer Brill, inginer Florian, Apter și Fruhling, conducălorii acestei industrii.

AN

Persoanele care pleacă la băi, să nu uite să treacă pe la administrația ziarului „Opinia" pentru a-și face un abonament pe tot timpul cât vor fi în vacanță.

IN JURUL ALEGEREI dela UNIVERSITATE

O SCRISOARE A D-LUI N. COSTĂCHESCU

D. prof. N. Costăchescu, deputat, ne trimite următoarea scrisoare:

In ziarul **„Lumea"** *de Luni 11 Iulie au apărut păreri asupra alegerei de la Universitate, atribuită mie.*

Acestea nu corespund adevărului, întru cât nu am spus redactorului care m'a întrebat, de cât că d. Bujor necandidând, va reuși d. Simionescu. Atât și nimic mai mult, restul a fost adaos de redactor și poate fi întrebuințat în alegeri într'un anumit scop.

Primiți mulțumirile mele

N. COSTĂCHESCU

11 | VII | 927.

Doi elevi au dispărut de acasă

pentru că au rămas repetenți

Prefectura județului a fost înștiințată astăzi dimineață de dispariția a doi copii din Ismail. Ei sunt elevii Comanod Pavel și Andrei Ionescu, ambi din clasa IV la liceul din Ismail.

Se crede că tineri s'au decis să plece de acasă pentrucă au rămas repetenți.

Prefectura județului Iași a dat ordine telefonice în județ pentru căutarea elevilor dispăruți.

Un congres al podgorenilor

In primele zile ale lunei August va avea loc la Chișinău, un congres al podgorenilor, cu scopul de a strânge rândurile în jurul Ligii viticultorilor.

Vor urma apoi congrese la Odobești, R. Sărat și Arad.

Totodată delegați de la toate sindicatele din țară se vor întruni în Capitală spre a lua contact cu Ministrul de Finanțe.

D. I. C. Teodorescu, președintele Sindicatului Viticol din Iași și delegatul podgorenilor din țară, a primit numeroase telegrame de adeziune la Liga viticultorilor.

Pentru combaterea scarlatinei

Copiii mici opriți de a intra în grădina Copou

Serviciul Sanitar al orașului a făcut cunoscut poliției, că pentru preîntâmpinare și combaterea epidemiei de scărlatină care bântue în oraș, a luat o serie de măsuri.

In primul rând, s'a dispus ca copii mici timiși cu guvernantele să nu mai fie lăsați în grădina Copoului.

Această măsură va dura timp de 8 zile.

S'au mai organizat o serie de razii sanitare prin toate cartierele pentru descoperirea caselor contaminate.

Tot cu ocazia acestor razii sanitare vor fi inspectate toate localurile de consum și utilitate publice.

Bestialitatea de lângă Podul-Iloaiei

Podul-Iloaiei.— Un monstruos viol a fost adus la cunoștința autorităților. Sergentul Caravan de la postul de jandarmi din Madarjac, este acuzat că pe când se întorcea acasă din Popești în ziua de 7 crt, ajungând în vama Popești și găsind acolo pe fata Frăsina Ciurbuliuc, ar fi silui'o vazându-și apoi de drum.

Se cercetează cazul.

Corresp.

Alte vești

despre Nungesser și Coli

Se anunță din Londra, în legătură cu sborul aviatorilor Nungesser și Coli:

Cinci persoane, care locuesc într'un sat izolat din Terra Nova, întrebate de către corespondentul ziarului „New-York Times" au afirmat că au văzut un avion alb deasupra țării lor la 9 Mai. Povestirile lor nu se contrazic.

Localitatea de unde aceste persoane au zărit avionul alb, se află pe punctul extrem al golfului Conception și este punctul cel mai apropiat dintre lumea nouă și lumea veche. Satul se află în drumul pe unde trebuia să treacă aeroplanul lui Nungesser și Coli.

INFORMAȚII

x La alegerile pentru Senat, diferite birouri de votare au făcut deasemenea unele neregularități destul de grave.

Faptele sunt cu atât mai condamnabile, cu cât erau complect inutile, deoarece guvernul era sigur de reușită.

x *După alegerile dela senat.* La alegerile de eri, pentru Senat, partidul liberal a luptat aproape fără de contra candidați.

Averescanii, întrunindu-se Sîmbătă în clubul din str. Lăpușneanu, au hotărât să nu lupte în alegeri.

Cuzistii au scos și împărțit tot Sâmbătă, un manifest, prin care arătau că nu mai iau parte la alegerile dela Senat.

Dintre Național-țărăniști, cei mai activi propagandiști au rămas acasă, nemai voind să lupte.

x De la d. Leon Braunștein de la Blocul muncitoresc din localitate i s'au confiscat de către Brigada de urmăriri 70.000 de timbre—editate de Bloc pentru susținerea propagandei electorale.

x A fost arestat soldatul pompier Const. Leonte, care a atacat eri noapte pe șos. Abator, pe săteanul Trifan Adjinschi din Ungheni voind a-l jefui.

x BIBLIOGRAFIE.— Au apărut:

— *„Viața Românească"* No. 5 cu un bogat cuprins din care remarcăm: *literatură* de călugărul Damian Stănoiu, D. Ciurezu, Al. A. Philippide, Demostene Botez. Dragoș Protopopescu, G. Murnu (trad. din Sofocle), *studii* de Paul Zarifopol, M. Ralea, Tudor Vianu, D. I. Suchianu, pr. C. Dron; *cronici și recenzii* de D. V. Barnoschi, Mircea Manoil, Eugen Demetrescu, M. Sevastos, Octav Botez, C. Stănescu, N. Mateescu, O. Otetea etc. etc.

Un bogat material informativ.

— *„Adevărul Literar și Artistic"* cu articole și literatură de P. Zarifopol, Ion Gherea, Alice Gabrielescu, Izabela Sadoveanu, C. Pelmuș, Demostene Botez, Simona Basarab, Gh. Brăescu, Al. Bilciurescu, T. Bădărău etc. Interesante traduceri, recenzii, actualități, glume și informații.

— *„Corectarea timpului prin ecvația tropică"* o broșură scrisă în franțuzește de M. Gârniteanu, profesor la Soroca. Se face un scurt istoric al problemei calendarului și se propune împărțirea anului în 13 luni. Autorul susține că peste 6 miliarde ani pământul va cădea în soare.

x Din Bivolari ni se anunță că în împrejurimi și-a făcut cuibul o bandă de hoți de vite, care au făptuit până în prezent o serie de furturi.

x Sîmbătă, Trib. Iași S. III a acordat calitatea de persoană juridică, Asociației funcționarilor de bancă.

x La Azuga, a avut loc aseară un banchet dat de sectorul liberal din Sf. Andrei, în onoarea d-lui Justin Adace, șeful acestui sector.

S'au ridicat numeroase toasturi.

x Aseară, d-nii Gh. Brătianu deputat, și I. Botez senator, au plecat la București.

x In spitalul Sft. Spiridon a fost internată, având piciorul stâng rupt, copila a Zoița Ion Ioniță din Str. Crucea 63, care suludu-se pe cotiugarul lui Cost. Buda din Mah. Frumoasa a scăpat piciorul între roate.

x Membrii Societății *„Propășirea Iașilor"* se întrunesc în ședința regulată astă-seară la ora 9 la sediul Cercului Avocaților, Medicilor și Inginerilor din Str. Lăpușneanu No. 2 etaj, pentru a se ceti intervențiunile ce urmează a se face către Eforia Spitalelor St. Spiridon și Primăria Orașului, precum și pentru a se face noui comunicări privind reaua gospodărire a orașului și a instituțiilor publice și defectuoasa funcționare a serviciilor lor.

Comunicările este de dorit să se prezinte scrise, pentru ușurința verificării lor de către delegații Societății.

Dacă faceți reparații la imobilele Dv. sau construiți din nou adresați-vă cu încredere la marele depozit de cherestea

„Comerțul Forestier"

din str. Uzinei No. 23 Iași

care furnizează materialele lemnoase necesare, de cea mai bună calitate și cu prețurile cele mai reduse.

Umbrele

Cu prețuri reduse se găsesc numai la

Fabrica de Umbrele

F. Kaufman

Str. Ștefan cel Mare 21

alături de magazinul „La Vultur"

Atelier special de reparat și îmbrăcat umbrele

EPITROPIA FONDAȚIUNILOR *„Ghizela și Arnold Weinrauch"* Iași, Str. Aron Vodă No. 5

CHEMARE

Școala de Meserii „Ghizela și Arnold Weinrauch" reorganizându-se, face apel la părinții ai căror copii și-au terminat cursul primar să-i trimeată la Școala de Meserii, unde vor găsi instrucția necesară, cămin, hrană, îmbrăcăminte și rechizite.

Absolvenții școalei se bucură de termenul redus în armată și la absolvire obțin 80 la sută din venitul realizat din vânzarea lucrului confecționat.

Inscrierile încep la 1 Iulie a. c. și vor continua în fiecare zi între orele 9—12 în cancelaria școalei din Iași str. Aron Vodă No. 5 până la 15 Iulie a. c.

La înscriere se vor prezenta actul de naștere și certificatul de absolvire al cursului primar.

Epitropia Fondațiunilor *„Ghizela și Arnold Weinrauch"*

Doctor A. Dascăl

BOLI de COPII și INTERNE

BOLI VENERICE

Consult. și tratament:

11—12 a. m. și 2—7 p. m.

Iași, str. Cuza Vodă 42

(casele Cristofor)

vis-a-vis de Camera de Comerț

DOCTORUL

B. Boris Sverdlic

Specializat în boli de

COPII ȘI SUGACI

Str. I. C. Brătianu No. 54

(Alăturea de farmacia Hertzenberg „Regina Maria")

Consultații 2-5 p. m.

Elevi la învățătura tipografiei se caută la Tipografia H. Goldner.

După alegeri..

Cum se votează la Roman.— Succesul d-lui A. C. Cuza.— D. Chirica are nădejde...

Se cunosc cele petrecute la Roman,—unde averescanii au întrunit patru votur!

Dar nu e întâia oară când așa ceva se întâmplă la Roman.

Fusese o alegere de senator, sub regimul censitar, candidat fiind Cantacuzino—Pașcanu. Votanți au fost 81,—și Cantacuzino a întrunit 41 de voturi.

După proclamarea votului, Cantacuzino-Pașcanu invită la masă, pe „toți cari l'au votat". La masă, în mare haz, s'a constatat că au răspuns 60 la invitație.

*

Și ieri la Senat ca și la Cameră, primul sector care a terminat scrutinul, a fost sectorul d-lui Nicu Stanciu din Tatarași. De altfel acest sector a dat liberalilor cel mai mare contigent de voturi.

*

Cuziștii au obținut eri un vădit succes. Deși prin manifeste au declarat că se retrag de la alegere, au întrunit totuși, după liberali cele mai multe voturi.

*

Intre ziariști.

Unul întreabă care poate fi soluția în chestia primariatului și un altul răspunde:

— „Chirica are Nădejde în Gheorghiu.

DAN

Căsătoria regelui Boris

Se anunță din Sofia:

In curând regele Boris va pleca în străinătate. După o informație din Londra, regele se va căsători cu fiica marelui duce rus Kiril, care trăește cu mama sa la Londra.

Rezultatul examenului de bacalaureat

Comisiunea dela școala secundară de fete „Oltea Doamna"

Astăzi dimineață s'a dat la școala secundară de fete „Oltea Doamna", rezultatul examenului de bacalaureat.

Candidatele în număr de 115 sunt din orașele: Iași, Botoșani, Vaslui.

Au fost declarate bacalaureate următoarele 80, în ordinea clasificării:

Pop. Elena 8,30, Botezatu Coust. 8,30, Blebea Livea 8,30, Darie El 8,20. Manea Fl. 810, Onu Doina, Abramovici Eug., Adamu Paula, Olinescu El, Condeescu Elisabeta, Manolescu Lucia, Morțun Alexandrina, Bădărău Roza, Braun Eti, Mănescu Lucie, Banocovschi Olga, Botez M. Ana, Vaisman Miriam, Ciolaco Maria, Suțu Ednice, Inrisle Alice, Popovici Adelina, Gălușcă Tatiana, Zisman Estera, Milian Bianca, Esenberg Janeta, Pavel Aurelia, Stoian Lucie, Popescu Iulia, Rabinschi Mina, Salomon Clara, Wachtel Irina, Veinștein Rebeca, Gheorghiu E., Țicovici Fani, Zamft Ana, Apostolescu Dina, Stăcescu Iulia, Bârsan Sanda, Druchman Lucia, Onceanu El., Ionescu Maria, Galatzeanu Frida, Haier El., Vizanti Frida, Agatstein Angelica, Laxer Jeti. Sufrin Eug., Mirescu Adela, Herțanu Speranță, Males Amalia, Teodoru Magdalina, Libling Seira, Petrescu Alex., Atanasiu Eug., Bencă Ana, Kleper Cerna, Mihailescu Elena, Tulescu Virginia, Dragoș Maria, Nedelcu Eug., Heizenhendler Rașela, Clos El, Găscă El, Feidson Amalia, Pavlescu Madlena, Cristea Aspazie, Fridman Dora, Vizanti Florica, Abramovici Șarlota, Manea Ana, Vasiliu Virginia, Odoni El, Suceveanu Ecat., Cara Lupa Maric, Sârbu Victoria, Zeidel Lidia, Cihodaru Silvia și Gheorghiu Adina.

SCRISORI DIN BELGIA

(Continuare din pag. I-a)

leranță, universitatea din Louvain atinge cea mai mare prosperitate. Situată într'un oraș care era punctul de joncțiune al civilizației germanice, ea atrăgea un tineret avid de știință. Studenți de toate naționalitățile Europei occidentale și nordice urmară cursurile universității. Se numărau peste 8000 studenți. Era epoca lui André Vésale, tatăl anatomiei, a lui Juste Lipse, celebru jurist și istoric. Mai târziu a fost celebrul Otto, cunoscut sub numele de *Jansénius.*

In secolul al optsprezecilea când Belgia era sub stăpânirea Habsburgilor, universitatea din Louvain intră în luptă cu Maria Thereza și cu Iosef II, care voia să pună școlile sub controlul statului. Lupta fu aspră și Iosef II închise provizoriu universitatea. După ce fu complect închisă de conducătorii, Franței revoluționare la 1797, universitatea din Louvain redeveni instituția liberă abia în 1834, odată cu independența Belgiei.

In secolul al nouăsprezecilea, universitatea a numărat încă mulți profesori ilustri, ca geologul André Dumont, și ilustrul cardinal Mercier care a fost renovatorul filozofiei tomiste. Ea a format o parte importantă din tineretul belgian, dând țării oameni de stat, miniștri, artiști și scriitori. Dela Louvaina mișcarea „Tinerei Belgii" și tot aici și-au făcut studiile Wirhaeren, Giraud și Max Waller.

In secolul al douăzecilea bătrâna universitate a trecut printr'o grea încercare: la 25 August germanii au incendiat anticele „Hale", sediul universiftii din secolul al șaptespiezecilea, și, admirabila sa bibliotecă, care număra 150.000 volume vechi, precum și 300 documente prețioase. De atunci cu ajutorul venit din toată lumea, universitatea și biblioteca au fost complect refăcute.

A. S. Llége.

Biblioteca Universității Loco
BIBLIOTECA UNIVERSITĂȚII -IAȘI-

3 LEI EXEMPLARUL

MERCURI 13 IULIE 1927

ABONAMENTE
Lei 1000 pe un an
„ 500 „ 6 luni
„ 300 „ 3 luni

OPINIA

ZIAR POLITIC COTIDIAN

ANUNCIURI
se primesc la toate
Agențiile de Publicitate
și la
Administrația ziarului
Iași—Str. Gh. Mârzescu 17

REZULTATUL ALEGERILOR

Avem astă-zi toate datele care ne permit să vedem rezultatul consultărei corpului electoral de Miercuri.

Un lucru este indiscutabil: țara este liberală. Este adevărat că acum un an și ceva a-ciași țară era averescană și totuși...

Unele profeții ale noastre s'au îndeplinit în tocmai. Prin divisarea opoziției, care a prezintat o serie de g upări, din cari unele cu activitate pur negativă, s'au împrăștiat voturile ne-liberale și partidul liberal a putut obține majorități covârșitoare.

Această fărâmițare a opoziției a făcut că între altele în București, după declarațiile ce ni s'au făcut în preziua alegegerei la judecătorii, numărul acelor cari și-au scos cărțile a fost foarte mic. Pătura cultă a preferat să renunțe la dreptul de vot.

De alt-fel și partidele de opoziție își dădeau seamă ce le așteaptă și s'au putut ast-fel vedea secțiuni de vot unde nu erau de cât delegați liberali.

Facem, bine înț les, reservă pentru Ardeal unde partidele național-țărănesc și ungaro-german putându-se bizui pe o țărănime mai bine pregătită politicește, au putut lupta cu ori care șanse și au reușit chiar să obție majoritatea absolută în unele județe.

In vechiul regat, comparația dintre voturile obținute de cand dați anul trecut și acum ne arată că, masa este „zestre guvernamentală" că ar fi poate mai bine la venirea unui guvern la putere să se desemneze deputații prin decret. Alegerile așa cum se practică sunt o simplă bătae de joc, inutilă și prea costisitoare pentru budgetul țărei.

Din nefericire alegătorii basarabeni se molipsesc de la cei din vechiul regat. Rezistența mîndră și conștientă de care au dat dovadă moldovenii din Basarabia la primele alegeri de după unire, a dispărut încă de la alegerile făcute de domnii Wurmbrandt et Co. Adepți ai celei mai largi democrații, nu putem de cât să fim adânc în tristați de această scădere a maselor basarabene.

Dezastrul cel mai desăvârșit a fost al partidului poporului, care nu a putut să-și aleagă nici un reprezentant în parlament. Păcat că politica d-nului Goga a avut ca rezultat să priveze parlamentul de figuri interesante ca d-nii Garoflid și Manoilescu. Evident că rancuna liberală nu poate de cât fi satisfăcută. Ne miră însă, cel puțin pentru d. Garoflid, că nici pescarii din delță și nici viticultori din toată țara nu au fost în stare să răsplătească pe acest om care a făcut atâta pentru dânșii.

E bine că merg spre dispariție și partidul d-lui Iorga și al d-lui Cuza. D. Iorga, care pentru unii e un mare istoric, este cel mai mediocru om politic din câți a avut vre-odată țara noastră, și a trebuit să vină sărăcia de oameni de după războiu ca să poată ajunge d-sa cu pretenția de prim-ministru.

Cât despre d. Cuza, politica d-sale pur negativă nu-l putea duce de cât acolo unde l'a dus. Cine va mai amuza însă parlamentul?

Va putea oare actuala opoziție să înfrâneze pornirile spre abuzul de putere specific liberale? Vom vedea iarăși disprețul legilor și al dreptăței?

Ne e frică de vremuri grele pentru cei dornici de dreptate.

TEODOR BADAREU

Din toată lumea

Irlanda se emancipează. — In curând se vor emite bilete de bancă speciale de către statul liber al Irlandei.

In cursul dezbaterilor din camera comunelor, ministrul irlandez al finanțelor a declarat ieri că emisiunea va fi în întregime garantată prin livre sterlinge și valori engleze.

*

Finanțele americane. — Visteria Statelor-Unite a anunțat că anul fiscal care s'a terminat la 30 lunie, a dat un excedent de 635.810.000 dolari, din care 611 milioane dolari au fost deja afectate pentru reducerea datoriei publice.

Datoria publică, care se ridică la 18.510.907.000 dolari a fost redusă cu 1.137.810.000 dolari în anul trecut.

*

In amintirea lui Henri Fabre.— La 1 lulie a avut loc la colegiul din Ajaccio (Corsica) ceremonia inaugurării unei plăci care amintește că entomologistul Henri Fabre a predat fizica în acea școală dela 1849 la 1852, și a simțit acolo trezindu-se chemarea sa de naturalist.

*

Drept de vot pentru femei în Franța— Un grup de parlamentari francezi a propus un articol adițional la proectul de reformă electorală prin care se acordă femeilor aceleași drepturi de vot și eligibilitate ca bărbaților.

*

Limba franceză în lume — Sub acest titlu d. Jacques Arnavon publică un articol în „Revue de France", pentru a arăta că de la tratatul din Versailles, limba franceză a suferit o decădere din supremația ei.

Din timpul lui Ludovic XIV, franceza a înlocuit latina ca limbă diplomatică. De la tratatul din Rastadt (1714) singurul text oficial și valabil a tuturor tratatelor era redactat în franțuzește chiar în cazul când Franța era învinsă sau când ea nu avea absolut nici un amestec.

I se rezervă însă Franței victorioase afrontul de a fi deposedată de acest drept. La Versailles, Wilson și cu Lloyd George au cerut ca tratatul să fie redactat și în englezește. Fiind doi contra d-lui Clemenceau, și acesta nedând mare importanță chestiunilor de limbă, cererea a fost admisă și astfel textul oficial al tratatului este în două limbi. Sistemul acesta a fost apoi adoptat și de Societatea națiunilor.

Marea nenorocire de cale ferată din munții Harz

Vedere generală a catastrofei din valea Thumkuhl, când un tren a căzut în apă.

Estetica orașelor

Aiurea și la noi

Un ziar franțuzesc anunță că juriul numit de consiliul municipal al Parisului pentru concursul fațadelor de casă s'a întrunit zilele acestea si a decernat mai multe premii pentru ce e mai frumoase imobile construite în cursul anului trecut. De asemenea s'a acordat prime pentru cele mai artistice intrări și vitrine de magazine.

Această informație ne-a făcut să meditâm cu tristețe la felul cum se construesc orașele noastre. Nicăeri nu există preocuparea de estetic. Casele se fac cum dă Dumnezeu; într'un amestec anarhic de stiluri, sau mai bine cu o completă lipsă de orice stil. Fie care clădește „după gustul lui", care de cele mai multe ori e complect, sau se manifestă cu o vulgaritate grosolană. In București de pildă, mahalagiii îmbogățiți și-au ridicat case înalte, care ar fi putut deveni adevărate palate, dacă balcoanele, balconașele, ghirlandele și îngerașii de ghips n'ar transforma fațadele în adevărate ghiveciuri pestrițe. In Capitală răul acesta a început a fi remediat.

O pleiadă de tineri arhitecți luptă acum cu prostul gust al negustorilor bogați și de cele mai multe ori reușesc să-l învingă. In restul țării însă, construcția orașelor este lăsată la voia întîmplării. Consiliile municipale nu se ocupă cu asemenea lucruri mărunte, pe care de altfel nici nu le pricep. Nu înțeleg că orașul este o creație comună care trebue să fie cît mai expresiv-frumoasă. Orașul este oglinda stării de civilizație a celor care-l locuesc. Lipsa de gust și nepăsarea pentru formele arhitectonice constitue o dovadă de primitivism, care nu face deloc cinste în veacul al douăzecilea. Iașul nostru sufere grozav de pe urma complectei lipse de control și orientare în estetica clădirilor. Despre aceasta s'a scris de multe ori în ziarul nostru. Credem că societatea „Propășirea Iașului" va da alarma și va lua ofensiva contra uritului pe care municipalitatea îl cultivă cu o deosebită predilecție.

—1—

Vagon-de-dormit aerian

Un avion de transport, amenajat în interior cu paturi de dormit, a făcut un zbor de noapte dela Marsilia la Londra.

Această călătorie care a reușit admirabil, face parte din încercările care s'au întreprins pentru organizarea transportului de noapte a pasagerilor și poștei, dela Marsilia la Londra, și înapoi.

Astfel prin sborurile de noapte s'ar câștiga un timp prețios.

Paul Valèry contra radiofoniei

Marele scriitor francez Paul Valéry nu iubește radiofonia.

Toți amatorii așteptau cu mare nerăbdare să asculte la aparat discursul de recepție la Academia franeză, a lui Paul Valéry.

Dar autorul „Vrăjilor" n'a vrut să le acorde această favoare. In momentul când și-a început discursul, noul Academician puse mâna ca din greșală pe microfon.

Apoi fiecare foaie citită a discursului său o așeza peste aparatul de înregistrare.

Se înțelege de la sine că radiofoniștii n'au putut prinde prea mult.

Disecții pe omul viu

Propunerea unui medic francez

Sub titlul „Să utilizăm asasinii" doctorul G. Saint-Paul scrie într'o revistă de medicină: „Ori cărui condamnat la moarte, ar trebui să i se spună următoarele:

— „Ai de ales între ghilotină și laborator. In primul caz nu slujești cu nimic societatea pe care ai păgubit-o; în al doilea caz, primind să se facă experiențe asupra ta, poți să fii folositor contemporanilor tăi. De exemplu: unele cercetări pentru vindecarea cancerului sunt întârziate pentru că nu se pot face experiențe pe omul viu".

Puneți în cumpănă nenumăratele vieți care s'ar putea salva și execuția pură și simplă a unei brute antisociale și veți vedea că propunerea de-a utiliza pe condamnații la moarte nu este neomenoasă.

Aceasta e părerea doctorului fra cez. Noi însă nu putem admite o barbarie atât de teribilă, care întrece limitele respectului pentru ființa omenească.

Să înceteze nedreptățile

„In nesocotința noastră amestecăm pe cei buni cu cei răi. Așa începe Domnul I. Simionescu profesor la universitatea din Iași un articol de revistă.

Această amestecare a celor buni cu cei răi, este o greșală mare care face din oameni de valoare jucării a unor incapabili și nepricepuți.

Prin acest sistem se descurajează de muncă elementele bune și această descurajare o consider primejdia cea mare și grozavă.

De te duci pe stradă, în tramvai sau în altă parte nu auzi discutându-se decât: Ce nedreptate s'a făcut cu cutare chestiune.

Avem pretenția că suntem un popor civilizat și că dreptatea este egal împărțită. Am curajul să scriu și să susțin că lucrurile nu sunt tocmai așa și pentru dovedirea acestei chestiuni redau mai jos—în parte—un raport a Domnului Ministru de Instrucțiune către M. S. Regele.

„Considerațiuni de un ordin pe care nu-l împărtășesc au determinat pe predecesorii mei de la acest departament să consimtă la înlocuirea de la direcțiunile școalelor a unui număr de directori aflați în funcțiune prin alte persoane cu state de serviciu și calificațiuni inferioare celor dintâi. Astfel de acte sunt dăunătoare pentru școală, care aduc în fruntea ei elemente puțin pregătite, ele sunt demoralizatoare pentru corpul didactic, căci răsplătesc bine devotamentul și felul elementelor distinse și descurajează pe cei buni".

E lucru mare să se desconsidere până la mizerie niște intelectuali care au menirea să pregătească România de mâine, în tolosul altor persoane inferioare și fără pregătire.

Și acesta este un adevăr pe care dl. Ministru de Instrucție l'a raportat M. S. Regelui.

Mă întreb: Mai poate dăinui o aseminea stare de lucruri? Vom ajunge zilele acelea mari când munca și cultura să fie fără patimă și cu dreptate răsplătite?

Știe M. S. Regele, știe întreaga opinie publică ce se petrece, și poate sub actuala guvernare starea de lucruri se va mai îmbunătăți.

MARIA MÂNDRU
Institutoare

ASPECTE

Porcăria lui Aurel

O frază aproape stereotipă în gura tuturor patrioților ocazionali este aceasta: „cei care n'au nimic sfânt, insultă țara fără nici o teamă de răspundere". Și, natural, „cei care n'au nimic sfânt" sunt acei ce nu pot tolera scandalurile vecinice ale vieții noastre publice, acei cari dacă scriu fac parte neapărat din „anumita presă" sau dacă protestează verbal sunt neapărat bolșevici periculoși siguranței statului.

După cât știm, nici un ziarist și nici un agitator chiar de extremă stângă, n'a confundat banda de politicieni veroși care deține conducerea treburilor publice cu țara care are hotare mult mai largi și mai scumpe decât fiefurile de activitate ale zișilor politicieni.

Să se cerceteze colecția ziarelor supuse barbar cenzurei, să se rememoreze cuvântările tuturor oratorilor cât de extremiști, și nu se va găsi un rînd sau un singur cuvânt măcar, care să fie jignitor pentru țară. Nicăeri nu s'au pronunțat expresii ocărâtoare la adresa țării, nimănui din cei huliți și puși la index de către frazeologii noștri naționali nu i-a trecut prin gând să solidarizeze infima minoritate conducătoare cu imensa majoritate a poporului român încăput, din nenorocire, pe mâinile haine ale acestei minorități.

A trebuit să vină un reprezintant al protipendadei politicianiste ca, dând curs mâniei sale, să insulte țara mai urât decât ultimul falșificator de bancnote dela Buda Pesta hortystă, să-și verse — într'un moment de furie electorală — balele insanității sale morale.

Domnul Aurel Vlad a fost ministru și, pe cât se pare, mai râvnește încă la această dulce și mănoasă situație; desamăgit de lupta electorală, domnul Aurel a vrut să se răzbune și a bătut o telegramă „la centru", redactată în stilul telegramei lui Costăchel Gudurău din schița lui Caragiale.

Dar domnul Aurel nu s'a dovedit numai comic cu telegrama dumisale: voind să fie caustic, a fost pur și simplu odios pentrucă și-a permis să scrie următoarele: „Asta nu mai e România-Mare, ci o mare porcărie"!

Care bolșevic și-ar fi permis această obrăznicie? Care gazetar din „anumita presă" ar fi îndrăznit să facă o asemenea caracterizare?

De unde se poate vedea clar și fără putință de contestare, că dacă țara trebue să scape de o primejdie, atunci aceasta o constitue în primul rând politicianii de profesie cari—pentru a-și ajunge scopurile—în adevăr n'au nimic sfânt sau măcar venerabil.

Exemplul domnului Aurel e cât se poate de bine venit.

G. SPINA

Ziarul „Opinia" face abonamente lunare, pentru orice stațiune balneară sau climaterică. Costul unui abonament este de lei 100.

NOUTĂȚI LITERARE

CORESPONDENȚA LUI RENAN

A apărut de curând un volum, cuprinzând scrisorile lui Ernest Renan adresate la diverse personalități, între 1848 și 1871. Lectura acestei corespondențe, pune în lumină adevărata atitudine a marelui scriitor și filosof francez.

Cetim cu deliciu scrisorile în care găsim, în rezumat, cu o grație rapidă și familiară, un Renan cu inteligență suverană, curios de orice, surâzător și afabil, dar hotărât pe principiile sale. Căci Renan nu e nici sceptic, nici versatil, cum l'au acuzat cetitorii lui superficiali. Lucrul apare imediat din felul cum s'a purtat el în politică. Renan n'a fost niciodată reacționar, pentrucă a înscris totdeauna în programul lui, libertatea și progresul, judecând regimul după ceiace se putea aștepta de la dânsul pentru aceste idei capitale. Le ția atitudini lui Renan este că un aristocrat intelectual de astăzi trebuie în mod logic să fie democrat.

*

In chestia religiei, găsim interesante lucruri în scrisorile adresate lui Sainte-Beuve. Despre „Viața lui Isus" scrie: „Nu, desigur, n'am vrut să desfac de pe vechea tulpină nici un suflet".

Renan recunoaște că „e imposibil să dovedești *a priori* imposibilitatea supranaturalului". Mai târziu, Anatole France va observa că-i tot așa de imposibil să-i dovedești posibilitatea. Căci pentru a constata o derogare la legile naturii, ar trebui să le cunoaștem pe toate. Dacă am vedea cu ochii un mort care învie, ar trebui să tragem numai concluzia că există cazuri când din cauze încă necunoscute și pe care știința le va descoperi într'o zi, morții înviază.

Intr'o scrisoare către Georges Sand, vedem că Renan avea un cult pentru personalitatea istorică a lui Isus, dar adăuga că după Isus „creștinismul n'a făcut decît să decadă".

Către Gustave Vapereau, scrie: „Iți spun fără nici un artificiu de retorică,—sunt religios într'un înțeles foarte veritabil; dar nu cred ca formulele religiei naturale însăși scapă de orice critică. Iată pentru ce arta și poezia, care nu-și închid obiectul lor în propoziții dogmatice, mă satisfac mai mult".

Renan e strict pozitivist, dar acest raționalist și incredul rămânea religios. In 1871, scria lui Enfantin: „Iubesc Biserica atunci când ea reprezintă spiritul contra forței, dreptul contra brutalității. Dar rolurile s'au schimbat de la apariția spiritului modern. Lumea laică este din secolul al cincisprezecilea, adevărată reprezentă a spiritului".

*

Renan trimite scrisori din Atena, unde se pot descoperi ideile și expresiile din „Rugăciune pe Acropole", ceiace dovedește că în adevăr această vestită pagină a fost scrisă chiar în vechea cetate grecească.

Alte multe lucruri interesante găsim în această corespondență pe care admiratorii marelui stilist o vor ceti cu deliciu.

OBS.

Nou, nou, nou !

Pentru ultima modă de doamne s'a instalat la

Fabrica de boiangerie și spălătorie chimică

MARTIN BUCHHOLZER

Strada Păcurari No. 105

cele mai moderne și perfecționate mașini pentru

pliseuri artistice

cu presiuni de aburi

Orice arsură la stofă exclusă.

Direcțiunea Fabricei

Vechiul Birou technic de instalațiuni de APĂ și CANAL

IOAN ZAMFIR str. Vasile Conta No, 26

Fiind asortat pentru NOUA CAMPANIE DE LUCRARI cu tot felul de MATERIALE pentru INSTALAȚIUNI SANITARE, CLOSETE, LAVOARE, BAI și SOBE ee BAI cu încheieturi sudate

Execută:

Lucrări în această Branșă și VINDE din DEPOZIT cu PREȚURILE mai reduse ca ori unde.

Băile Borsec

Stațiune Balneară, Climaterică de primul rang. Altitudine 900 m.

Regiune extra pitorească cu munți acoperiți de brazi seculari.

Băi de acid carbonic și nămol. Izvoare excelente de ape minerale curative, printre care renumitul „BORVIZ DE BORSEC" Regina apelor minerale.

Sezonul climatic începe la 15 Iunie

Băile funcționează de la 1 Iulie.

Luna Iunie și Septembrie sezon secundar.

Splendida fanfară și orchestră cu Jass-Band din Timișoara.

In gara Toplița Română, permanent automobile pentru transportarea vizitatorilor. Deasemenea curse zilnice cu automobilele Piatra-Borsec ; plecarea în fiecare dimineață atât din Piatra cât și din Borsec.

Publicație

Se aduce la cunoștință că în ziua de 18 Iulie 1927 ora 10 a. m. se va ține licitație publică, în Cancelaria Epitropiei „Sft. Nicolai de Sus" din str. Pucurari No. 8, pentru lucrarea de acoperire a bisericei filiale „Cuvioasa Paraschiva" din strada Păcurari,

Licitația se va ține cu oferte închise, în conformitate cu legea contabilității publice art. 72—83 și cu condițiunile generale pentru întreprinderi de lucrări publice.

Domnii concuregți vor depune odată cu ofertele închise și garanția de 10 la sută în efecte garantate de stat sau în numerar. Supra oferte nu sunt admise.

Condițiunile de efectuarea lucrărei și orice informațiuni se pot lua de la Preotul paroh în fiecare zi de lucru dela 8—9 a. m. în cancelaria epitropiei.

EPITROPIA

România

Corpul Portărelor Trib. Iași

PUBLICAȚIUNE No. 93

Anul 1927 luna Iunie 28 zile

Se publică spre cunoștința generală că conform adresei Jud. Ocol. II Urban Iași, No. 16244 | 1927, se va vinde prin licitație publică în ziua de 20 Iulie 1927 ora 10 a. m. averea mobilă sechestrată cu procesul verbal No. 109 | 1927 de la D-l Alexandru Cisman la pretenția D-lui I. Dumitrescu avere compusă din; 302 scaune de lemn, un aparat de cinematograf și șase boschete din lațuri de tălpi.

Vânzarea se va face în Iași, Soș. Păcurari No. 21, domiciliul debitorului pe bani gata și în asistența comisarului respectiv.

Șef Portărel, Indescifrabil

Secretar, Indescifrabil

România

Corpul Portărelor Trib. Iași

PUBLICAȚIUNE No. 91

Anul 1927 luna Iunie în 28 zile

Se publică spre cunoștința generală că conform adresei Jud. Ocol II Urban Iași No. 17329 | 1927, se va vinde prin licit. publ. în ziua de 18 Iulie 1927 ora 10 a. m. averea mobilă sequestrată cu procesul verbal No. 442 | 927 dela D-nii Anuța și Marcu Bercovici la pretenția D-lui Bernard Haimovici avere compusă din: una pianină, un bufet și una servandă.

Vânzarea se va face în Iași, str. Pomir No. 1 domiciliul debitorului pe bani gata și în asistența comisarului respectiv.

Președinte, Indiscifrabil

Portărel, Indiscifrabil

Sfoară de Manila, Articole de Frângherie, Sforărie, Acrticole de Pescuit, pânzetur, pentru saltele, saci și ambalage. HAMACURI sotide cu prețurile cele mai avantajoase găsiți numai la renumitul magazin

ZEIDA I. ROȘI

strada Ghica-Vodă 67

Medic balneolog autorizat

Dr. Albert Ficler

Băile VATRA-DORNEI

consultațiuni zilnice

Strada Grănicerilor No. 7

Dr. Marcu Caufman

BOLI INTERNE

VENERICE și SIFILIS

Consultă zilnic 2—8 p. m.

Iași, str. Palat 52

DE VÂNZARE un imobil din orașut Roman str. Mihail Eminescu No. 27 compusă din 3 odăi și 2 antreturi, două odăiț la poartă, 5 prăjini de grădiță cu pomi fructiferi, în dosul caselor, grădină cu flori în fața caseior. Fântână la poartă.

Imobilul neavând nici o sarcină se poate vinde îndată.

A se adresa la proprietar Alexandru Mândru str. Eternitate No. 42 disp. V-a Iași.

DE VÂNZARE de ocazie rafturi, două case de fier, birouri, lămpi etc.

A se adresa Michel Ornstein str. Ștefan cel Mare 28, alături de librăria Aberman.

DE INCHIRIAT una cameră mobilată în stradela Albă 9.

DE INCHIRIAT brutăria din strada Zugravilor No. 19 completă aranjată cu locuință mare predabilă la 26 Octombrie 1927.

DE INCHIRIAT o magazie spațioasă, cu luna sau cu anul pentru depozitat orice mărfuri.

A se adresa la Magazinul „Apollo" str. Ștefan ce Mare 4.

Dacă suferiți de

NEVRALGII și DINȚI

GIUNGHIURI și ȘALE

DURERI de MÂNCHEITURI

RĂCELI și GRIPĂ

MIGRENE VIOLENTE

TESTA

VĂ VA VINDECA ȘI ALINA DURERILE

Agenți Harnici

Contra salariu, angajează „Asigurarea Românească", din strada Lăpușneanu 40.

Veniți între orele 10—12 dimineața.

DE INCHIRIAT două camere în mobilate cu intrare separată re str. Lăpușneanu 35 la Elisée, în curte jos.

NOUI LICENȚIAȚI
AI FACULTĂȚEI DE LITERE DIN IAȘI

Eri s'a dat ultimul rezultat de la examenul de licență de la Facultatea de Litere, ținut în sesiunea Iunie.

Iată lista noilor licențiați, după specialități:

Limba română: Tociuc Octavian, Hanganu Despina, Dimitriev Elena, Costinovici Alexandre, Capră Constantin și Petrovici Eugen,

Filozofia: Radu Constantin Cardaș Violeta și Ursulescu Neculai.

Franceza: Andreescu Dorina și Vârlănescu Ortansa.

Istoria: Cernat Aglaia, Nastasie Haralambie, Hrițcu Petru, Tufescu Elena, Petrascoschi Eufrosina, Rotundu Aureliana, Ulici Hareta și Gheorghiu Cornelia.

Filologia clasică: Ohanov Anastasia.

Din Podul-Iloaei

Depunerea jurământului Comunității

In fața rabinului Schvartz, a primarului Russu și a șefului de secție Nastasa, membrii comunității izraelite sub președinția d-lui Avocat Ghenx Fiscler au depus jurământul.

Match de Foot-Baal.—Pe terenul sportiv din localitate, a avut loc un match de foot-baal între echipele „Atlantica" 1 din Iași și „Șoimul" 2 de aci. Jocul a fost extrem de slab din partea Atlanticului. Prima repreză s'a terminat 1-0 în favoarea „Șoimului". La a doua repriză, „Atlanticul" văzându-se nerezistent, s'a retras de pe teren. Remarcăm de la Șoimul, Buraga, Zaharescu, Mihailescu și Bolohan.

— La oficiul postal din localitate s'a pus în vânzare timbrele editate cu prilejul împlinirii a 5o de ani de la independență.

Teatrale.— Un grup de tineri delitanți vor reprezenta în curând piesa „Tug und Nacht".

Coresp.

SE CAUTA un băiat harnic pentru încasări și un agent contra salar bun la Soc. „Ajutorul Nostru" str. Cuza-Vodă 71

*

OCAZIONAL SE VÂND:

1) Lână țigae pentru covoare albă și vopsită.
2) Un covor persan
3) 2 benocle Zeiss și Göertz
4) Un ceas de salon, antic
5) Una bicicletă și diferite lucruri de valoare.
6) 1 Oglindă fină 2 m. 10 pe 1 m. bună pentru frizerie.

Se primesc spre vânzare sau în gaj bijuterii, antichități, covoare persane, etc.

*

Dactilografie se poate învăța bine în timp de o lună. Se copiază acte în str. Cuza Vodă 71

Dr. Jacques Goldner

Șef de lucrări la Facultatea de Medicină

Boli interne, Boli de copii

Iași, — strada Mărzescu 17

cons. 2—4 p. m.

Numai cu

175 lei

se execută în mod ireproșabi **orice ramă** culoarea mobile mărime naturală: în mahon frasin, nuc, aurit, metal etc.

Asotiment bogat 120 modele, numai la

Israel Bergher S-sor

str. Anastasie Panu 50

DENTISTUL

Fr. Grünberg

după o practică îndelungată și-a deschis institutul dentar

Strada Cuza Vodă No. 1

(vis-a-vis de Farmacia Jelea Halta Sărărie)

Execută toate lucrările de proteză și chirurgie dentară

Prețuri moderate

Consult. 9—1 și 3—7

Cronica muzicală

Concertul primadonei
AIDONNE d'ETOILE

La București în sala Liederafel a avut loc concertul primadonei Aidonne d'Etoile (D-ra Anastasia Costopol) bine cunoscută publicului ieșean. Lauriata conservatorului din Viena ale cărei concerte în străinătate (Londra Bruxelles, Viena etc. au găsit pretutindeni o elogioasă critică, este incontestabil un talent real, întruchipând calități muzicale și scenice, de primul rang.

D-ra Costopol nu numai că posedă o voce de o muzicalitate desăvârșită, dar are un volum și o putere de nuanțare și expresiune, extrem de rar întâlnite.

Bucățile din program (indeosebi din Sachini, Coleridge-Taylor Berlioz, Schumann, Marschner, Brahms) i-au dat posibilitatea să-și pue în evidență toată gama de calități artistice pe care le posedă, Temperament, școala de valoroase calități vocale, mimica și joc de scenă.

Aria „Margaretei di Damnation de Faust" (D'amour l'ardente flamme a lui Berlioz) și aria Annei din Hans Heiling (Erns war so tiefer Friede a lui Marschner),—adevărate pietre de încercare pentru o voce de primadonă,—au fost executate de d-ra Costopol cu o preciziune, putere și căldură, impresionante.

Programul de concert al D-rei Costopol—atât cât un asemenea program permite-a făcut să se remarce marile calități scenice cu cara primadona este dotată.

Ce ireproșabilă interpretă ar fi domnia-sa a rolului Elsei din Lohengrin sau a Margaretei din Faust ca și a orcărei rol din operile lui Wagner, pentru care vocea să se pretează în special.

Direcția Operei Române trebue să profite de întoarcerea d-rei Costopol în țară, pentru un angajament care ar asigura instituției un element de incontestabilă valoare. Prezicem concertistei de la Liedertafel o strălucită carieră muzicală.

Călătoriile în automobil

tren, tramvai, etc. fac adesea, prin curentul viguros de aer ce produc, ca persoanele mai sensibile să răcească.

Tabletele „Bayer" de Aspirină

nu trebue să vă lipsească niciodată în timpul acestor călătorii pentru că previn guturaiul și catarul, iar pe cele contractate le alină și le vindecă repede.

Semnul caracteristic al tabletelor originale este banderola alb-verde-roșie.

Impresii de la expoziția școalei
Profesionale Fălticeni

Fălticeni.— Expoziția din acest an a școlii profesionale din orașul nostru e demnă de renumele expozițiilor care au precedat-o. Cele 5 săli decorate românești, produc vizitatorilor impresii din cele mai plăcute.

Obiectele expuse sunt produsele unei munci îndelungate a elevelor și mai cu seamă — ale stăruinței mai îndelungate a maestrelor.

Printr'o armonizare desăvârșită a frumosului și utilului, lucrările de rufărie, croitorie, confecții și desene, încântă ochiul tuturor.

Din vastele saloane ale expoziției remarc secția rufărie de sub conducerea d-nelor Buiuc, Balmez și a d-rei Vânătoriu evidențând elevele: Varjauvwrschy, Pivodaru, Lidia și M. Goldenberg (cl. I). El. Onofrei, Munteanu, Wolf (cl. II) Ilie. Kiriac, Lăcătuș, Niculiță, Saia, Golăescu, Petrescu.

In ceiace privește croitoria de sub conducerea d-nei Constantinescu și a d-relor Virginia Drăghici, Șmegner, Calistru constituie obiectul general de primire al spectatorilor. Sunt expuse frumoase toalete de stradă și serate, lucrate cu mult talent de elevele Vasiliu, Cotea, Herșcu, Kirilă, Hârtopanu, Moglan.

O deosebită atenție se cuvine țesăturelor artistice românești pentru a arăta la ce perfecții au ajuns elevele—grație muncii depuse de D-na Măcărescu în această direcție. E suficient să amintim că un costum național lucrat de elevele Petrescu, Nichifor și Golăescu a fost executat în urma unei cereri venită din Statele-Unite. E o cinste pentru orașul nostru și cu atât mai mult pentru școala Profesională.

Nu de mai puțină admirație au parte lucrările de desen produse sub conducerea D-nei Cosmoța.

Aici se desting elevele Petrescu, Golăescu și Rusu.

In general expoziția școlii Profesionale e icoana unui an de muncă modestă dar neîntreruptă a profesoarelor și a elevelor.

Ea arată că părinții acestora din urmă pot fi satisfăcuți de sacrificiile pe care le fac și de altfel direcția școlii le cere sacrificii relativ neînsemnate. Gustul frumosului și necesarului, de pe acum complect dezvoltate în eleve chezășuiesc o generație de bune gospodine.

D-na Georgescu, actuala directoare a școlii ar putea să fie mândră privind rodul muncii de un an.

Leon Negru

Din Ungheni

Serbare.— Din inițiativa d-lui Alex. Stănescu conferențiar universitar, directorul școalei de horticultură din localitate, a fost organizată o frumoasă serbare artistică-culturală urmată de bal. După un program stabilit din timp elevii școalei au executat mai multe cântece sub conducerea d-lui Mitică Ionescu, apoi s'a jucat o piesă de teatru „De-ale lui Păcală" de C. Frunză în 4 acte. Serbarea a luat sfârșit la orele 7, iară la orele 9 jum. s'a început balul, și s'a petrecut până dimineață.

Din persoanele de vază remarcăm pe Dl. Mitache, magistrat, d-na și dl. Stănescu Inginer-Agronom, d-na și dl. Inginer Minchevici, d-l Maior Gazi, avocat, dl. Căpitan Bocan, Comandantul Garnizoanei, dl. Pretor Casian, dl. Medic Veterinar N. Tudora, d-na și dl. Iungu Directorul gimnaziului, d-na și dl. V. Teodorescu Șeful Gării, d-na și dl. Agron. Brătianu, d-na și Dl. Caludi, membru în comisia Interimară a comunei, D.na și Dl. Stroici, avocat Președintele Comis. Interimare, D-rele Maria și Elena Stănescu, Elena Chicu, învățătoare, D-na și D. Racu. D-na și Dl. C. Suceveanu, Dl. Ionescu, Vrânceanu învățători, Dl. N. Tomaș, student, frații Jitarașu, impegați de mișcare, D-nele Tanasiev, Sacara, Chicu, Tarantueva, D. Bercu Frenc; D-ra Zigkelbaim, Cat. D. Sofrini, D-ra Maria Perju și D. Dudu Țintila etc. COR.

x BIBLIOGRAFIE.— *Operele d-lui Eugen Relgis in străinătate.* De curând a apărut în traducere franceză „Principiile umanitariste" ale lui Eugen Relgis, sub titlul: *„Les principes umanitaristes et l'Internationale des Intelleciuels"* în colecția „la Brochure mensuelle" din Paris.

Ultimul roman al d-lui Eugen Relgis: *„Glasuri în surdină"* care are o frumoasă primire din partea criticei, se traduce acum în limba germană de către dl. Norbert Feuerștein. Traducerea va apare cu o prefață scrisă de Ștefan Zweig.

Tot în traducerea d-lui Feurstein a apărut în revistă *„Erkenstnis und Befreiung"* din Viena (5 Iunie) *„Die Parabol vom neutigen Monschen"* din fruntea volumului „Coloana printre ruini" a d-lui Eug. Relgis.

Această „Parabolă a omului de azi" a fost tradusă și în esperanto de d. S. Prager din Anvers, și premiată la concursurile literare ale soc. *Katalunci Florici* din Catalonia (Spania), care o publică în volum cu cele mai bune traduceri în limba esperanto.

ULTIMA ORA

STAREA M. S. REGELUI

Bucureşti 12.—In starea generală a Suveranului a intervenit o îmbunătăţire simţitoare.

M. S. Regele a dormit liniştit astă noapte.

CONSILIUL DE MINIŞTRI DE JOI

MESAJUL—O SINGURĂ LEGE—AMNISTIA SE AMÎNĂ—PREŞEDINŢII CAMERELOR—REMANIEREA

Bucureşti 12 — Consiliul de miniştri care se va ţine Joi va statua în primul loc asupra tuturor măsurilor ce urmează a se lua în vederea deschiderii parlamentului.

Se va lua cunoştinţă mai întâiu pe proectul de mesaj redactat de d. I. G. Duca.

Mesajul va fi foarte scurt şi nu va anunţa decât o singură lege si anume legea reînfiinţării autonomiei căilor ferate.

Cât despre amnistie, ea va fi votată la toamnă. Se vor menţine însă dispoziţiile de suspendare a urmăririlor.

*

Consiliul se va ocupa şi de chestia preşedinţilor corpurilor legiuitoare. La Senat, va fi preşedinte de vrîstă d. Disescu, senator de drept. La Cameră va fi preşedinte d-nul C. Orleanu.

Remanierea

In ce priveşte remanierea ministerului, ea se va face la sfîrşitul lui Septembre.

Se ştie până acum cu siguranţă că vor rămînea în guvern d-nii Vintilă Brătianu, I. G. Duca şi N. Titulescu.

Tabloul definitiv al noilor parlamentari

Bucureşti 12. — Mâne Mercuri comisia centrală electorală dela ministerul de Justiţie va alcătui tabloul definitiv al deputaţilor şi senatorilor noi aleşi. Acest tablou va fi publicat în Monitorul Oficial de Joi.

D-rul Severeanu înapoiază radiumul

împrumutat din Belgia

Bruxelles 12.— Zilele trecute a sosit la Bruxelles d. prof. dr. Severeanu cunoscutul radiolog, însoţit de preţiosul metal care a servit la tratamentul Regelui României.

D. dr. Severeanu a fost întâmpinat de d. ministru Catargi reprezentantul României, d-rul Sluys şi de către reprezentanţii soc. „Radium-Belge".

Aceştia erau însoţiţi de un număr de detectivi, însărcinaţi să recepţioneze şi să transporte metalul preţios.

Radiumul, în greutate de 5 grame si 300 miligrame, era învelit într'un cilindru de plumb de 15 cm. grosime, de o fabricaţie specială pentru a împiedica iradiaţiunile. Intregul colet care împreună cu celelalte instalaţii avea o greutate de 275 kgr. a fost transportat cu un vagon special.

Societatea „Radium Belge" a oferit un banchet d-lui dr. Severeanu, care a arătat rezultatele bune obţinute prin tratamentul cu radium. Preşedintele societăţii a spus că ţine la dispoziţie metalul-medicament, dacă va mai fi nevoe de el.

Radium-ul a fost apoi verificat la Universitate, cu o balanţă de precizie.

Suprimarea schimbului

PENTRU STUDENŢI

Noile dispoziţii ale d-lui Vintilă Brătianu

Bucureşti 12.— Ministerul de finanţe a făcut cunoscut legaţiilor noastre din străinătate că nu se mai acordă până la 1 Ianuarie nici un schimb de valută, bugetul fiind complect epuizat.

Studenţilor cărora li s'a acordat valută fără avizul comisiei speciale, li se va suprima schimbul dela 1 August.

In ce priveşte acordarea schimbului pe viitor pentru studenţi, se vor fixa alte norme. E vorba ca valuta să fie acordată prin concurs, ca o bursă.

D. G. Clémenceau grav bolnav

Paris 12.— In starea sănătăţii d-lui G. Clémenceau a intervenit o înrăutăţire în ultimele 24 de ore. Intreaga familie e la patul bolnavului. Medicii n'au putut stabili nici o boală, ci numai o slăbire generală.

*

Paris 12.—D. Loucheur a vizitat aseară pe d-nul Clemenceau.

D. Loucheur a declarat ziariştilor că marele bărbat politic e pe moarte. La Cameră s'a şi răspândit zvonul că Clemenceau a murit. Zvonul însă nu era întemeiat.

Seara târziu au sosit ştiri mai favorabile. Totuşi pe ziua de azi se aşteaptă deznodământul fatal.

Ravagiile furtunii din Germania

Berlin 12.— După datele oficiale, furtuna din regiunea Harz a causat moartea a 145 persoane.

Ştiri particulare afirmă că numărul morţilor se ridică la 161.

Trupele lucrează pentru restabilirea căilor de comunicaţie.

Lucrările se fac foarte greu din cauză că transporturile de materiale nu se pot face de cât cu mari întârzieri. S'au deschis liste de subscripţie pentru sinistraţi. Multe instituţi au subscris sume mari.

Guvernul a făcut apel la populaţie să vie în ajutorul celor nenorociţi.

Banchetul americanilor

Bucureşti 12.—Aseară a avut loc la restaurantul Chateoubriand un banchet în onoarea reprezentanţilor aut. dat de oaspeţii americani. Au toastat d-nii Culberston, ministrul Americei la Bucureşti, N. Titulescu ministru de externe, care a închinat pentru d. Coolidge, Preşedintele Statelor-Unite; Oromolu, Periţeanu etc.

Crimă

Bucureşti 12.— In urma unei certe violente, Gh. Stănescu din str. Dristor 40, a fost injunghiat de un nepot al său.

Criminalul a fost arestat.

Ziarul „Opinia" face abonamente lunare, pentru orice staţiune balneară sau climaterică. Costul unui abonament este de lei 100.

Profesorii universitari nemulţumiţi

în chestia sporului de salarii

In ultima şedinţă a Senatului Universitar s'a luat în discuţie chestia sporurilor la salariile profesorilor.

Nu s'a luat însă nici o notărâre, chestia urmând să mai fie discutată.

*

Printre profesorii universitari e o mare nemulţumire, creată de chestia sporurilor.

Unii profesori agită ideia d a renunţa la aşa zisele sporuri, iar alţii vor să procedeze energic cu Ministerul, făcând să izbucnedscă astfel un conflic între Ministerul Iustrucţiunei si Universitatea din Iaşi.

Ancheta dela Primărie

Convocarea Consiliului Municipal

Astăzi dimineaţă d. Tomescu, Inspector General Administrativ, a reînceput ancheta dela primărie.

De astă dată d. Tomescu face o anchetă amănunţită, asupra motivelor de dizolvare a Consiliului.

Inspectorul a comunicat d-lor Stamboliu şi Tutoveanu, că Ministerul n'a luat nici o decizie în legătură cu memoriul înaintat acum câteva zile de către membrii delegaţiei permanente.

*

Apoi d. Tomescu a luat contact cu d. Nădejde, hotărând în comun acord. convocarea Consiliului Municipal pentru Sâmbătă.

Consiliul va avea să recomande cei trei candidaţi, la demnitatea de primar.

Astăzi s'au şi emis convocările, anulându-se convocarea de la 14 Iulie, care se făcuse încă sub primariatul d-lui Petrea.

*

D. Inspector Tomescu, rămâne în localitate până Sâmbătă, şi va azista la şedinţa Consiliului, care se prevede a fi destul de agitată.

Până Sâmbătă, d. Tomescu îşi continuă ancheta la primărie.

I s'au pus la dispoziţie dosarele cu lucrările Consiliului pentru înlesnirea cercetărilor.

*

Şedinţa de Sâmbătă a Consiliului, va înlesni Ministerului dizolvarea, căci se vor produce interpelări, urmate de scandal. Membrii delegaţiei permanente vor mări încurcătura prin aceia că nu recunosc pe d. Nădejde, care se ştie că a fost delegat de Ministerul de Interne.

P.

Ştiri din Huşi

Alegerile la comunitate. O hotărâre a comercianţilor

Huşi.— In legătură cu viitoarele alegeri pentru Comunitatea israelită se observă, spre deosebire de alte dăţi, o vie mişcare.

Elemente tinere doresc a lua conducerea comunităţii şi întrucât statutul prevede ca epitropii trebue să aibă 30 de ani împliniţi, se va interveni pe lângă actualul comitet spre a modifica statutul în sensul ca aceste elemente să poată fi eligibile. Dacă nu va consimţi la aceasta, se va propune şi susţine o listă compusă din fruntaşii oraşului, care va efectua această modificare, retrăgându-se apoi pentru a face loc elementelor tinere.

*

D. Simon Feurştein profesor la şcoala comunităţii israelite, în urma apelului electoral lansat către foştii săi elevi, actualmente alegători, a primit o adresă semnată de către un mare număr din acest elevi prin care îl felicită de iniţiativa luată.

*

Comercianţii huşeni sunt decişi a trimite D-lui Dr. Lupu. Ministrul al muncii o adresă de mulţumire pentru ca în această calitate a hotărât să interzică pentru viitor constrângerea comercianţilor de a cumpăra în chip silit diferite bilete de teatru, loterii, calendare şi alte ceiace în trecut devenise o plaga pentru ei.

Leontin

Tratative comerciale între Polonia şi România

Varşovia (Ceps) — Guvernul polonez tratează cu guvernul român în privinţa exportu ui de cărbuni polonezi pentru căile ferate române într'o cantitate de 50.000 tone ca echivalent România cere guvernului polonez să consimte la exportul a 1200 vagoane cereale româneşti n Polonia. In cercurile poloneze se afirmă că această contractare va fi realizată mai ales dacă România va modera cerinţele ei.

INFORMAŢII

x *Până la orele 12, majoritatea voturilor la Camera de Industrie le-a obţinut d. Vihovici iar la Camera de Agricultură d. Agricola Cardaş.*

x D. general Balif, administratorul domeniilor Coroanei, a plecat zilele trecute la Paris.

Inainte de plecare d-sa a fost primit de catre d. I. Brătianu, şeful guvernului.

x Direcţiunea şcoalei Comerciale Superioare de fete din Iaşi, aduce la cunoştinţă condiţiunile de admitere în cl. I Sup.:

Se pot înscri la această şcoală:

a) absolvenţi a 4 clase liciale

b) cei promovaţi dintr'o clasă a unei şcoli comerciale superioare a statului, identică cu aceea în care se cere înscrierea.

c) cei care au fost promovaţi de comisiunile instituite conform dispoziţiunilor luate de minister pentru examinarea preparaţilor în particular.

Când efectivul clasei I-a nu se va împlini din cei din categoriile precedente se vor primi atunci candidaţii care au etatea 15 ani împliniţi în urma unui concurs asupra materiilor următoare:

Fizica, Româna, Franceza, Germana, Geografia şi Matemateca, după programa cursului inferior, de liceu, clasă după clasă începânduse cu cea mai inferioară

Cererea de înscriere trebue să fie făcută şi subscrisă de părinţi, tutor, sau corespondentul şcolarului, cu arătarea locuinţei şi profesiunei subscriitorului.

Pe lângă cerere se va înainta actul de naştere de vaccină, actul de naţionalitate şi certificatul de studii.

Cererile trebuesc depuse la cancelaria şcoalei între 1—18 Septembrie inclusiv.

x La consfătuirea convocată de d. N. Iorga pentru Duminică la Vălenii de Munte, vor participa din Iaşi d-nii C. Stamboliu şi Părintele Tzincoca, membri ai comitetului executiv central.

x ALEGEREA DE JOI.— Joi 14 Iulie va avea loc alegerea unui senator la Colegiul Consiliilor Comunale şi judeţene.

Sunt doi candidaţi, d-nii P. Fântânaru (liberal) şi P. Pogonat (averescani).

Biuroul Central Electoral a comunicat consilierilor să-şi ridice cărţile de alegător până în seara zilei de 13 Iulie.

D. Pogonat va avea numai câteva voturi ale consilierilor averescani din consiliul municipal, întru cât în judeţ mai toate consiliile averescane au fost înlocuite.

DOCTOR IN MEDICINĂ

M. WECHSLER

Specializat în Franţa în

ARTA DENTARĂ

Boli de gură şi de dinţi

Consult. 9-12 şi 2-7 p. m.

IAŞI, Str. Ştefan cel Mare 13

Casele Leon Mayer

ECOURI

— *D-l General Dr. Sava-Gotu* va da consultaţii pentru boalele de ochi, în tot timpul vacanţei str. Cuza Vodă 18.

— Clinica chirurgicală din Sanatoriul Dr. Tzaicu Iaşi, str. Carol No. 20 Iaşi esie deschisă şi în lunile de vară.

Pe lângă toate instalaţiunile moderne, la dispoziţiunea pacienţilor este „Marele institut de Radiologie Pandoros" furnizat ca ultima creaţie de Uzinele Siemans Halske din Berlin, pentru radioscopie, radiografie, terapie superficială, terapie profundă pentru toate bolile care se tratează cu razele Roentgen, de la bolile de piele până la cancerul inoperabil.

Domnul Dr. Tzaicu practică operaţiunele chirurgicale dimineaţa, iar consultaţiunele le dă după amează între orele 3—5.

Pentru cazurile urgente de provincie trebue să se reţie telegrafic camera.

EPITROPIA FONDAŢIUNILOR

„Ghizela şi Arnold Weinrauch"

Iaşi, Str. Aron Vodă No. 5

CHEMARE

Şcoala de Meserii „Ghizela şi Arnold Weinrauch" reorganizându-se, face apel la părinţii ai căror copii şi-au terminat cursul primar să-i trimeată la Şcoala de Meserii, unde vor găsi instrucţia necesară, cămin, hrană, îmbrăcăminte şi rechizite.

Absolvenţii şcoalei se bucură de termenul redus în armată şi la absolvire obţin 80 la sută din venitul realizat din vânzarea lucrului confecţionat.

Inscrierile încep la 1 Iulie a. c. şi vor continua în fiecare zi între orele 9—12 în cancelaria şcoalei din Iaşi str. Aron Vodă No. 5 până la 15 Iulie a. c.

La înscriere se vor prezenta actul de naştere şi certificalul de absolvire al cursului primar.

Epitropia Fondaţiunilor

„Ghizela şi Arnold Weinrauch"

Dr. A. Stocker

Boli interne, de piele, Venerice, Sifilis.

Consultaţii: 9—11 dimineaţă şi 2—7 d. a.

Iaşi Str. Vasile Alexandri 3 bis

(Localul Corporaţiei)

Tribunalul Jud. Iaşi Secţia III-a

Publicaţie de Vânzare

No. 5308 din 16 Iunie 1927

Tribunalul Iaşi secţia III-a, în urma raportului No 2848 | 1927, al D-lui Judecător Sindic Iaşi prin care se scoate în vânzare prin licitaţie publică averea imobiliară a falitului Vasile a Preutesei din Comuna Ciurea, Jud. Iaşi şi a se autoriza Corpul Portăreilor acestui Tribunal cu facerea formelor legale de vânzare prin liritaţie publică prin Jurnalul No. 4873 | 1927, a admis această cerere şi a aulorizat Corpul Portăreilor să facă formele de vânzare prin licitaţie publică a imobilului de mai sus, a căui situaţie conform Procesului Verbal al Judec. Ocol I Mixt Iaşi, este:

Un imobil situat în comuna Ciurea Jud. Iaşi, compus din una casă cu trei camere mici şi un paravan de scânduri, cum şi un teren împrejmuitor în mărime de 17 arii, 90 c. arii şi diferite materiale de construcţii aflătoare pe loc, evaluate la suma de 25.000 lei. Acest imobil se megieşeşte de o parte spre răsărit cu pământul lui Dumitru a Preutesei, la apus cu Gh. a Preutesei, la miază zi cu grădina lui Vasile a Preutesei moşul falitului, şi la miază noapte cu drumul satului.

Se încunoştiinţează că vânzarea şi adjudecarea acestui imobil, va avea loc în pretorul Tribunalului Iaşi secţia III-u în ziua de 19 Septembrie 1927, ora 13, începându-se licitaţia publică de la suma evaluărei 25.000 lei.

Dosar No. 6 | 925 Jud. Sindic

Preşedinte, M. EŞIANU

Portărel, V. Stănescu

DR. MED.

N. ALEXANDRESCU

Fost medic de spital

Boli interne, de femei, genito-urinare şi sifilis

Str. Lăpuşneanu No. 6, etaj. I

Consult.: 9-12 a. m., 2-4 si 7-8 p. m.

DE VÂNZARE casa din Sf. Sava No. 1. A se adresa D-lui Avocat Titus Lapteş Ghica Vodă 27, între orele 8—9 dimineaţa şi 8—9 seara.

BANCA MOLDOVA

Societate Anonimă

Capital şi Rezerve: Lei 115.000.000

Centrala: IAŞI

Sucursale:

Agenţia Hala Iaşi

Bucureşti, Cernăuţi, Galaţi, Chişinău, Bălţi, Cetatea Albă (Ackerman), *Roman, Reni, Tighina* şi *Tarutino*

Execută **plăţi letrice şi telegrafice** *în condiţiuni avantajoase în următoarele* **localităţi olimaterice şi balneare din ţară şi străinătate:**

România:

Budachi, Bălţăteşti, *Borsec*, *Buziaş*, Buşteni, Braşov, *Călimăneşti*, *Căciulata*, *Constanţa*, Câmpulung, Felix, *Govora*, Herculane, *Iacobeni*, Lacul Sărat, Mănăstirea Agapia, „ Neamţu, „ Varatec, Ocna Sibiului, Oglinzi, Olăneşti, Ocnele Mari, Pucioasa, Predeal, Poiana Ţapului, Piatra Neamţ, Sovata, Slănicul Prahovei, „ Moldovei, Sinaia, Topliţa, Techirghiol, „ Movila, Tuşnad, Vatra Dornei.

Ceho-Slovacia:

Carlsbad, Franzensbad, Marienbad, Pistian, Toeplitz-Schonau

Franţa:

Aix les Bains, Anency, Bagneres de Luchon, Bagnoles de l'Orne, Biarritz, Chambéry, Chatel-Guyon, Deauville, Dieppe, Enghien-les-Bains, La Bourboule, Le Mont-Doré, Le Portel, Saint-Malo, Trouville, Vichy & Vittel.

Austria:

Bad Aussee, Baden bei Wien, Bad Gastein, Bad Gmunden, Bad Hall, Bad Ischl, Meran, Salzburg, Semmering, Zell a/See.

Germania:

Baden-Baden, Ems Bad, Kissingen, Bad Nauheim, Reichenhall, Wyk a. Foehr, Wiesbaden.

ȘTIRI DIN ȚARĂ ȘI STRĂINATATE

ALEGERILE SENATORIALE

LA CAMERILE DE INDUSTRIE ȘI AGRICULTURĂ

Aspecte — Candidații între ei—Prognosticuri

Astăzi dimineață au început alegerile senatoriale la Camera de Comerț. Circ. Iași, secția Industrială și la Camera de Agricultură Circ. Iași.

Pentru locul de senator al Camerelor de Industrie, candidează d-nii I. Vihovici, președintele Camerei de Comerț din Cernăuți, Sp. Lalu din Piatra-Neamț și C. Cerkez, președintele Camerei de Comerț din Iași.

La Camera Agricolă candidează d-nii Agricola Cardaș, dr. Enășescu și D. Tacu.

*

La Camera de Comerț, unde sunt cele două secțiuni de votare, aspectul obicinuit de alegeri. In fața palatului, electorii și... jandarmii.

Propaganda nu e atât de vie, ca la alegerile de anul trecut. De aici, nici incidente, afară de cele hazlii.

In fața secțiunii agricole, d-nii C. Căpriță, președintele Consiliului județean și preot Sava Popovici.

Primul face propagandă pentru d. dr. Enășescu iar ultimul pentru d. Tacu. Dar și electorii recunosc dinainte că succesul va fi al d-lui Agricola Cardaș.

La secția Agricolă sunt 340 de votanți. Până la ora 12 au votat 200. Probabil că nici nu vor vota mai mulți de 280.

Alegătorii, în majoritate săteni, vin toți în frumosul port țărăuesc.

*

Lupta e mai interesantă la secția Industrială.

Primii au votat câți-va membri ai Camerelor de Industrie din Iași și Bacău.

D. Vihovici este reprezentat prin d. I. Botez. Senatorul secției comerciale nu se agită. D-sa se mulțumește să ocupe un loc pe banca din fața secției de vot și să fie văzut de alegători...

In schimb d-nii Cerkez și Lalu, sunt într'o continuă agitație.

D. Cerkez refuză să facă vre-un prognostic asupra rezultatului.

D. Botez însă, îi dă președintelui Camerei de Comerț din Iași 10 voturi, iar d-lui Lalu, sub 20 ; așa că ambii la un loc vor avea mai puțin de cât d. Vihovici.

D. Lalu pare totuși optimist.

*

La secția Industrială votează 80 de membri ai Camerelor de industrie din Circ. Iași.

Până dimineață la orele 12 jumătate au votat 60.

Au mai rămas să voteze câțiva alegători din Bacău, Botoșani și Piatra Neamț.

Alegerea decurge în liniște.

L. PAUL

INGERINȚE
la Universitatea din Cernăuți

Membrii senatului universitar din Cernăuți, d-nii prof. universitari Rădulescu și Brătleanu, au fost înlocuiți prin d-nii Nistor și Hacman, deși primii doi erau aleși de consiliile facultăților respective: Rădulescu la facultatea de drept și Brăileanu la facultatea de litere. Ambii fuseseră confirmați de minister pe 2 ani.

Față cu aceste procedeuri, nemaiavând garanția imparțialității, d. prof. univ. C. Rădulescu și-a retras candidatura anunțată la locul de senator universitar în semn de protestare. Profesorii independenți se vor abține sau vor vota alb în ziua alegerii.

Teribilă dramă familiară

In comuna Doluchioi din județul Ismail, săteanul Stipco Gavrilenco a fost ucis de soția și feciorul său în etate de 18 ani.

Gavrilenco venise beat acasă și s'a repezit cu un cuțit asupra soției sale, care a început să țipe. Atunci a alergat feciorul lor, care a tăbărât asupra tatălui, scoțându-i cuțitul din mână. Apoi amândoi au încercat să-l omoare cu același cuțit ; dar fiindcă acesta nu tăia, s'au repezit asupra lui Gavrilenco și l-au zugrumat.

Criminalii au fost arestați.

NENOROCIREA DIN TULGHEȘ

O granată face 3 victime

Din Tulghes se comunică:

Copilul Șt. Tora de 14 ani, pe când se afla în pădurea din jurul satului, împreună cu sora sa Eva de 12 ani și Maria de 10 ani, — pentru a culege fragi, au găsit o granată.

Copiii, neștiutori. au încercat s'o demonteze.

Granata însă a luat foc și explodând, a decapitat pe băețel, și a rănit foarte grav pe cele două surori.

Nenorocirea a produs o vie impresie.

In jurul sinuciderei
LT. A. VARTIC

Câteva amănunte

Sinuciderea Lt. Al. Vartic din Reg. 13 a produs o vie impresie în cercurile militare locale.

*

Din cercetările făcute reiesă că ieri dimineață, Vartic, înainte de a-și pune capăt vieței a fost la poșta centrală, unde a dat câteva scrisori recomandate. El a fost văzut de mai mulți prieteni. Vartic era vesel și nimic nu dădea de bănuit că peste o oră, nu va mai fi în viață.

Dela poștă el s'a dus pe câmpul de instrucție, de unde s'a retras într'o vale de lângă cartierul Corpului de Armată și și-a descărcat dintr'un „Steyer" două gloanțe în inimă.

Moartea i-a fost fulgerătoare.

*

Un amănunt :

Vartic era de câteva zile în concediu medical și urma să plece la Tekirghiol. Dar dânsul mai avea și o veche dragoste.

Se pare că aceasta din urmă l'ar fi determinat să-și curme zilele,

Parchetul militar a autorizat înmormântarea, fără să i se mai facă autopsia.

REP.

D. Leon Blum
SE RIDICA IMPOTRIVA LORDULUI ROTHERMERE

Fruntașul socialiștilor francezi d. Leon Blum, publică în „Le Populaire" un articol în legătură cu omagiile exprimate de consiliul comunal al Budapestei lordului Rothermere, care a cerut revizuirea tratatului de la Trianon.

D. Blum arată că lordul Rothermere e un exponent al fasciștilor și socialiștii unguri din consiliul comunal nu trebuiau să-i facă manifestație de simpatie.

„Trebuie să atragem atenția prietenilor socialiști din Ungaria, încheie șeful partidului socialist francez, că ori de câte ori lordul Rothermere și tovarășii săi protestează împotriva tratatelor de pace, voesc prin aceasta război și reacțiune".

Dacă plecați la băi, abonați-vă la „Opinia".

Ravagiile grindinii în jud. Tutova

Bârlad.— Duminică după amiază, o furtună s'a deslănțuit asupra orașului nostru, care nu a durat decât numai 15—20 minute, după care a plouat prea puțin. Din județ se comunică, că în noaptea de 9 spre 10, o ploaie torențială însoțită de grindină, care era de mărimea unei nuci a cauzat mari pagube la recolte în câteva comuni. Pe raza com. Pușești, a stricat viile pe o întindere de 80 ha. cauzând stricăciuni de 30 la sută. La 20 ha. ovăz și orz, a cauzat perderi de 25 la sută.

Pe raza com. Hălărești, la 80 ha. orz, grâu și ovăz, a cauzat perderi de 70 la sută până la 90 la sută. La 10 ha vie a cauzat perderi de 70 la sută.

Furtuna a dat jos acoperământul de la mai multe case, și la școala din satul Ezer. Pe raza com. Lălești la 50 ha. vie stricăciunile au făcut perderi de 30 la sută, de la 80 ha. grâu, perderi de 85 la sută asemeni la grâu, ovăz și alte grâne. Pe raza com. Ibănești la 200 ha. grâu, orz, ovăz și porumb, cum și la 20 ha. vie, a făcut perderi de 60 la sută. Recoltele n'au fost asigurate.

Șandu

Un mare incendiu la fabrica Goetz

Piatra Neamț.—Din Tarcău se anunță că un mare incendiu s'a declarat la fabrica de lemnărie Goetz din Tarcău.

Fabrica a suferit mari pagube.

S'a deschis o anchetă pentru a se stabili cauzele incendiului.

Abrogarea legii pescuitului

In cercurile ministerului de domenii ca lege de organizare a pescuitului votată de trecutul guvern, va fi abrogată.

Unul din motivele pentru cari se crede necesară abrogarea legei este și acela că actualul consiliu de administrație, numit de d. C. Garoflid, compus numai din partizanii fostului regim averescan, sabotează dispozițiunile luate de actualii conducători ai ministerului de domenii.

De la Asociația „Propășirea Iașilor"

Aseară, Luni 11 a. c. a avut loc obișnuita ședință a Asociației *Propășirea Iașilor* la care au asistat numeroși membri sub președinția d-lui Gh. Cristofor.

S'au discutat, în conformitate cu scopul asociației, numai chestiuni privitoare la buna îndrumare spre propășirea acestui oraș.

D. Andriescu-Cale a exprimat dezideratul susținut de mai mulți membri pentru deschiderea unei strade care pornind din str. Școalei de Arte printre casele din nou clădite să străbată prin terenul d-lui Cristofor Banca Moldovei și al bisericei sf. Ilie apoi străbătând și str. Alexandri prin locurile primăriei să ajungă în Piața Unirei. D. Cristofor și Banca Moldova oferă terenul gratuit și se poate obținea asemenea și de la Epitropia Sf. Ilie terenul trebuitor cu condiție ca noua stradă să se facă în condițiuni bune, cu canal și lumină.

S'au mai discutat chestii edilitare ca: palat comunal, ce s'ar plăti prin el însuși, crearea de Vespasiane, înprejmuirea statuelor și regularea ca în jurul lor să fie în permanență flori. S'a insistat asupra curățeniei necesare pentru orașul acesta.

Ședința a durat până la orele 12 animată mult de diversitatea propunerilor pentru atingerea scopului de a face din Iași un centru curat, salubru și estetic.

Distincții pentru profesori

Ministerul Instrucțiunei a oferit răsplata muncei clasa I pentru învățământ următorilor profesori secundari din Iași :

D-ra Ecaterina Davidel, D-na Eliza Apostolescu, D-ra Lucreția Patriciu, D-ra Lucreția Xenopol, D ra Ioanovici și Preotul Popovici.

TAURUL FURIOS

Locuitorul Neculae Tanase din str. Lipovană 36, pe când trecea eri pe str. Morilor. în dreptul casei No. 46, a fost rântit de un taur.

Taurul s'a năpustit apoi asupra lui cu coarnele.

In stare gravă, locuitorul a fost internat în spital.

Afacerea Marteau

Camera de punere sub acuzare a dispus rearestarea doamnei Marteau

Intrucția în afacerea Martheau fiind aproape terminată, judele Cabinetului III a dispus punerea în libertate a d-nei Matilda Marteau, care era menținută sub stare de arest.

Insă primul procuror a făcut apel la Camera de punere sub acuzare.

Camera cercetând apelul l-a admis și a dispus rearestarea d-nei Marteau, care se știe că e acuzată de a-și fi ucis soțul.

Cazul a produs senzație.

Din Tg.-Frumos

Pungași arestați.—D. subcomisar Arsenie Filip a reușit să aresteze pe cunoscuți pungași de buzunare. Dumitru al Duducei și V. Anghel. Cu acte dresate, au fost înaintați parchetului.

Edilitare.—Primăria continuă pavajul prin străzile Voivod-Calimach și justiția.

Viol.—In satul Dădești s'a făptuit un monstruos viol asupra fetei surdo-muto E. Chiriac.

Această bestialitate care a provocat indignare în rândurile sătenilor n'a fost pedepsită și nici autorii înaintați parchetului.

De aceea rugăm autoritățile în drept ca să nu admită mușamalizarea și să pedepsească pe vinovați cari se cred scăpați pentrucă au luat parte ca bătăuși electorali în alegeri.

Sportive.—Asociația sportivă „Olimpia" organizează o mare serbare câmpenească cu caracter sportiv, la care vor lua parte toate soc. sportive din oraș.

Calmet.

x *Mituirea dela Hotel Traian.* —Eri au fost ascultați la cab. 1 Instrucție, în chestia cazului de mituire de la Hotelul Traian, personalul de serviciu al hotelului și d. Gr. Botez subșeful Siguranței care a fost rugat de d-nii Barasch din Hârlău să fie față la mituirea expert contabilului Gheorghiu.

Azi se va judeca la Tribunal opoziția făcută de Parchet, contra eliberării d-lui Gheorghiu de către instrucție.

x Expoziția de fine de an a școalei de Arte și Meserii pentru fete Orfelinat „Regina Maria" Iași Strada Codrescu 2 se va deschide în ziua de 13 Iulie ora 2 p. m. și va fi deschisă până în seara zilei de 15 Iulie a. c.

Orele de vizită 9-12 a. m. și 4-7 p. m.

x Aseară, pe când factorul poștal ambulant Mandache, vroia să se urce în trenul de Pașcani, din mers, a alunecat sub roate. Trenul i-a tăiat ambele picioare.

Noul senator al Universității de Iași

La alegerile senatoriale dela Universitate a fost declarat senator d. prof. I. Simionescu, neavând contra candidat.

IN CHESTIA GREVEI DELA „ȚESĂTURA PĂCURARI"

Lucrătorii greviști dela Fabrica „Țesătura Păcurari" hotărâți să nu intre în lucru în condițiunile de salarizare extrem de proaste dinaintea grevei, s'au prezentat direcției acestei fabrici, cerând cărțile-chitanță pentru a se deplasa din localitate.

Cu toată justețea cererii lor, direcția a provocat un scandal, sezizând poliția, pentru a presa asupra muncitorilor.

Inspectoratul Muncii credem că ar trebui și el, să-și spuie cuvântul hotărâtor în această chestie.

INFORMAȚII

Piața Valutară

Leul la Paris a cotat ieri 15.50 la Zurich 3.25 jum.

Devizele în Capitală au notat: Francul francez 6,42 ; belga belgiană 22.85 ; francul elvețian 31.60 ; lira engleză 798 ; dolarul 163.75 ; lira italiană 9.00 ; coroana cehă 480 ; Rentenmark 38.70.

x Ministerul cultelor a primit o adresă din partea eparhiei Hotinului prin care se cerea înlocuirea preotului Georgescu, directorul seminarului dela Edineți care judecat pentru acuzațiile ce i s'au adus de către episcopul Visarion, a fost găsit nevinovat.

Ministerul a dispus, menținerea preotului Georgescu în postul de director al acestui seminar.

x Ministerul cultelor a numit pe preotul Bejan director al seminarului teologic din Chișinău.

x A fost arestat săteanul Gr. Petrariu din Țiganași, surprins pe când vroia să vândă mai multe piei de vită.

x Fabrica de apă gazoasă din st. Uzinei 65, a fost închisă din ordinul serviciului sanitar al orașului, întrucât s'a constatat un caz de febră tifoidă.

x Parlamentul actual va număra următorii reprezentanți ai evreilor :

Dr. Filderman, ales în București, d. Horia Carp, ales la Bălți și dr. Iacoby ales la Arad.

Aceștia sunt aleșii U. E. R. Dintre liberalii evrei au reușit d-nii d-ri Straucher și Weiselberg Cernăuți și Eli Bercovici Orhei.

Ca Senator de drept al ritului mozaic d. dr. Nimerover, șef rabin.

x Aflăm cu plăcere că Joi 14 Iulie ora 9 seara, va avea loc la Biserica Sf. Spiridon din Iași, căsătoria religioasă a d-rei Carmen Gheorghiade fiica d-nei și a d-lui N. Gheorghiade Directorul Creditului Urban din Iași cu dl. Locotenent Const. Climescu.

Nuni vor fi d-na și dl. Neculai Gheorghiade, părinții miresei.

x D. Sibi, consul francez la Iași, a obținut un concediu de 6 săptămâni, și va pleca la Paris.

Afacerile consulatului francez din Iași, vor fi girate în acest timp de către consulatul din Galați.

x **Ligă contra chetei.**— In localitate s'au pus bazele, unei ligi contra chetei.

Inițiatorul ligei este un cunoscut avocat din Iași.

Liga și-a propus să reacționeze, față de contribuțiile la care este supus, la fiecare 3-4 zile locuitorul Iașului.

x Focul a mistuit complect gospodăria locuitorului Silion Fimosa din com. Petrești (Iași).

x Următorii funcționari ai Prefecturei de județ, au obținut concedii de vară de o lună : d-na și d. Popovici, d. Grigoriu, d. Suchan, d-na Sofia Vulpe si d. V, Brudea.

x Următoarele eleve au absolvit gradul II al școalei S-ftu Sava din Iași.

D-ra Torița Grecu secția de flori și D-ra Constantinescu Melania secția de țăsut.

x *Iar jocurile de noroc.*— D. Comisar Daulja, comandantul de sergenți din localitate, a g sit în cursul nopței jucându-se „barbut" pe bani la cafeneaua Șapsa Abramovici din Bd. Ferdinand.

D. Comisar Daulja a confiscat și trimis la Prefectura poliției o ruletă, 3 mese și suma de 875 lei aflați pe masa de joc.

România
Tribunalul Jud. Iași Secția 3-a Comercială
Sub Președința D-lui M. Eșanu Președinte
Dl. M. Păcuraru Judecător
Ședința din 1 Iulie 1927
PROCES-VERBAL No. 5736
TRIBUNALUL

Pe baza Art. 695 și următori din Cod. Com.

HOTARESTE

Declară în stare de faliment pe Moise Ide Liebling comerciant din Iași str. I. C. Brătianu No. 137.

Numește Sindic pe D-l Jude Sindic a Tribunalului Iași.

Ordonă aplicarea sigiliilor pe întreaga avere a falitului cu care se deleagă pe Dl. Judecător sindic al Tribunalului Iași.

Fixează provizoriu epoca încetării plăților la 3 Decembrie 1926

Stabilește termenul de 15 Iulie 1927 până când creditorii sunt obligați să prezinte la secretariatul Sindicului declarațiile de creanțele lor.

Fixează termenul de 25 Iulie 1927, orele 13, când se va proceda la încheerea procesului verbal de verificarea creanțelor lor.

Ordonă numitului falit ca până în termen de trei zile să prezinte bilanțul și registrele sale comerciale.

Această sentință se va executa provizoriu.

Se va îndeplini dispozițiunile art. 709, 710 și 943 din cod. com. și conform art. 712 cod. comp. se va comunica câte o copie D-lui Prim Procuror și D-lui Jude. Sindic al Tribunalului.

Cu drept de opoziție și apel înlăuntrul termenului prescris de art. 711 din cod. com.

Dată și pronunțată în ședință publică astăzi 1 Iulie 1927.

(ss) M. Eșianu
(ss) M. Păcurariu
Grefier (ss) Mustăreț

p. Conformitate, Mihailescu
România
Grefa Tric. Iași Secția III-a

Legalizează prezenta copie fiind conformă cu originalul.

Grefier I. Popovici

No. 12534. — 1927 Iulie 1

DOCTORUL
R. Damsker
Str. Cismăriei 17
(Piața Halei)
Consultă zilnic :
MEDICINĂ INTERNA
Genito-Urinare, Sifilis

DOCTORUL
B. Boris Sverdlic
Specializat în boli de
COPII ȘI SUGACI
Str. I. C. Brătianu No. 54
(Alăturea de farmacia Hertzenberg „Regina Maria")
Consultații 2-5 p. m.

Elevi la învățătura tipografiei se caută la Tipografia H. Goldner.

BIBLIOTECA UNIVERSITĂȚII -IAȘI-

ANUL XXIII No. 6041

3 LEI EXEMPLARUL

JOI 14 IULIE 1927

ABONAMENTE

Lei 1000 pe un an
„ 500 „ 6 luni
„ 300 „ 3 luni

OPINIA

ZIAR POLITIC COTIDIAN

ANUNCIURI

se primesc la toate Agențiile de Publicitate și la Administrația ziarului Iași—Str. Gh. Mârzescu 17

NU AM VOTAT

Nici de data aceasta. Și nici atât timp cât va dura actuala lege electorală. De ce? In prim loc fiindcă, n'am voit să vin în nici o specie de atingere, cu maiștrii și ucenicii, sinistrei comedii electorale. O tragi-comedie politico-socială, ridicolă și banală, menită să provoace indignarea oamenilor corecți și revolta tuturor celor înșiți, ca și a celor cari sufăr de pe urmele ei.

Apoi nu admit tirania partidelor politice. Și a impune așa zisa suveranități naționale, persoanele pe care *trebuie* să le voteze, însamnă a suprima dreptul lor de a-și alege mandatarii, adecă dreptul de apreciare, care constituia cel mai intangibil apanagiu al *voinței naționale*. De la promulgarea actualei legi electorale, *voința națională*, a devenit și ea, și în mod formal și expres, o minciună constituțională, căci e înlocuită prin *dorința* partidelor politice, și prin puterea guvernului de a-și exercita efectiv voința. *Minciuna politică*, întemeiată pe toate speciile de abuzuri: teroare, furt, falș, escrocherie, asasinat, etc., e singurul *adevăr constituțional*, care se mai practică, într'o țară care după 60 ani de eforturi civilizătoare, s'a reîntors la fariseismul și fățărnicia, practicate de regimul fanariot.

In fine nu am votat și nu voi vota, fiindcă nu vreau să contribuesc la samanarea anarhiei.

Iată ceia ce ar putea fi considerat paradoxal, căci tocmai votând, adecă exercitându-se un drept consacrat legal, s'ar părea că se respectă un principiu social de ordine. Or, iată ceia ce nu e decât o aparență. Votând și votând conștient,—conștiență concepută în limitele legei electorale, — suma de cetățeni, cari știu cum au votat, când văd rezultatele surprinzătoare ale despuierii scrutinului, nu pot decât să se indigneze și să se revolte, căci una au pus ei în urne și alta a ieșit din urne.

Și dacă revolta, va ajunge până la reacțiuni ca acea de la Fagaraș, și dacă atari reacțiuni se vor generaliza, rezultatul nu poate fi de cât dezastruos, căci a doua zi după terminarea formală a comediei electorale, va începe tragedia reacțiunilor energice, fatale și inevitabile, când masele electorale conștiente de modul cum au votat, vor cere socoteli tuturor regisorilor votării, cari au plăzmuit-o, sau falșificat-o, în mod nerușinat,

Iată iarăși de ce, atunci când guvernele *își asigură prea mari succese electorale*, ele încetează de a mai fi guverne legaliste, și devin guverne anarhice și teroriste, adică guverne de fapt și nu de drept.

Explicațiuni ale *succesului* (?!) electoral actual, ca acelea că el ar fi datorit: „reacțiunei pro„duse în opinia publică numai „după 15 luni de nenorocită ex„perință guvernamentală (sic), „etc.", sau că: „punctul de „plecare al guvernului ar fi „fost: *libertatea in alegeri* (sic), „căci avea interesul de a veri„fica crezul și simțul public (?!?...)", etc. etc. produc aceleași impresiuni ca și acuzațiunile pe cari așa zisele femei cinstite le aduc prostituatelor, pe când acestea au dreptul să se plângă de concurența nelegală a celorlalte.

Și sub paravanul pretinsei, banalei și răsuflatei: „răspântii", „cotituri", „răscruci", „conjuncturi", etc. prin care trece „scumpa noastră patrie, în a„ceste grave momente", se caută a se justifica toate îndrăznelile și toate fără de legile, săvârșite exclusiv în favoarea intereselor de gașcă sau de partid.

Ieste așa ceva necesar, sau măcar util?

Că așa ceva e profund imoral și inelegant, e neîndoios. Dar că e și inutil și periculos, e absolut sigur.

Presupun că chestiunea dinastică, ar mai putea fi obiect de serioase preocupări, fiindcă nu pot recunoaște că copilăriile și ecart-urile unor principii, cari nu vor guverna nici odată (căci se opune formal pactul fundamental), ar putea amenința siguranța statului.

Oare organizarea de stat ca și factorii răspunzători, nu au la îndămînă, mijloacele ca și posibilitățile de a reacționa și de a înfrîna pornirile greșite sau pătimașe? Prin urmare, cear putea justifica toate exagerările, ca și toate măsurile anticipate și riguroase cari contrazic și restrîng principiile libertăților, garantate de Constituțiune ca și alte discipline pozitive de drept? Nimic alt, de cît dorința de dominațiune prin terorizare, pentru acapararea puterii în folosul unei coterii sub pretextul *„necesității de Stat"*.

Iată ceia ce constituie o practică periculoasă și o îndrumare la revoltă și anarhie, deformarea principiilor fundamentale ale vieții sociale, fiind cea mai gravă provocațiune la nerespectarea legilor și la violarea lor.

Romînul zice: „cine samănă vînt culege furtună", și provocațiunea la revoltă, prin calcarea legilor sau nerespectarea lor, tocmai, de către guvernele chemate să le execute, și aservirea ca și întrebuințarea forței publice, pentru satisfacerea intereselor și ambițiunilor de partid, în vederea asigurării unor succese electorale, mascheză imperfect, samavolniciile și violentările constituției cetățenești, și pălmuiesc, chiar rudimentul de opiniune publică de la noi, care reacționează răsvrătindu-se deocamdată, pentru a isoucni violent și implacabil mai tîrziu.

Iată de ce nici direct, nici indirect, acei cari nu voim să votăm, nu achiesăm implicit, și protestăm prin abținerea noastră în contra unei opere nefaste și rău făcătoare.

Dar încă odată, cele petrecute erau necesare?

Iată ceia ce voi examina mîni.

OSVALD A. TEODOREANU

10 Iulie 1927.

Din toată lumea

Protecția peisagiilor.— In Franța e vorba să se întocmească un proect de lege pentru protejarea locurilor pitorești și a peisagilor interesante contra tuturor cauzelor de urîțire: despădurire, așezări de uzine etc.

*

Mobilele ex-împărătesei Eugenia se vînd la licitație.— Săptămîna trecută s'a vîndut la Londra colecția de mobile franceze a ex-împărătesei Eugenia a Mexicului care a murit acum cîteva luni.

Vînzarea a produs 23.299 guinee, adică vre-o 20 milioane lei.

z

Statue uriașă.— In Brazilia, un sculptor, a făcut o statue colosală din piatră, care reprezintă chipul lui Isus Hristos.

Statuia are o înălțime de 30 metri, și este cea mai măreață operă înfăptuită în amintirea Mântuitorului.

CINEMATOGRAFIA LA IAȘI

ÎNCEPEREA LUCRĂRILOR

Lucrările pentru începerea cinematografiei în orașul nostru sunt aproape terminate. Zilele acestea se vor picta ultimele decoruri.

Un singur inconvenient mai stă în calea d-lui Adrian Pascu: „nu găsește femei„; și de aceia d-sa crede că va fi nevoit să se adreseze artistelor Teatrului Național.

Primul film care va fi turnat va conține două piese a d-lui Pascu: „Cuiburi sfărămate" și „Să nu te joci cu focul".

D. Pascu a obținut de la d. Sadoveanu autorizarea de a filma romanul d-sale „Neamul Șoimăreștilor"; de asemenea d-ra Otilia Cazimir și d. Topârceanu au promis d-lui Pascu câte un scenariu.

Actualități politice

Un nou corp politic...

Intr'un interview asupra alegerilor, d. Virgil Madgearu spune:

„In aceste alegeri s'a manifestat în proporții inspăimântătoare consecințele amestecului vinovat a celor mai importante organe ale autorității de stat, în luptele electorale. In primul rând jandarmeria prin documentele publicate a apărut în ochii cetățenilor ca un corp politic cu o disciplină sălbatecă în aplicarea metodelor de terorizare și de brutalizare prin călcarea absolută a tuturor legilor țării care pentru această instituție, nu există".

Jalba sorocenilor

Primim copia petiției adresată de candidații partidului național-țărănesc la Soroca către biroul electoral central. Iată un pasaj din agina întâia a petiției:

„Asistenții și delegații național-țărăniști n'au putut pătrunde **absolut la nici o secție de votare**, *fiind din vreme închiși sub pretexte inventate. Ca să citâm numai din oraș: cazul d-lui Th. Meinciuc, care face dovada arestării venind excortat chiar în fața d-lui Prefect, a instit. Sacară, a învățătorului Lupașcu, a avocatului Niculescu, institutorului Găscă, dovedite cu prezența autorității de Stat".*

Jalea sorocenilor cuprinde încă patru fețe și povestește multe alte silnicii, între care mai citâm numai unul:

„Insăși candidații, purtând în buzunarul lor permisul de circulație de la divizie, vizat de Prefectul județului, au fost închiși în case și expuși la înfometare 36 ore, cum e cazul d-lui Stere, la otelul Central, închiși fără a se ști de urma lor cum e cazul d-lui I. Codreanu și P. Hrițcu; închiși și bătuți cum e cazul d-lui Lupașcu".

Comentariile sunt de prisos.

ATASTROFA DIN MUNȚII HARZ

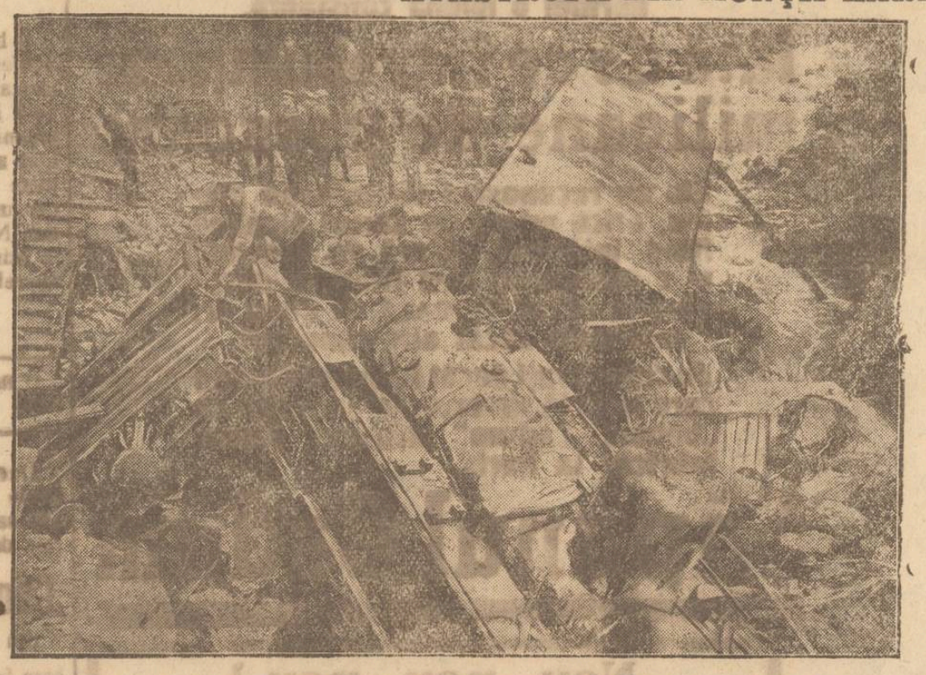

Lucrările de salvare în albia râului Tunikuhl, în care s'a prăbușit un tren de persoane.

ASPECTE

CAPITULAȚIILE LUI DORIN

Dar în afară de reprobabila mascara verbală a domnului Aurel Vlad, trista perioadă de alegeri a adus și un fapt de o gravitate atât de excepțională, în cât ne mirăm că nici justiția nu s'a sesizat, nici presa n'a stăruit îndeajuns asupra lui.

E vorba de actul unui domn Dorin, candidat al partidului iorghist la Putna; domnul acesta anonim, în desnădejdea sa pur electorală, a telegrafiat... legației Statelor-Unite din București, denunțând astfel reprezentantului unei puteri străine fapte cari în nici un caz nu pot fi rezolvite decât acei ce reprezintă — fie prin alegere, fie prin delegare— suveranitatea statului român.

Pentru Dorinul d-lui Iorga, demnitatea țării se confundă cu insuccesul său electoral; chiar dacă liberalii ar fi făptuit crime mai odioase de cât acele comise în atâtea colțuri ale țării unde cetățenii au fost schingiuiți fizic și moralmente, chiar dacă prin atitudinea lor ar fi dezlănțuit războiul civil, încă nu poate avea nici o justificare și nici o scuză actul nechibzuit al dorinului cu pricina.

Ne amintim de vremea când d-rul Filderman nu stătea cot la cot cu dl. Stelian Popescu și când „Viitorul" în loc să publice manifestul U. E. R.-ului, denunța zilnic „propaganda nefastă" a aceluiaș dr. Filderman care își permitea să declare presei străine că evreii nu trăesc în România chiar ca în sânul lui Abraham.

Campania „Viitorului", susținută bine și de „Universul" care astăzi ridică în slavă pe alegătorii evrei, găsea aprobare unanimă aproape, deși poate era explicabilă plîngerea celor bătuți în trenuri, pe străzi și a studenților alungați din Universitate.

Niciodată însă, evreii nu au cerut sprijinul unei puteri străine, niciodată n'au făcut mai mult decât să protesteze public și să ceară autorităților românești reintrarea în legalitate. Presa străină avea dreptul să se sesizeze dela sine, cum și presa noastră ia apărarea victimelor teroarei fasciste sau bolșevice.

Un candidat român la deputăție vrea să introducă iarăși regimul capitulațiilor! Este în gestul domnului Dorin atâta crassă nerușinare, încât am vrea să credem mai degrabă c, în clipa în care a telegrafiat legației americane, își pierduse complect facultățile normale ale cugetării.

Altfel ar fi înfiorat de dureros. Oricum însă, sudalma lui Vlad și țîmpenia lui Dorin, caracterizează deopotrivă mentalitatea politicianului român...

G. SPINA

„ADAM CREATORUL"

O nouă piesă de Karel Ciapek

In luna April s'a reprezentat la Praga „Adam Creatorul" comedie fantastică în 7 tablouri de renumiții dramaturgi cehi frații Josef și Karel Ciapek. Piesa a obținut un mare succes.

In „Adam Creatorul" găsim aceleași probleme în lucrările anterioare ale lui Ciapek: „R. U. R." și din „Viața insectelor"

După ce „tunul creației" distruge întreaga omenire, Dumnezeu condamnă pe Adam creatorul le crearea unei lnmi nouă.

Adam creatorul cheamă din lut pe Eva supraomenească, apoi pe Miles și apoi pe Alter Ego.

Creând pe Alter Ego, Adam Creatorul, împarte cu el puterea de creare a lumii. Adam crează indivizi, iar Alter Ego masse. Scena reprezintă creșterea și progresul lumii. Ambii creatori se pregătesc să fie sărbătoriți, sunt însă alungați de popor care deasupra dezamăgirii creatorilor clădește templul nouei dumnezeiri, în care creatorii nu pot intra. Din „tunul neg ației" sunt turnate clopote. In sunetul clopotelor, Dumnezeu întreabă pe Adam dacă este mulțumit să lase lumea așa cum este. De data aceasta, Adam se resemnează și primește lumea așa cum este.

Reflecții după alegeri

de *Pr. N. Hodoroabă*

O armată imperială, formidabilă, uriașă, de peste două milioane de cetățeni, din lung și latul țării noastre întregite, a fost chemată la vot, ca să-și exprime voința, alegând pentru parlamentul țării, noui deputați și senatori. Regele a consultat țara. Milioanele de alegători prin votul lor, au arătat au desemnat, printr'o modestă pecetie, pe partidul care trebuia să conducă țara în împrejurările grele prin care trecem în ceasul de acum. Această nesfârșită armată de alegători combatant, a naintat, luând ofensive, asupra urnelor, însă fără arme, ci numai cu buletinele de vot pecetluite...

In sălile de votare s'a dat însă un adevărat război, pe tăcute, fără împușcături și fără vărsare de sânge, dar cu urmări grave pentru unele partide care au cerut din nou încrederea cetățenilor. Victimele acestei lupte sunt toți candidații cari au căzut cu cinste pe poziție, în tranșee, în gheretele de vot, la sânul nemilostiv a urnelor necruțătoare și răzbunătoare...

Alegătorii au plesnit peste față cu indiferența lor pe atâția candidați de pe liste, râvnitori la câte un fotoliu din parlamentul atât de bine retribuit din bugetul statului, cu diurne grase..

Au căzut chiar și unii parlamentari vechi, șefi de partide, bărbați de-o necontestată valoare, și de a cărora lipsă, credem, că se vor resimți toate desbaterile din Dealul Patriarhiei, fie ele parlamentare sau neparlamentare...

Șefii de partide, resemnați, dar cu încredere în ziua de mîne și-au făcut bilanțul...

Candidații căzuți la acest soi de *„bacalaureat politic"*, constată scârbiți, c'au pierdut zadarnic: vreme, energie și bani... Discursurile lor înflăcărate, patetice, cum și toate făgăduielile cu dărnicie exprimate, n'au de loc rezultatul așteptat, practic și imediat...

Cetățenii au ascultat, au afirmat, au făgăduit și ei, dar la urnă, au reacționat așa cum le-a dictat conștiința, experiența și interesul...

Șefii de cluburi sătești, șefii de sectoare de la orașe, își mai revizuiesc listele de partizani, dar uitându-se la numărul voturilor căpătate, rămân nedumeriți, uluiți...

Multora li se aruncă mustrări îndreptățite de către șefi. Energia este glorificată, iar lenea, nepăsarea, neglijența, condamnate. Mulți candidați abia acum au cunoscut ce curioasă făptură este alegătorul nostru și că nu-i bine să te încrezi orbește în cinstea și făgăduiala lui. Unii, după atâta sbucium zădarnic, își vor fi amintit de cuvintel Eclesiastului cu privire la *de-*

(Continuarea în pag. IV-a)

Spicuiri și observații

de Wratislavius

POCAIREA LUI FORD

Știrea senzațională, care face de câte-va zile ocolul lumei, departe de a fi un svon „american", este de cea mai perfectă autenticitate.

Henry Ford, cel mai bogat om din toată lumea, personalitatea cea mai proeminentă printre toate individualitățile capitalismului de anvergură mondială, cere prin scris și în mod public, iertare pentru nenumăratele atacuri, ce-a dus ani de-a rândul în contra concetățenilor săi mozaici.

Atitudinea aceasta nu este numai o denegare a trecutului, ci, în scrisoarea pomenită, potentatul miliardar își ia angajamente și pentru viitor.

Cu alte cuvinte, de azi încolo s'a terminat pentru totdeauna cu cel mai înverșunat agitator antisemit, care ani întregi n'a cruțat nici-un mijloc și n'a precupețit nici-o jertfă în lupta dusă à outrance în contra evreilor — atât americani cât și din toată lumea.

Desigur, că asemenea gest — și mai ales având în vedere atât personalitatea autorului cât și *forma* în care e făcut, nu poate fi trecut cu vederea.

Este atât de impresionant textul scrisorii lui *Henry Ford*, că la citirea lui, ne-au venit în minte cazurile acelora, care având pe conștiință multe și grele păcate, își caută răscumpărarea liniștei sufletești prin amarnică penitență și vibrantă rugăciune.

Comentariile făcute în articolul de *fond* din *„N. F. Presse"* (Wiena) dacă ne dezvălue o parte din culisele, care au dus la gestul lui Ford, privesc însă chestiunea numai din punctul de vedere al efectului imediat. Cu alte cuvinte, când un om pentru care nu există nimic car ar putea treee peste resursele sale, vine și cere iertare, arată c'a greșit, că e profund afectat, etc. omul acesta *trebue* crezut și iertat. De acord.

Dar noi nu vedem lucrurile sub această singură față. Noi nu putem crede că acțiunea intentată în contra lui Ford, a putut să aibă o influență atât de covârșitoare în cât să închine imediat steagul și să strige: pater, peccavi.

Acțiunea publică despre care vorbim, a fost intentată de un mare avocat american *Aron Schapiro*, director în acelaș timp și al unui puternic trust al cerealelor.

Schapiro este de ani de zile hărțuit și împroșcat de Ford și de presa acestuia, cu o violență fără seamăn. Cele mai josnice fapte i-au fost puse în sarcină, până când pierzând contenența, l'a dat pe Ford în judecată pentru calomnie. Dar nu o simplă reclamație avea să fie dezbătută în acest proces. C *acuzatorul avea să apară ca acuzat*. Cu sforțări și cu răbdare, *Schapiro* a strâns un material

(Continuarea în pag. IV-a)

Femeile frumoase vă vor spune

Frăgezimea şi frumuseţea naturală a tenului depinde de sănătatea pielei. Numai un săpun bun cu desăvârşire pur cum e Săpunul Cadum, poate stimula funcţiunile normale ale porilor şi a asigura astfel epidermei o igienă constantă.

Iată de ce întrebuinţează milioane de persoane

Ele au recunoscut că înmoae pielea, orice prisos de săruri alcaline fiind înlăturat. Afară de acestea, el e economic, căci fiind cu desăvârşire uscat, durează de două ori mai mult decât alte săpunuri.

Nu cumpăraţi decât Săpunul Cadum care poartă timbrul de garanţie cu „bebeul Cadum" singurul săpun fabricat la Paris.

Săpunul Cadum

Nou, nou, nou !

Pentru ultima modă de doamne s'a instalat la
Fabrica de boiangerie şi spălătorie chimică
MARTIN BUCHHOLZER
Strada Păcurari No. 105
cele mai moderne şi perfecţionate maşini pentru
pliseuri artistice
cu presiuni de aburi
Orice arsură la stofă exclusă.
Direcţiunea Fabricei

Cura cu Jod

CEA MAI ACTIVĂ ŞI CU FOLOS

SE FACE CU

PROTOIOD

De vânzare în farmacii şi Droguerii.

Băile Borsec

Staţiune Balneară, Climaterică de primul rang. Altitudine 900 m.

Regiune extra pitorească cu munţi acoperiţi de brazi seculari.

Băi de acid carbonic şi nămol. Izvoare excelente de ape minerale curative, printre care renumitul „BORVIZ DE BORSEC" Regina apelor minerale.

Sezonul climatic începe la 15 Iunie

Băile funcţionează de la 1 Iulie.

Luna Iunie şi Septembrie sezon secundar.

Splendida fanfară şi orchestră cu Jass-Band din Timişoara.

In gara Toplita Română, permanent automobile pentru transportarea vizitatorilor. Deasemenea curse zilnice cu automobilele Piatra-Borsec ; plecarea în fiecare dimineaţă atât din Piatra cât şi din Borsec.

PLACAJE

FURNIRE INDIGENE şi EXOTICE
LA
Iosef Glanzstein
str. Socola 54 Iaşi

INSERŢIE [1])

Subsemnata Edy Katz născută Schlesingher din Botoşani autorizată cu ordonanţa prezidenţială No. 7442 | 927 a Trib. Botoşani, retrag soţului meu Leiba Idel zis Leon Katz din Botoşani, toate drepturile conferite prin procura aut. de Trib. Botoşani, sub No. 2605 | 925 referitoare la administrarea şi înstrăinarea averei mele.

EDY KATZ
Botoşani

1) Redacţia nu răspunde de conţinut.

Dacă faceţi reparaţii la imobilele Dv. sau construiţi din nou adresaţi-vă cu încredere la marele depozit de cherestea

„Comerţul Forestier"

din str. Uzinei No. 23 Iaşi

care furnizează materialele lemnoase necesare, de cea mai bună calitate şi cu preţurile cele mai reduse.

Umbrele

Cu preţuri reduse
se găsesc numai la
Fabrica de Umbrele
F. Kaufman
Str. Ştefan cel Mare 21
alături de magazinul „La Vultur"
Atelier special de reparat şi îmbrăcat umbrele

Sfoară de Manila, Articole de Frângherie, Sforărie, Articole de Pescuit, pânzeturi pentru saltele, saci şi ambalage. HAMACURI solide, cu preţurile cele mai avantajoase, găsiţi numai la renumitul magazin
ZEIDA I. ROŞI
strada Ghica-Vodă 67

AVOCAT
V. CIREŞ
Str. I. C. Brătianu 49

DOCTOR
L. HEITEL
MAMOŞ
De la clinicile din Berlin, Viena Frankfurt
Boli de femei şi năştere
Str. Săulescu 2 (alături de Biserica Talparari)
Consultaţiuni 3—6 p. m.
Pentru săraci gratis zilnic.

DOCTOR
Tr. Mihailescu
asistent universitar
chirurg secundar gynecolog la spit. Maternitatea
BOLI DE FEMEI, GENITO-URINARE-SIFILIS
Str. Lăpuşneanu No. 18, etaj
Telefon No. 164
Consult. 1—3

Dr. H. Wechsler
Boli interne, Genito-urinare
Sifilis
DIATERMIE
pentru boli urinare, boli de femei, reumatism, nevralgii, migrenă, gută, diabet, boli de stomach etc
Consult : 8-11 a. m. 2-8p. m.
IAŞI, str. Armeană 4

Dr. Jacques Goldner
Şef de lucrări la Facultatea de Medicină
Boli interne, Boli de copii
Iaşi, — strada Mârzescu 17
cons. 2—4 p. m.

Din Vaslui

Furt.— Ni se comunică din com. Moara-Ciornei că 2 indivizi străini pătrunzând în grajdurile locuinţei Generalului Zadic au furat 2 cai.

Indivizii ce se bănueşte a fi basarabeni au fost văzuţi în pădurea Cucuteni—Iaşi.

Expoziţie.— Duminică s'a închis expoziţia de lucru manual a şcoalei israelito-române „Assei-Tow". Expoziţia bogat şi frumos aranjată datorită d-rei Ada Steimann, a fost într'adevăr pe placul publicului.

Atât lucrurile eşite din mâinele copiilor cât şi desenele aşezate printre ele dădeau o imagine plăcută vizitatorilor.

Sportive.—Societatea sportivă „Junimea" fiind pe cale de a se desfiinţa din cauza lipsei de activitate a membrilor, a fuzionat cu soc. culturală „David Wolfshon" care a pus la dispoziţia iubitorilor de sport atât fonduri cât şi un local înzestrat cu aparatele necesare. Sperăm că în curând rodul acestei fuziuni va fi satisfăcător, deoarece „Junimea" numără printre membrii ei elemente cu spirit de iniţiativă.

Cirus.

PIERDUT buletinul de înscriere în biroul populaţiei eliberat de Comuna Perieni Jud. Lăpuşna (Basarabia).

Il declar nul şi fără valoare în mâinile oricui s'ar găsi.

NECULAI T. RAILEANU

S'A FURAT certificatul de mutare eliberat de Biroul Populaţiei Tg. Teleneşti, şi alte acte ale biroului de populaţie.

Le declar nule şi fără valoare în mâinile oricui s'ar găsi.

TEOFILACT COLTZOV
Iaşi, Şos. Naţională 3

SE CAUTA un ehelner şi doi băeţi de prăvălie la restaurantul din Vasile Conta 7.

DE VÂNZARE un imobil din oraşul Roman str. Mihail Eminescu No. 27 compusă din 3 odăi şi 2 antreturi, două odăiţe la poartă, 5 prăjini de grădină cu pomi fructiferi, în dosul caselor, grădină cu flori în faţa caselor. Fântână la poartă.

Imobilul neavând nici o sarcină se poate vinde îndată.

A se adresa la proprietar Alexandru Mândru str. Eternitate No. 42 disp. V-a Iaşi.

DE INCHIRIAT una cameră mobilată în stradela Albă 9.

DE VANZARE moară ţărănească „Brânduşa" situat în centrul oraşului Iaşi, permanent în funcţiune având motor Diesel 60 cai putere, vad mare comercial. Inlesniri de plată.

SE CAUTA un băiat harnic pentru încasări şi un agent contra salar bun la Soc. „Ajutorul Nostru" str. Cuza-Vodă 71

*

OCAZIONAL SE VÂND:
1) Lână ţigae pentru covoare albă şi vopsită.
2) Un covor persan
3) 2 benocle Zeiss şi Goertz
4) Un ceas de salon, antic
5) Una bicicletă şi diferite lucruri de valoare.
6) 1 Oglindă fină 2 m. 10 pe 1 m. bună pentru frizerie.

Se primesc spre vânzare sau în gaj bijuterii, antichităţi, covoare persane, etc.

*

Dactilografie se poate învăţa bine în timp de o lună. Se copiază acte în str. Cuza Vodă 71

DOCTORUL
R. Damsker
Str. Cismăriei 17
(Piaţa Halei)
Consultă zilnic :
MEDICINĂ INTERNA
Genito-Urinare, Sifilis

H. GHERNER
avocat
Birou de Notariat
s'a mutat în
str. Elena Doamna 26
colţ cu str. Anast. Panu
(casele Brumer)
Cons. 7½-9 a. m. şi 7-9 p. m.

Ştiri din Bacău

Situaţia politică.—La alegerile pentru Cameră au fost declaraţi aleşi din lista liberală d-nii : Nikacky Botez, preşedintele organizaţiei liberale din judeţul Bacău, prof. universitar I. Borcea, fost ministru; Mircea Costinescu, fost prefect, Eduard Racovitză avocat şi Mircea Cancikov avocat, iar al 6 lea loc a fost dat d-lui Petre Giurgea-Negrileşti, şeful organizaţiei naţional-ţărăniste de aci.

La senat au fost aleşi d-nii : Criste Cr steveanu, fost deputat şi Gr. Mârza avocat.

La alegerile pentru colegiul consiliilor comunale candidează pe lista liberală d. Panait Cantilly fost senator.

Alegerile în judeţul nostru au decurs în perfectă linişte.

Opozanţii văzând indiferenţa alegătorilor, s'au retras din timp.

Dacă se datoreşte ceva rezultatului favorabil obţinut de liberali, este desigur colaborarea lupiştilor cu guvernul, dată fiind popularitatea d-lui prof. Borcea.

Batae gravă.— La cârciuma dl. Socol din com. Mărgineni, s'a iscat o ceartă între sătenii : Simon Grădinarii, Ioje Moraru şi Ioje Pătrunjel.

Cearta în curând a degenerat în bătae şi bătăuşul Simon Grădinariu cu o bâtă de corn a aplicat mai multe şi puternice loviturl adversarilor săi, pricinuindu-le răni grave la cap şi mâini.

Adversarii apărându-se, 'au lovit pe Simon Grădinariu la cap.

Cauza este o veche ură.

Postul de jandarmi cercetează cazul.

Atentat.—In timp ce d. căp. Iorga-proprietar din Răcăciuni venea cu automobilul dinspre Răcătău, un individ a aruncat cu o piatră, lovindu-l deasupra ochiului stâng.

Atentatorul a fost prins între Răcăciuni şi Valea-Seacă şi predat Companiei de Jandarmi din Bacău, care cercetează cazul.

Ravagiile grindinei. — Zilele acestea s'a deslănţuit o nouă şi puternică furtună asupra judeţului nostru. Grindina pe alocurea de mărimea oului de găină a pricinuit perderi catastrofale, evaluate la 15 milioane lei. *Cor.*

POLEMICĂ SPORTIVĂ

Suntem rugaţi să publicăm următoarva rectificare :

Duminică 10 Iulie a. c, a avut loc un match de foot-ball între echipele „Şoimii" l-a Podul Iloiae şi „Atlantica" l-a din Iaşi. Repriza I-a se sfârşeşte cu 1—0 pentru Şoimii prin Mihailescu (centru). In repriza II-a jocul se schimbă în favoarea „Atlanticei". Printr'un paseu frumos al lui Zotta Pascaru mareheză goalul de onoare. „Şoimii", nemai putând opune rezistenţă adversarilor, se retrag de pe teren mainte cu 6 minute de-a se isprăvi repriza. De la „Şoimii", s'a remarcat: Buraga, Zăhărescu şi Mihailescu.

De la „Atlantica" remarcăm : Rusu, Loghin, Pascaru, Zotta şi Piperu.

Arbitru C. Cohn, corect.

Din Hârlău

Ingerinţe Electorale.— Cu ocazia alegerilor pentru Cameră, ingerinţele s'au semnalat anul acesta mai mult ca oricând. Au fost arestaţi şi apoi eliberaţi de preşedintele secţiei de votare dl. I. Bogas, fruntaşul naţional-ţărănist Predescu fost ajutor de primar, Bumbacaru, Z. Marcovici, D. Curcă ş. a. D-nii V. Cozma şi V. Leonte au fost sequestraţi în locuinţa secundului şi ţinuţi până seara sub supravegherea a 3 soldaţi.

Dela Comunitatea Israelită.— Noul comitet ales al comunităţii israelite s'a constituit astfel : H. Poplicher ajutor de primar preşedinte, I. Şteinberg vice preşedinte, N. Zelingher casier, S. D. Chon şi M. Abramovici Cenzori, M. Landau, I. Cohn, I. Freitag, M. Weis, M. Cohn, şi M. Zamwel membrii.

Conferinţă.— Sâmbătă 9 crt. a conferenţiat la Asociaţia Culturală a tineretului Evreu „A. C. T. E." d-l S. I. Ştern, directorul ziarului „Renaşterea" din Bucureşti tratând despre „Arieni şi Semiţi". Conferinţa fiind în preajma alegerii de la senat, a fost onorată cu prezenţa d-lor sub-comisar Dorneanu şi şef de sergenţi Dumitriu. *Repo.*

DIN ROMAN

Serbarea dela şcolile israelite

Serbarea de fine de an a şcolilor israelito-române de băieţi şi fete s'a deschis cu intonarea imnului regal executat de corul şcoalelor. Apoi ia cuvântul d. *Leopold Haimovici* preşed. comitetului şcolar care aduce laude d-lui Suchard Rivensohn directorului şcoalei israelite de băieţi „Progresul" pentru munca neîntreruptă ce a depus-o. D. *S. Rivensohn* arată şi dificultăţile pe cari le întâmpină şcolile israelite

Apoi face o dare de seamă a situaţiei din anul acesta.

Au urmat producţii artistice executate de elevele şi elevii acestor şcoli. După aceia a avut loc împărţirea premiilor elevilor merituoşi.

*

Dela poliţie.— Dl. Matos Ţirel agent special de siguranţă care a fost transferat la Galaţi de către averescani, a fost readus la poliţia locală şi avansat agent special cl. I.

Filloreanu

NOTE DE ARTĂ

G. D' Annunzio, cunoscutul scriitor italian, a început clădirea unui teatru original la Garofalo, proprietatea sa. Acest teatru va avea două scene construite faţă 'n faţă.

Când pe una din scene se va termina primul act, spectatorii— aşezaţi în fotolii rotative — se vor întoarce spre cealaltă scenă, unde va continua actul al doilea al piesei.

In modul acesta se suprimă pauza dintre acte necesară schimbării decorurilor.

*

Charlie Chaplin, apreciatul actor de cinematograf filmează actualmente, interpretând rolul lui „Isus". Montarea şi scenariul sânt făcute de Chaplin într'un stil cu totul îndrăzneţ şi original.

Interesantă în acest film va fi costumarea actorilor, întrucât interpreţii vor purta haine moderne. Se prevede un strălucit succes acestui film, dacă bine'nţeles nu va fi censurat sau chiar prohibit.

INFORMAŢII

x D. profesor Şumuleanu, a reclamat că de la tipografie i s'a furat un clişeu, care a fost întrebuinţat de un adversar în alegerile de Cameră.

D-sa a cerut facerea unei percheziţii pentru aflarea clişeului şi a scopului pentru care a fost furat.

x D. C. V. Gheorghiu, şef de lucrări la universitatea din Iaşi, şi-a susţinut cu succes în ziua de 8 Iulie teza de doctorat în chimia organică. Juriul examinator e a compus din d-nii profesori A. Obregea, preşedinte, P. Bogdan, rectorul Universităţii şi V. Butureanu, decanul facultăţii de ştiinţi.

E primul titlu de doctor în chimia organică pe care îl decernează facultatea noastră de ştiinţe.

x Autorităţile comunelor din Uricani, Cornesti şi Miroslava au fost convocate pentru astăzi după amiază în conferinţe active.

x Prin stăruinţa D-lui Inspector Viticol Iosif Bahtalovschi, Direcţia Viticulturei a detaşat pe lângă Sindicatul Viticol din Iaşi pe domnul P. Rotaru, specialist în viticultură şi oenologie. D-sa are însărcinarea de a vizita şi studia întreaga regiune viticolă din judeţul Iaşi. ţinând conferinţe în centrele viticole Bucium Copou, Galata, Uricani, Şorogari, Cotnari şi Tomeşti. De îndată ce se va fixa programul definitiv, acesta va fi adus la cunoştinţa podgorenilor prin publicitate.

x FURTURI.—Răufăcătorii au pătruns în casa gospodarului Gh. Popa din com. Tomeşti (Iaşi) de unde au furat o numeroase lucruri de valoare.

*

O bandă de hoţi de cai au furat numeroşi cai de la locuitorii Vasile Iacob din Uricani şi Iftimie Creţu din Bivolari Iaşi

Se fac cercetări pentru prinderea tâlharilor.

x Cunoscutul radiolog Dr. Em. Radu din Piaţa Unirei, revine în oraş. reia consultaţiile sale.

ULTIMA ORA

STAREA M. S. REGELUI

Sinaia 13— Starea Suveranului continuă a fi satisfăcătoare. Eri I s'a aplicat un nou tratament, făcându-i-se o injecţie cu un ser adus de la Paris şi recomandat în mod special de profesor Hartman.

Suveranul a suportat foarte bine această injecţie şi reacţiunea ei firească.

In preajma deschiderii Parlamentului

Dorinţa d-lui Brătianu. - O sesiune scurtă.— Programul

Bucureşti 13.— In cercurile guvernamentale se afirmă că dorinţa d-lui Ionel Brătianu este ca prima sesiune a parlamentului să fie cât se poate de scurtă. Dacă opoziţia va voi o discuţie mai largă a mesajului, guvernul o va lăsa să se desfăşoare.

Va răspunde un ministru în numele guvernului. Discuţia va fi închisă însă în cazul când va ameninţa să ia proporţii prea mari.

Guvernul ar prefera ca opoziţia să citească o simplă declaraţie ceiace ar scurta mult desbaterile. Validările de asemenea vor fi rezolvate în cel mai scurt timp.

Guvernul nu va depune în această sesiune decât două proectu de legi, de câte un articol fiecare. Unul privitor la reînfiinţarea autonomiei căilor ferate iar celălalt pentru reducerea sau suprimarea uuora dintre taxele puse de d. Garofild, taxe care în faza crizei de azi nu se pot încasa. D. Titulescu va face o declaraţie asupra politicei externă insistând în special asupra chestiunii opfanţilor unguri.

Anchetarea magistraţilor dela Tighina

Bucureşti 13.— Ministrul de justiţie d. Stelian Popescu, în faţa gravelor afirmaţii făcute prin presă de d. Virgil Madgearu, a cerut să i se raporteze amănunţit situaţia de la Tighina spre a vedea dacă e cazul a se aplica sancţiuni împotriva magistraţilor, care au prezidat alegerile de acolo.

Condamnarea lui Marcel Cachin

Paris 13.— Deputatul comunist Marcel Cachin a cărui arestare a fost amânată până după terminarea sesiunii parlamentare a fost condamnat de tribunalul din Rennes la 15 luni închisoare pentru aţâţare la revoltă.

In urma sinuciderii Sub.-Lt. Vartic

Corpul Sub-Lt. A. Vartic, care s'a sinucis în împrejurările cunoscute a fost depus în Biserica Banu.

Inmormântarea va avea loc astăzi.

Abia ieri s'a găsit o scrisoare adresată de Vartic, părinţilor săi:

El cere ertare de durerea pe care le-o aduce, arătând că îşi pune capăt zilelor fiindcă suferea de o boală care-l chinuia.

REVOLUŢIA DIN OCTOMBRIE INTR'UN FILM SOVIETIC

Moscova (Ceps) — Regisorul Eisenştein. autorul filmului „Crucişătorul Potemkin", a declarat că în filmul „Octombrie" la care lucrează acum, vor figura 60 mi persoane. Acest film se pregăteşte pentru sărbătorirea jubileului de 10 ani de la revoluţie bolşevică. Scenele principale vor fi turnate la Leningrad.

INFORMAŢII

x *Naţional-ţărăniştii n'au luat încă nici o hotărîre oficială în ceiace priveşte participarea lor la lucrările parlamentului. Părerile în această direcţie sunt împărţite; unii susţin participarea, alţii dimpotrivă doresc abţinerea. Faptul că unii fruntaşi naţionali-ţărănişti au anunţat interpelări relative la felul ilegal cum au decurs alegerile ar fi însă un indiciu că ei vor lua parte la acţiunile viitoare ale parlamentului.*

x Duminică 17 Iulie va avea loc o întrunire a podgorenilor la sediul Sindicatului Viticol, din Str. Arcu, în vederea marei mişcări care se produce cu prilejul constituirei „Ligii Podgorenilor".

x Au fost numiţi subrevizori şcolari de control în judeţul Fălticeni d-nii C. Doroftei, D. Drăguşanu, I. Zotta, D. Turculeţ şi Al. Bratu.

x D. Demonstene Botez are sub tipar un nou volum de versuri „Zilele vieţii" şi un volum de nuvele intitulat „Roman perpetun".

Demonstraţii anti-italiene în Jugoslavia

Belgrad 13.—Ziarul „Politika" anunţă noi demonstraţii antifasciste la Dubrovnic şi Raguza. Un număr de escursionişti fascişti au sosit în uniformă şi s'au dus la consulatul italian să inaugureze un „Fascio".

Publicul văzând uniformele fasciste a făcut o manifestaţie ostilă. Intervenind poliţia s'a produs o încăierare, aşa încât cu mare greutate vizitatorii italieni au fost conduşi la vapor.

Calculul definitiv al voturilor pentru Cameră

Bucureşti 13.— Comisia centrală electorală de pe lângă ministerul de justiţie a terminat eri calculele pentru totalizarea rezultatelor alegerilor dela Cameră. Comisia a constatat că liberalii au obţinut 61,69 la sută din totalitatea voturilor exprimate.

Naţional-ţărăniştii 22,09 la sută. Blocul minoritar 6.28 la sută. Averescanii 1.93 la sută. Cuziştii 1.9o la sută.

In consecinţă, camera va avea 318 deputaţi liberali, 54 deputaţi naţional-ţărăniştii şi 15 deputaţi saşi şi maghiari.

Din cuzişti şi averescani nu intră nici unul.

In urma repartiţiei făcute de comisia electorală, mandatele atribuite blocului minoritar în jud ţul Bihor au fost atribuite aceluiaşi bloc în judeţul Turda.

Spre aplanarea conflictului ruso-polon

Varşovia 13.— Conferinţa ce a avut loc între d-nii Zaleschi, ministru de externe al Poloniei, şi Patek, ministrul Poloniei la Moscova s'a terminat. D. Patek a plecat ieri cu instrucţii noi la Moscova pentru a rezolva conflictul ce s'a iscat în urma atentatului comis împotriva lui Woykow.

După rezolvarea definitivă a conflictului, d. Patek va relua tratativele pentru încheierea unui pact de garanţie între Polonia şi Rusia.

Situaţia încordată în Camera Franceză

Paris 13.— Ministerul de finanţe francez a comunicat că nu poate accepta propunerile comisiei financiare pentru o sporire a salariilor funcţionasilor de Stat dela 6300 fr. la 8900 fr. pe an. Guvernul motivează acest refuz că e în mare lipsă de bani.

Se speră că în şedinţa de azi a Camerei se va găsi o majoritate care să accepte un nou compromis în această chestiune, totuşi situaţia este delicată. Guvernul Poincaré pare însă că va fi susţinut deoarece un mare număr de deputaţi socotesc necesar a-l susţine până la terminarea măsurilor de apărare a stării financiare periclitate a Franţei.

Presa ungară şi declaraţiile d-lui Titulescu

Ungaria nu vrea amiciţie cu România

Budapesta 13— Ziarul „Pester-Lloyd" se ocupă într'un articol cu declaraţiile facut de d. Titulescu, ziariştilor străini cu privire la problemele externe ale României.

Ziarul constată că d. Titulescu n'a vorbit desore politica ce intenţionează să facă faţă de Ungaria şi critică faptul că ministrul român de externe s'a mulţumit să vorbească în formele generale despre relaţiile prietenesti cu străinătatea. Or publicul ungar—scrie „Pester Lloyd" — dacă se află cum îşi închipue domnul Titulescu nişte relaţii amicale cu Ungaria, având în vedere boicotarea tribunalului arbitral din Paris, care se ocupa cu chestia optanţilor unguri. Se ştie că d. Titulescu s'a opus personal la primirea arbitrajului.

In concluzie ziarul ungar declară că atât timp cât politica externă a României se va afla pe această linie nu se vor putea stabili legături amicale cu Ungaria.

Furtună la Paris

Paris 13. — O furtună puternică s'a deslănţuit ieri din nou asupra Parisului. Din toate furtunile care au bântuit în ultimul timp asupra oraşului, aceasta a fost cea mai violentă. Cartierele sărace au suferit pagube mari. Douăsprezece mii de posturi telefonice au fost deranjate. Comunicaţiile telegrafice şi telefonice cu provincia şi străinătatea au fost întrerupte.

Din diferite părţi ale Franţei se anunţă mari inundaţii.

Creşterea activităţii comerciale în Turcia

Unul din simptomele creşterii activităţii comerciale în Turcia este sporirea numărului societăţilor comerciale. La sfârşitul războiului mondial se aflau în Turcia 136 societăţi pe acţiuni. Din acel timp s'au înfiinţat în 1919, 12 societăţi noui; în 1920, 8 societăţi; în 1921, 4; în 1922, 5 societăţi.

După încheerea păcii de la Lausanne creşterea acestor societăţi a devenit mai rapidă datorită consolidării statului turc şi prin urmare a siguranţei comerciale. Astfel în 1923 au fost înfiinţate 13 noui societăţi comerciale, în 1924 s'au înfiinţat 42; în 1925, 50 iar în 1926 alte 26 societăţi.

In general în decursul ultimilor patru ani numărul lor a crescut mai mult anterior.. Intr'o ţară în care economia şi creditul se desvoltă paralel se facilitează considerabil concentrările de capital.

In prezent numărul societăţilor înregistrate în Turcia se ridică la 485, între cari 310 sunt indigene şi 175 streine.

Băncile sunt în număr de 66 între cari 30 străine şi 36 turceşti. După noua lege a societăţilor comerciale toate aceste întreprinderi sunt puse sub controlul statului, de un reese că înfiinţarea unei noui societăţ necesită o autorizaţie prealabilă din partea statului. (Ceps).

Ziarul „Opinia" face abonamente lunare, pentru orice staţiune balneară sau climaterică. Costul unui abonament este de lei 1oo.

In jurul anchetei de la Primărie

Convocarea consiliului municipal.— Schimbarea ordinei de zi. Ofensiva contra delegaţiei permanente

Astăzi dimineaţă d. Tomescu Inspector General Administrativ şi-a continuat ancheta la Primărie.

D-sa a cercetat dosarul cu procesele-verbale ale şedinţelor delegaţiei permanente.

*

După cum am anunţat eri, Consiliul Municipal a fost convocat pentru Sâmbătă 16 Iulie.

Şedinţa va avea loc dimineaţă la orele 9.

Dar s'a schimbat ordinea de zi. Ieri era vorba ca în şedinţa de Sâmbătă consiliul să recomande pe cei trei candidaţi pentru demnitatea de primar.

Astăzi s'a pus la ordinea zilei: *Indepărtarea membrilor delegaţiei Permanente.*

*

După cum spune d. Stamboliu, d. Inspector Tomescu i-a confirmat că Consiliul va avea să judece pe membrii delegaţiei permanente pentru actele de insubordonare comise în ultimele zile faţă de decizia Ministerului de Interne, care a delegat pe d. Nădejde, cu conducerea primăriei.

*

In timp ce continua ancheta d. Inspector Tomescu a fost sezizat de mai multe cazuri care merită a fi cercetate.

După ce va termina ancheta, d. Tomescu va întocmi un amănunţit raport asupra celor constatate.

D-sa va pleca Sâmbătă seara în Capitală, după ce va azista la şedinţa de dimineaţă a Consiliului.

*

Intrebat de un ziarist, dacă ar admite o anchetă asupra modului cum s'au concesionat lucrările de refacere a străzilor, d. N. Gheorghiu, a declarat că n'are nimic contra.

S'au dat unele străzi, fără licitaţia de rigoare.

D. Gheorghiu a încheiat:

— „La primărie, nu se face gospodărie, ci politică; şi unde-i politică nu se face gospodărie".

*

Membrii delegaţiei permanente cărora li s'au retras atribuţiile, vin zilnic la primărie, interesându-se de mersul anchetei care le este fatală.

Insă ajutorii de primari fac sport, venind pe jos.

APROPIERE

sârbo-bulgară

Sofia (Ceps).—Ziarul „Zname". organul partidului democrat se ocupă într'un articol al său de chestiunea apropierii bulgaro-jugoslave. Politicianul jugoslav, şeful partidului populist sloven dr. Koroşeţ a plecat din Bulgaria cu impresia că ideia apropierii sârbo-bulgare are mulţi aderenţi infocaţi în Bulgaria.

O apropiere este necesară pentru consolidarea păcii din Balcani şi pentru progresul atât al sârbilor cât şi bulgarilor. Bulgaria caută să contribue cât mai mult la o asemenea apropiere. Este regretabil că sforţările pentru realizarea apropierii bulgaro-jugoslave sunt împiedicate de starea raporturilor macedonene jugoslave.

Aceste raporturi trebuesc schimbate iar sforţările ambelor state trebue să urmărească numai ceeace apropie şi nicidecum ceeace poate despărţi. Restul îl va face apoi timpul care vindecă toate durerile omeneşti şi naţionale.

DR. MED.
N. ALEXANDRESCU
Fost medic de spital
Boli interne, de femei, genito-urinare şi sifilis
Str. Lăpuşneanu No. 6, etaj. I
Consult.: 9-12 a. m., 2-4 şi 7-8 p. m.

ECOURI

— Clinica chirurgicală din Sanatoriul Dr. Tzaicu Iaşi, str. Carol No. 20 Iaşi esie deschisă şi în lunile de vară.

Pe lângă toate instalaţiunile moderne, la dispoziţiunea pacienţilor este „Marele institut de Radiologie Pandoros" furnizat ca ultima creaţie de Uzinele Siemans Halske din Berlin, pentru radioscopie, radiografie, terapie superficială, terapie profundă pentru toate bolile care se tratează cu razele Roentgen, de la bolile de piele până la cancerul inoperabil.

Domnul Dr. Tzaicu practică operaţiunele chirurgicale dimineaţa, iar consultaţiunele le dă după amează între orele 3—5.

Pentru cazurile urgente de provincie trebue să se reţie telegrafic cameră.

— Expoziţia de fine de an a şcoalei de Arte şi Meserii pentru fete Orfelinat „Regina Maria" Iaşi Strada Codrescu 2 se va deschide în ziua de 13 Iulie ora 2 p. m. şi va fi deschisă până în seara zilei de 15 Iulie a. c.

Orele de vizită 9-12 a. m. şi 4-7 p. m.

Tribunalul Jud. Iaşi Secţia III-a

Publicaţie de Vânzare

No. 5303 din 16 Iunie 1927

Tribunalul Iaşi secţia III-a, în urma raportului No.2848 | 1927, al D-lui Judecător Sindic Iaşi prin care se scoate în vânzare prin licitaţie publică averea imobiliară a falitului Vasile a Preutesei din Comuna Ciurea, Jud. Iaşi şi a se autoriza Corpul Portăreilor acestui Tribunal cu facerea formelor legale de vânzare prin liritaţie publică prin Jurnalul No. 4873 | 1927, a admis această cerere şi a aulorizat Corpul Portăreilor să facă formele de vânzare prin licitaţie publică a imobilului de mai sus, a căruia situaţie conform Procesului Verbal al Judec. Ocol I Mixt Iaşi, este:

Un imobil situat în comuna Ciurea Jud. Iaşi, compus din una casă cu trei camere mici şi un paravan de scânduri, cum şi un teren împrejmuitor în mărime de 17 arii, 90 c.' arii şi diferite materiale de construcţii aflătoare pe loc, evaluate la suma de 25.000 lei. Acest imobil se megieşeşte de o parte spre răsărit cu pământul lui Dumitru a Preutesei, la apus cu Gh. a Preutesei, la miază zi cu grădina lui Vasile a Preutesei moşul falitului, şi la miază noapte cu drumul satului.

Se încunoştiinţează că vânzarea şi adjudecarea acestui imobil, va avea loc în pretorul Tribunalului Iaşi secţia III-u în ziua de 19 Septembrie 1927, ora 13, începându-se licitaţia publică de la suma evaluărei 25.000 lei.

Dosar No. 6 | 925 Jud. Sindic

Preşedinte, M. EŞIANU
Portărel, V. Stănescu

România
Tribunalul Jud. Iaşi Secţia 3-a Comercială
Sub Preşidenţia D-lui M. Eşianu Preşedinte
Dl. M. Păcurariu Judecător
Şedinţa din 1 Iulie 1927
PROCES-VERBAL No. 5736
TRIBUNALUL

Pe baza Art. 695 şi următori din Cod. Com.

HOTARESTE

Declară în stare de falimenţ pe Moise Ide Liebling comerciant din Iaşi str. I. C. Brătianu No. 137.

Numeşte Sindic pe D-l Jude Sindic a Tribunalului Iaşi.

Ordonă aplicarea sigiliilor pe întreaga avere a falitului cu care se deleagă pe Dl. Judecător sindic al Tribunalului Iaşi.

Fixează provizoriu epoca încetărei plăţilor la 3 Decembrie 1926

Stabileşte termenul de 15 Iuiie 1927 până când creditorii sunt obligaţi să prezinte la secretariatul Sindicului declaraţille de creanţele lor.

Fixează termenul de 25 Iulie 1927, orele 13, când se va proceda la incheerea procesului verbal de verificarea creanţelor lor.

Ordonă numitului falit ca până în termen de trei zile să prezinte bilanţul şi registrele sale comerciale.

Această sentinţă se va executa provizoriu.

Se va îndeplini dispoziţiunile art. 709, 710 şi 943 din cod. com. şi conform art. 712 cod. comp. se va comunica câte o copie D-lui Prim Procuror şi D-lui Jude. Sindic al Tribunalului.

Cu drept de opoziţie şi apel înlăuntrul termenului prescris de art. 711 din cod. com.

Dată şi pronunţată în şedinţă publică astăzi 1 Iulie 1927.

(ss) M. Eşianu
(ss) M. Păcurariu
Grefier (ss) Mustăreţ

p. Conformitate, Mihailescu

România
Greţa Tric. Iaşi Secţia III-a

Legalizează prezenta copie fiind conformă cu originalul.

Grefier I. Popovici

No. 12534. — 1927 Iulie 1

Numai cu
175 lei
se execută în mod ireproşabi orice ramă culoarea mobile mărime naturală: în mahon frasin, nuc, aurit, metal etc.
Asotiment bogat 120 modele, numai la
Israel Bergher S-sor
str. Anastasie Panu 50

Dr. A. Stocker
Boli interne, de piele, Venerice, Sifilis.
Consultaţii: 9—11 dimineaţă şi 2—7 d. a.
Iaşi Str. Vasile Alexandri 3 bis
(Localul Corporaţiei)

ȘTIRI DIN ȚARĂ ȘI STRĂINĂTATE

Rezultatul alegerilor Senatoriale

La Camerele de Industrie și Agricultură

D. Cerkez spera. Profeția d-lui I. Botez. Un efect al cartelului Liberal-U. E. R. Alte rezultate

Eri după amiază la orele 5 votarea era terminată la secția industrială. Din 84 de alegători înscriși, au votat 75. Totuși urna n'a putut fi închisă decât la orele 8 seara.

*

Dintre candidați, d. C. Cerkez, a stat toată după amiază la secția de votare, așteptând trei alegători, d-nii Corlățanu din Huși, membru al Camerei de Comerț din Vaslui, Grigoriu, membru al aceliași Camere și Ihil Palatnic din Bălți.

Cu aceste trei voturi d. Cerkez, era sigur de reușită, căci încă la orele 2, într'un grup de ziariști a declarat:

— „Puteți să mă considerați ales...

Abia după ce s'a știut rezultatul, d. Cerkez a constatat că... mai bine ar fi renunțat la candidatură în favoarea d-lui Lalu, în care caz reușita d-lui Vihovici ar fi fost mai puțin sigură.

*

D. Sp. Lalu, care în cursul zilei părea optimist spre seară devenise foarte abătut. Terminându-și calculele, și-a dat seama ca reușita sa era imposibilă.

Totuși câtiva sperau...

Inainte de orele 8, d. Lalu se mai consola cu d. Cerkez...

*

Cât privește pe d. Iosif Vihovici, se vede că d-sa era sigur de reușită, căci nici la despuierea scutinului n'a azistat, ci aștepta liniștit rezultatul la hotel.

La orele 8 s'a închis urna, iar după un sfert de oră despuierea scrutimului era terminată.

Din 75 votanți, au întrunit d-nii *Iosif Vihovici 39* voturi; *Spiru Lalu 16 voturi* și *Const. Cerkez 15 voturi.*

D. Vihovici a fost declarat ales.

*

Un amănunt:

In „Opinia" de ieri am înregistrat prognosticul d-lui Ioan Botez, că d-nii Cerkez și Lalu vor obține la un loc mai puține voturi de cât d. Vihovici.

Și s'a adeverit.

D-nii Cerkez și Lalu, au întrunit la un loc 31, față de 39 ale d-lui Vihovici.

D. Iancu Botez a fost declarat profet căci și la alegerile trecute a profețit că va avea 9o de voturi. Greșise doar cu un vot, căci a obținut 91. Acum tot cu un vot a greșit, căci cei doi candidați au întrunit 31 în loc de 3o voturi cum profețise încă de dimineață, Cc. Iancu.

*

Din cei 75 de votanți, 4o sunt evrei. Așa că reușita d-lui I. Vihovici, este încă un efect al cartelului încheiat între Liberali și Uniunea Evreilor Români.

D-nii Ilie Mendelsohn și Fred Șaraga, fruntași ai U. E. R. care au făcut în tot timpul o intensă propagandă, au primit cu o vădită satisfacție rezultatul.

Atât d-nii Crupenschi și Brătianu, cât și d. Vihovici, a mulțumit d-lor Mendelsohn și Fred Șaraga pentru concursul ce l-au dat.

*

La Camerile Agricole d. Agricola Cardaș, a reușit cu o majoritate zdrobitoare.

Din 311 înscriși au votat 217 din care 11 voturi au fost anulate.

D. Cardaș a obținut 161 voturi, d. D. Tacu 29 și d. dr. Enășescu 16 voturi.

D. Agricola Cardaș a fost declarat ales.

La ieșirea de la secția de vot un numeros grup de alegători au făcut o manifestație de simpatie d-lui Cardaș.

*

Iată și rezultatele din București, Cluj și Galați.

D. prof. *Emil Pangrati*, a fost ales senator al Universității din Capitală, d. *Iașianu*, senator al Universității din Cernăuți și d. *F. Ștefănescu Goangă*, senator al universității din Cluj.

La colegiul camerelor de comerț din București a fost ales d. Luca P. Niculescu, la industrie d. Șt. Cerchez și la Agricultură domnul Vladimir Atanasovici.

La Camerele de Industrie din Cluj. a fost ales d. dr. Mihai Mărcuș, la comerț, d. Lepădatu și la agricultură d. Const. Martinovici.

La camerele de comerț din Galați a fost ales d. Ion Sasu la industrie, d. Gh. Deleanu și la camerele agricole d. Lascar Vișanu.

L. PAUL

Reflecții după alegeri

(Continuare din pag. I-a)

șărtăciunea lumei acesteia... Pe viitor vor fi desigur mai circunspecți.

Căderea unora a picurat în multe cămine stropi de amărăciune, de desolare... Reușita multora a dat loc la legitime bucurii în sufletele „aleșilor națiunei", la noui nădejdi și la noui pretenții...

Votarea a trecut repede, ca un vânt, ca o furtună, ca un val de căldură... Țara ieri în fierbere, azi s'a liniștit. Milioanele de alegători își văd din nou de treburile lor.

Candidații trântiți de alegători în fața urnelor, scrâșnesc, strâng din pumni și, rămași în brațele realității își fac planuri pentru luptele viitoare.

Cei reușiți jubilează, primesc felicitări la tot colțul de stradă și își pregătesc hainele de gală pentru ședința festivă de deschidare a Parlamentului, de la 17 Iulie...

Pr. N. H.

Dacă plecați la băi, abonați-vă la „Opinia".

In urmărirea banditilor

din pădurea Strunga

De cătva timp, o ceată de bandiți și-a făcut apariția în pădurile Strungei.

In nenumărate rânduri acești bandiți—recrutați din dezertori—au jefuit călătorii ce treceau prin acele locuri.

D. Col. Stere, Comandantul Brigăzei de Jandarmi din localitate, a luat cele mai severe măsuri pentru prinderea banditilor.

De asemenea, s'au luat dispoziții că în satele și stânele așezate prin părțile locului să fie cât mai des controlate, iar sătenii și ciobanii să nu vândă necunoscuților alimente.

Se crede că prin măsurile luate, banditii care s'au pripășit de cătva timp prin aceste părți vor putea fi stârpiți.

Impresionantă nenorocire

pe Bistrița

O plută se ciocnește de niște stânci

Tg. Neamtz.—Din satul Tarcău ni se comunică:

O plută cu bușteni, care venea din Dorna, fiind condusă de flăcăul Ion Gafton, în vârstă de 18 ani, a fost atrasă de un curent si s'a ciocnit de o stâncă din malul Bistriței.

Pluta sfărâmându-se, flăcăul a căzut în apă.

Fiind lovit de un bustean, a fost și el luat de curentul apei.

Știreaa produs o vie impresie în tot ținutul.

Tovarășii lui, căutându-i cadavrul, l'au găsit tocmai în dreptul fabricei Bocancea din Pangarati.

Flăcăul este originar din Dumbrava Roșie.

Cine va beneficia de amnistie

Proectul de amnistie, care se lucrează actualmente la ministerul justiției, vizează următoarele delicte:

Nesupunerea celora cari au rămas cu voință în teritorille evacuate vremelnic de armata română și ocupate de inamic. Aceasta vizează epoca de la 14 August 1916 până la 1 Ianuarie 1917.

Sunt amnistiați dezertorii aflați în străinătate, plecați din țară fie în timp de război. De asemenea dezertorii din lăuntrul țării, atât din timp de pace cât și din timp de război.

Mai sunt amnistiați acei cari s'au făcut vinovați de nesupunere, atât la încorporare cât și la mobilizare. Aceste delicte trebue să fi fost săvârșite în epoca de la 28 Iulie 1914 și până azi.

De asemenea sunt amnistiați infractorii la regulile privitoare la pregătirea mobilizării.

x D. G. Firu a fost numit director la școala primară No. 2 de băeți din Fălticeni, în locul d-lui Sachelarie.

Om turbat la Ploești

Șoferul Mitică Popescu a fost mușcat mai demult de un câne la un deget. El nu s'a îngrijit. Cân le fiind însă turbat, după 40 de zile boala s'a manifestat și la nefericitul șofeur, care a început să urle și să facă spume la gură.

Soția sa încercând să-l liniștească, a fost mușcată grav de piept.

Șoferul bolnav de turbă a fost dus la spital, iar soția sa a fost pusă în cura institutului antirabic.

SITUAȚIUNEA LA PREFECTURA DE JUDEȚ

Delegațiunea d-lui C. Marinciu, la directoratul prefecturei de județ, a expirat încă de Luni.

In privința numirei d-lui Marinciu ca prefect de Bălți d-sa ne-a declarat că nu știe nimic.

De asemenea nu este încă precis, cine va fi numit ca director al Prefecturei Iași. Probabilă este numirea d-lui pretor Kasian.

INCERCARE DE SINUCIDERE

In spitalul Sft. Spiridon a fost internat astă noapte, locuitorul Ioan Popescu din șos. Moara de foc 53, care a înghițit o mare cantitate de soluție de piatră vânătă.

La spital i s'au făcut imediat spălaturi.

Starea sa fiind gravă, a fost menținut în spital.

Din ancheta făcută, s'a stabilit că Popescu a încercat să-și curme zilele în urma unor neînțelegeri familiare.

Furt la Facultatea de Medicină

Eri dimineață pe când d. dr. Gh. Zamfirescu, intra în sala facultății de medicină, a dat peste un individ necunoscut, care avea asupra lui o buccea.

Individul, tocmai încerca o chee, la una din sălile facultății.

Dând alarma, necunoscutul a putut fi prins și predat poliției.

Dar în curtea facultății, individul s'a smuls din mâinele celor care-l duceau la poliție, reușind să dispară.

In bucceaua rămasă pe urma lui s'a găsit o geantă cu niște cărți de școală, o haină, 2 pălării, un ceas de argint și o sumă de bani.

Aceste lucruri, au fost furate de la un student.

S'au luat măsuri pentru prinderea hoțului.

Febră tifoidă în localitate

In localitate s'au declarat numeroase cazuri de febră tifoidă.

Cu toate că nu este încă vorbă de epidemie, pentru a preveni, serviciul sanitar al orașului a luat toate măsurile necesare.

x Primim următoarea:

CONVOCARE

Domnii membri ai comitetului executiv ai partidului țărănesc Iași și membrii comisiunei numită pentru a trata modalitățile colaborării cu organizația liberală locală sânt convocați pentru Joi 14 Iulie orele 7 seara la casa clubului Str, Sft. Andrei 2 și sunt rugați a nu lipsi, urmând a se lua hotărâri inportante, care nu iartă amânare.

Președinte, I. BORCEA

x Un controlor de la Ministerul Muncii, a oprit eri lucrările din str. Sf. Andrei 49, pentru motivul că lucrătorii nu aveau carnete.

x D-na Sara Rozin din strada Uzinei dormind cu ferestrele deschise, un necunoscut i-a furat o haină neagră, un ceas și 3 chei aflate pe măsuța de noapte.

INFORMAȚII

Piața Valutară

Leul la Paris a cotat ier 15.45 la Zurich 3.24.

Devizele în Capitală au notat: Francul francez 6,46; belga belgiană 22.95; francul elvețian 31.71; lira engleză 801; dolarul 164; lira italiană 9.00; coroana cehă 4,90; Rentenmark 39.40.

x Eri, a fost înaintat Cab. III Instrucție, fostul primar al com. R. Mitropoliei, V. C. Boureanu, implicat în falșuri în ad-ția comunei.

După un scurt interogatoriu, fostul primar a fost pus în libertate.

x Mitropolia Moldovei, sezisată de cererile credincioșilor care cer eliminarea limbei rusești din Slujba bisericească, în comunile de peste Prut, a decis ca suprimarea limbei rusești să se aplice numai în parohiile unde credincioșii vor perzista în cerere.

x *Judiciare.* Trib. n'a putut judeca eri opoziția făcută de parchet contra eliberării de c tr. Instrucție a expert--contabilului Gheorghiu din București, implicat în afacerea de mituire dela hotelul Trayan, pe motivul că contabilul nu s'a prezentat la judecată.

x Se anunță din Roman încetarea din viață a d-rului Cantaniani, șeful serviciului veterinar al județului.

D-rul Cantaniani era bolnav de mai multă vreme.

x „Indreptarea" continuă violența de limbaj, anunțînd că singura consecință logică a violențelor din alegeri nu poate fi decit...revoluția. Vina izbucnirii acestei revoluții o poartă, după oficiosul averescan, partidul liberal care își menține punctul de vedere într'o chestie unde atitudinea averescanilor s'a schimbat de zece ori până acum.

In orice caz însă, autorii alegerilor din primăvara anului 1926 și în special d-l Goga, nu au dreptul să exploateze iritația momentană a maselor și să o canalizeze demagogic spre tulburări inutile.

Sângele vărsat de jandarmii d-lui Goga la Ruși-Hunedioara și la Alejd, trebue să amintească în primul rând averescanilor, că n'au nici o chemare să protesteze împotriva ingerințelor electorale...

x Parchetul general, a deschis o anchetă cu privire la atacarea cu focuri de armă, a familiei fostului senator de Vaslui Emilian Popescu.

x D. Toma Spătaru, institutor din Roman, a fost delegat inspector al activității extrașcolare, cursuri comlimentare, cursuri de adulți, comitete școlare și construcții școlare.

x D. Anibal Teodorescu, primarul Capitalei, și-a înaintat eri demisia din această demnitate.

Consiliul general a fost convocat pentru Sâmbătă 16 Iulie când se va proceda la alegerea noului primar.

x Eri pe când lucrătorii din atelierele c. f. r. Nicolina, eșeau de la lucru, a fost arestat muncitorul Gh. Ursache, pentru că vroia să scoată din atelier mai multe piese de bronz.

x **Pungașii din gară.** — In raionul gării opera de câtva timp, prin toate localurile publice și în înghesuiala de la casele de bilete din gară, obandă de pungași.

Eri, au putut fi prinși șefii acestei bande.

Sunt Mihai Georgescu din str. Ipsilante 19 și Praun Ștefan din Mah. Trei Calici.

Primul a putut fi surprins pe când sustrăgea dela d-na Ecaterina Timofte din Costești-Fălciu,—în gară—un portmoneu cu 6000 lei.

x Cu ocazia unei razii făcute în raionul aării, au fost arestați indivizii V. Stoianovici din șos. Nicolina și Gheorghe Ioan din str. Țutora 230,—găsiți dormind prin vagoanele C. F. R.

x D-ra Maria Iosipescu din Str. Vulpe, a reclamat că în lipsa ei de acasă, necunoscuți, prin stricarea unui geam, i-au furat bijuterii, bani și haine.

x Săteanul Vasile Costin din Rediu Mitropoliei, a fost arestat în Tg. Cucului, pe când vroia să vândă o vioară.

x In timpul alegerilor, blocul muncitoresc din țară a editat o serie de timbre, din venitul cărora, urma să se facă propaganda în favoarea blocului.

Dar cum timbrele nu aveau autorizația legală, ele au fost confiscate.

Autoritățile polițienești au deschis și o anchetă pentru a se stabili cine poate fi tras la răspundere, pentru răspândirea acestor timbre.

EPITROPIA FONDAȚIUNILOR
„Ghizela și Arnold Weinrauch"
Iași, Str. Aron Vodă No. 5

CHEMARE

Școala de Meserii „Ghizela și Arnold Weinrauch" reorganizându-se, face apel la părinții ai căror copii și-au terminat cursul primar să-i trimeată la Școala de M serii, unde vor găsi instrucția necesară, cămin, hrană, îmbrăcăminte și rechizite.

Absolvenții școalei se bucură de termenul redus în armată și la absolvire obțin 80 la sută din venitul realizat din vânzarea lucrului confecționat.

Inscrierile încep la 1 Iulie a. c. și vor continua în fiecare zi între orele 9—12 în cancelaria școalei din Iași str. Aron Vodă No. 5 până la 15 Iulie a. c.

La înscriere se vor prezenta actul de naștere și certificalul de absolvire al cursului primar.

Epitropia Fondațiunilor
„Ghizela și Arnold Weinrauch"

România
Corpul Portăreilor Trib. Iași
PUBLICAȚIUNE No. 98
Anul 1927 luna Iulie 11 zile

Se publică spre cunoștința generală că conform adresei Jud. Ocol. II Mixt Iași sub No. 14762 din 1927, se va vinde prin licitație publică în ziua de 20 Iulie 1927 ora 9 a. m. averea mobilă sechestrată cu procesul verbal No. 820 | 926 dela debitorii Gh. G. Crețu și Gh. I. Stavrache la pretenția Soc. Econ. „Hatmanul Nicoară" avere compusă din: un cotiugar de un cal, 2 vaci, una viță, una armă și un cal.

Vânzarea se va face în comuna Tomești, cotuna Goruni, Jud. Iași, domiciliul debitorilor pe bani gata și în asistența notarului respectiv.

Șef Portărel, Indescifrabil
Secretar, Indescifrabil

România
Corpul Portăreilor Trib. Iași
PUBLICAȚIUNE No. 88
Anul 1927 luna Iunie

Se publică spre cunoștința generală că conform adresei Jud. Ocol II Urban Iași No. 9067 | 1927, se va vinde prin licitație publică în ziua de 21 Iulie 1927 ora 10 a. m. averea mobilă sequestrată cu procesul verbal No. 1246 | 927 dela D-l Moritz Moses la pretenția D-lui Gh. Mihailescu avere compusă din: una mașină de cusut, lăicere, una oglindă cu mesuța ei, un bufet, 6 scaune, una bae de zinc, un garderob și trei cuverturi de pat.

Vânzarea se va face în Iași, stradela Școalei No. 6 domiciliul debitorului pe bani gata și în asistența comisarului respectiv.

Președinte, Indiscifrabil
Portărel, Indiscifrabil

Doctor A. Dascăl
BOLI de COPII și INTERNE
BOLI VENERICE
Consult. și tratament:
11—12 a. m. și 2—7 p. m.
Iași, str. Cuza Vodă 42
(casele Cristofor)
vis-a-vis de Camera de Comerț

Spicuiri și observații

(Continuare din pag. I-a)

documentar ce-avea să pună într'o jalnică lumină personalitatea semizeului Ford, să'l arate cu toate metehnele și cu toate insuficiențele culturei sale, expunându'l ridicolului public. Potentatul a prins însă de veste și a recurs atunci la acest mijloc eroic pentru a curma scandalul devenit quasi-inevitabil.

Se poate ca acțiunea de reabilitare personală întreprinsă de Schapiro să fi fost și ea un motiv. Dar c'a fost *singurul* ne îndoim.

Acum doi ani, am avut prilejul să discutăm cu un amic american despre *Ford*. Ne asigura amicul că șansele cele mai mari pentru președințe le avea Ford; cu siguranță c'ar fi reușit, dacă n'avea în contra sa pe adversarii antisemitismului său stupid.

Oameni care'l admirau și care vedeau în el exponentul energiei și a inventivității americane, se simțeau totuși jigniți, că asemenea exemplar strălucit, poate admite și lua drept bune imbecilitățile din *„Protocoalele Sionului"* și alte inepții similare. Toți democrații îi deveniră adversari. Și lucru curios. Insuși interlocutorul nostru, deși adversar politic al lui Ford, ne vorbea totuși, cu multă simpatie despre dânsul. Se simțea printre vorbe regretul că „țicneala" idolului, face imposibilă exteriorizarea dragostei și a încrederei ce-o aveau în acest exemplar rarisim, genial, produs al solului american.

Ne închipuim lesne de ce entuziasm trebue să fie cuprins acum amicul nostru. Tocmai aici stă însă cheia scepticismului nostru.

Evident, că gestul lui *Ford* are în el o parte impresionantă și'i va câștiga multe simpatii.

Dar nu e mai puțin adevărat că o personalitate ca *Ford* nu face declarații atât de fundamental opuse crezului său de ani, din simplu sentimentalizm. Ținta lui e mai adâncă. Pe de-o parte e anihilat scandalul afacerii *Schapiro*, iar pe de alta, credem noi, e apropierea *alegerii președințiale*. De data aceasta „psihologul genial al consumatorilor", vine cu o notă nouă.

El nu începe campania electorală în preajma alegerii. Ci cu ani înainte, când nici vorbă nu este de vre-o asemenea chestiune, el ia o atitudine atât de hotărâtoare și va lucra în consecință. Iar peste doi, trei ani, când se va fi uitat de ce a fost în trecut...

Iată de ce, dacă pe de-o parte înțelegem senzația stârnită de volte-face-ul lui *Ford* pe de alta însă, nu ne putem opri de-a ne pune întrebarea:

Care să fie motivele cu *adevărat hotărâtoare* ce-au produs scrisoarea lui Henry Ford?

Wratislavius

ANUL XXIII No. 6042

3 LEI EXEMPLARUL

VINERI 15 IULIE 1927

ABONAMENTE

Lei 1000 pe un an
„ 500 . . . „ 6 luni
„ 300 . . . „ 3 luni

BIBLIOTECA UNIVERSITATII -IAȘI-

OPINIA

ZIAR POLITIC COTIDIAN

ANUNCIURI
se primesc la toate
Agențiile de Publicitate
și la
Administrația ziarului
Iași—Str. Gh. Mârzescu 17

INVINȘII

Nu ne vom ocupa aci de partidul socialist. Pentru existența unui asemenea partid, este nevoie întâi de muncitori culți și conștienți de puterea lor, și de aceștia nu avem de cât aproape numai în centrele din Bucovina și Banat, și apoi de cadre formate din intelectuali. Ori pe intelectualii noștri îi tentează prea mult avantajele puterei, se găsesc greu doritori de muncă fără răsplata imediată ; dacă partidul socialist a găsit la noi cadre, agenți provocatori în slujba stăpânirei, nu a găsit de cât, într'o măsură extrem de mică, cadre bine pregătite și devotate.

Nu ne vom ocupa nici de grupările d-lui Iorga și Cuza, care au isprăvit așa cum trebuia să isprăvească.

Ne vom ocupa de partidul poporului care în două rânduri a guvernat această țară, pentru scurt timp, și care a eșit complect sdrobit din aceste alegeri.

Fruntașii acestui partid au făcut operă pozitivă în această țară și nu putem de cât să regretăm că oameni ca d-nii Garoflid și Manoilescu, în special nu au putut pătrunde în parlament, chiar partidul liberal, cu toate cadrele lui plasate în societățile economice și financiare, posedă puține elemente de valoarea acestor domni.

Partidul poporului își va da poate seamă că „unde sunt doi puterea crește" și se va alipi de singurul partid care a dat forțe de vitalitate, de partidul național-țărănesc. Dacă este puțin probabil ca d. Averescu să mai fie vre-o dată prim ministru, d-sa plătind greșeala de a accepta un guvern miluit, este păcat ca elementele de valoare din jurul d-sale, să nu lucreze mai departe activ, pentru binele acestei țări.

Se spune că șeful partidului ar înclina spre o fuziune cu d. Iorga.

Ar fi o mare greșală, d. Iorga este, se pare un mare istoric, o spun mulți ; dar d-sa este un mediocru om politic, suferind de o teribilă ipertrofie a eului, succeptibil că o femeie isterică, cum bine a spus răposatul Marghiloman, d-sa nu a făcut de cât rău partidelor pe care le-a prezidat.

Din contra, o colaborare cu partidul național-țărănesc, nu poate decât fi spre folosul general.

Partidul țărănesc și-a putut greu constitui cadre, se știa doar de la început că va sta mult în opoziție. In afară de aceasta, atunci când cadrele vechilor partide politice, au fost libere, au preferat partidul poporului.

Se creiase legenda infamă în jurul d-lui Stere, doctrinar partidului țărănesc, și s'a creat în jurul întregului partid legenda de bolșevism, care prinde ușor într'o țară înapoiată cu cultura. Câți oameni știu, la noi, exact ce este bolșevismul.

Nu se cunoaște decât legenda pe care o întrețin ziarele reacționare din Franța.

Pentru interesul general, și unii și alții ar trebui să treacă peste susceptibilitățile de persoane, peste amintirea vechilor dificultăți.

In curând va începe la liberali era afacerilor, genul „Frigul" etc., afaceri de pe urma cărora, dacă cei din consiliu, toți liberali, câștigă, cu toții pierdem și suferim. Nu știm dacă opoziția va putea lupta eficace în parlament. Sunt prea puțini, deși sunt omogeni, și prin urmare mai greu vor trage liberalii sforile. Va fi poate nevoie și de luptă extra parlamentară, pentru a ne apăra ; ori numai prin unirea elementelor din cele două partide lupta va putea fi eficace.

Va fi greu, nu ne îndoim, va fi prin urmare cu atât mai de laudă pentru d-lor.

Vacanța e momentul cel mai propice pentru a duce la bun sfârșit tratativele de colaborare, care trebue neapărat să înceapă, cu o oră mai devreme. Toată suflarea românească independentă va fi alături de ei.

TEODOR BĂDĂREU

Deputați cu preț maximal

„Adevărul" anunță :

„Intr'o regiune a țării a funcționat un consorțiu, care, in schimbul unei sume fixe—200,000 lei de deputat — asigura reușita, indiferent dacă candidatul aparținea guvernului sau opoziției.

Există dovezi precise in această privință, și, cum este și firesc, consorțiul a fost alcătuit din elemente menite a asigura ordinea și liniștitea desfășurare a operațiilor electorale".

In epoca afacerilor in stil mare de ce nu s'ar „industrializa" și operațiile alegerilor? Inainte de războiu se lucra in detail, piătindu se voi cu voi. Acum se cumpără deodată câteva zeci de mii, pe preț destul de modest, având in vedere criza...

Germania e nevinovată...

Articolele generalului von Cramon

Sub titlul : Atentatele la dreptul ginților în timpul războiului", generalul von Cramon scrie în „Lokal-Anzeiger" că dacă se compară violarea neutralității Belgiei și deportarea lucrătorilor belgieni cu măsurile luate de aliați contra Greciei în timpul războiului, se înțelege ușor că Reichul s'a purtat cu mai multă omenie decât Antanta.

Făcînd aluzie la întrebuințarea gazelor toxice, generalul von Cramon afirmă că armata franceză, încă dela declararea războiului din 1914, era echipată cu aparate cu gaze și, în 1915, cu cartușe și grenade cu gaze, și că Germania s'a mulțumit să urmeze exemplul Franței.

In ce privește războiul aerian generalul observă că era recomandat de înaltul comandament german de a nu ataca cu avioane de bombardament decât orașele fortificate și chiar atunci, cu mari menajamente (!). Atacul Parisului, oraș deschis, cu zeppelinele, n'a fost făcut decât ca represalii împotriva aviatorilor francezi care au bombardat sate din Pădurea Neagră.

In sfîrșit, războiul sub-marin nu era în contra dreptului ginților. Germania n'a făcut decât să-și apere viața sa, economică contra blocului condus de Anglia.

„In schimb, scrie el, apărarea populației belgiene contra cuceritorilor germani nu este justificată de dreptul ginților. Torpilarea vaselor—spital trebue inscrisă în sarcina aliaților, ale căror sub-marine au scufundat în plin războiu pacheboturi austriace și turcești".

Și generalul von Cramon trage concluzia, bazat pe rezultatele anchetei celei de-a treia sub-comisiuni parlamentare a Reichstagului, zicînd că nu mai rămîne absolut nimic din acuzațiile aduse de aliați contra Reichului.

O DEFILARE ÎN AER

O mare defilare de avioane engleze în aerodromul din Hendon (Anglia)

Bărbații de geniu în căsătorie

Un ziar englez a pus următoarea întrebare cetitoarelor sale: „Ați lua în căsătorie un om de geniu ?"

Iată unul din răspunsurile primite :

„Nădăjduesc că tinerele fete engleze vor avea înțelepciunea să răspundă :

Nu. Căci sunt foarte rari oameni de geniu care au știut să facă fericirea soțiilor lor. Unii sunt de-o indeferență totală, alții disprețuitori. Cei mai mulți sunt iritabili și susceptibili.

Am cunoscut două femei care se căsătoriseră cu oameni de geniu. Ele s'au remăritat bucuros cu oameni a căror inteligență era mijlocie, dar care aveau un caracter egal. Și una și alta îmi par foarte fericite.

De altfel înseamnă să ai geniu ca să izbutești să faci pe-o femee fericită".

Din toată lumea

150 milioane într'un sfert de oră— In mai puțin de un sfert de oră, două zeci și nouă de tablouri celebre au fost vândute la o licitație din Londra, producând un total de aproape 150 milioane lei. Prețul cel mai ridicat a fost plătit pentru *portretul unui om* de Rembrandt care a fost adjudecat cu 31 mii livre sterling ; *Venezia* de Turner a fost plătită cu 29 mii lire și un alt Turner, *Orașul Utrecht*, 8500 lire. Un portret de Beynolds a fost adjudecat cu 19425 lire, iar un Romney cu 17850 lire.

*

Olimpiada lucrătolilor în Cehoslovacia — La începutul acestei luni au avut loc la Praga jocurile olimpice ale lucrătorilor. Patruzeci de trenuri speciale au adus mii de oaspeți străini.

Peste 85.000 persoane au asistat la această solemnitate sportivă. Exercițiile de ansamblu executate de 5000 femei și 10000 bărbați din Uniunea lucrătorilor gimnaști, au avut mare succes. Lucrătorii străini, mai ales cei Germani și Belgieni, precum și Uniunea lucrătorilor de naționalitate germană din Cehoslovacia au defilat cu patruzeci de drapele în fața președintelui republicei.

Aceste serbări au durat patru zile.

Programul

deschiderii Parlamentului

S'a stabilit următorul program pentru deschiderea corpurilor legiuitoare, care va avea loc Duminică 17 Iulie.

La ora 11 se va celebra un Te-Deum la Patriarhie în prezența d-lor miniștri, senatori și deputați ; Inaltei Curți de Casație, Consiliul legislativ, Inaltei Curți de conturi, Academiei, Consiliului superior administrativ, corpul profesoral universitar, Academiei comerciale, comitetul Ateneului, baroului advocaților.

După terminarea Te-deumului, d-nii senatori și deputați se vor întruni în sala ședințelor Adunării Deputaților.

La ora 12, d. președinte al consiliului de miniștri, în numele M. S. Regelui, va da citire mesajului regal de deschidere a Corpurilor Legiuitoare, după care fiecare Corp procede la lucrările sale.

Rezultatul examenelor de bacalaureat din întreaga țară

La ministerul instrucțiunii au sosit rezultatele examenului de bacalaureat din întreaga țară, afară de cele din Roman, Galați și Iași (fete).

S'au prezentat în toată țara 3347 de candidați și au reușit 1442, deci mai puțin de 50 la sută.

SPORURILE trebuesc plătite

Pentru a putea cere funcționarilor mai mult

Noul ministru de finanțe, care a dus războiu cu d. Manoilescu, autorul legii de armonizare, nu pare prea bine dispus nici față de legea predecesorului său, nici față de slujbași. E greu de crezut că d. Vintilă Brătianu va rezista în mod absolut și va provoca decepția generală a funcționarilor. Probabil că se va hotărî să le dea un spor, după socoteala sa, nu după legea de armonizare. Deocamdată ministrul de finanțe plătește numai salariile, fără măririle votate de parlament. După aceia vine cu un spor, fixat de d-sa, și diferit de cota prevăzută în legea de armonizare.

Nerespectarea unei legi care n'a fost abrogată printr'o altă lege este o abatere gravă, o pildă rea care îndeamnă la anarhie. D. Vintilă Brătianu trebuia să pună în aplicare legea armonizării și desigur că efectul ar fi fost tot așa de favorabil din punct de vedere politic.

Funcționarii ar fi făcut următoarea judecată : averescanii votează sporuri, dar nu ni le plătesc ; succesorii lor le combat în parlament, dar când pun stăpânire pe visterie, deschid lăzile și achită drepturile noastre întregi. Este în adevăr *un drept* câștigat de slujbași prin votarea sporurilor, un drept care nu poate fi nesocotit, fără a se ajunge la situații inadmisibile. Vom da un singur exemplu. Paralel cu legea armonizării, s'au hotărât sporuri pentru militari ; mărirea a fost considerabilă, întrecând cu mult cotele fixate pentru gradele civile. Pe lângă avantajul acesta, s'a acordat altul ; sporurile au intrat imediat în vigoare.

Pe când slujbașii așteaptă să se sfârșească polemica în jurul legii de armonizare, militarii își incasează liniștit salariile frumos rotunjite.

Inegalitatea aceasta de tratament nu e de natură a încuraja armonia generală, pentru care liberalii pretind că luptă.

(Continuarea în pag. IV-a

ASPECTE

14 IULIE

Un val imens de reacțiune cuprinde lumea întreagă. Plăpânda democrație care părea că se statornicește pretutindeni a doua zi după armistițiu, s'a prăbușit sub pașii militarismului din ce în ce mai triumfător.

Toate conferințele „de pace" și „pentru dezarmarea generală" s'au dovedit simple adunări de politicieni doritori de reclamă și au dus la rezultatul transformării unui socialist ca Paul Boncour în propagandist al înarmării cu veleități de mic Napoleon.

Situația internă a tuturor statelor dovedește o recrudescență a patimilor josnice, o apariție la suprafață a instinctelor bestiale, cari se manifestă prin legi de excepție încătușătoare ale bietelor libertăți cetățenești.

Revoluțiile cari s'au deslănțuit prin anii 1917 și 1918 pe întinsul Europei au dat faliment, dictatura și imperialismul luînd locul marilor principii în numele cărora gloatele naive s'au aruncat la atac împotriva vechei organizații sociale și politice.

Ne-am întors la barbarie. De nicăiri nu se vede posibilitatea unei schimbări ; popoarele sucombă în sărăcie și pe ruinele lor se frământă doar câțiva potentați cari se simt nespus de bine în atmosfera postilențială a descompunerii generale.

In asemenea situații, singura mîngîiere este întoarcerea la trecut ; întoarcerea spre trecutul mîndru al Omenirii când au fost perioade de eroism civic, când jertfele se făceau pe altarul binelui obștesc, iar nu în numle minciunilor convenționale.

Astăzi e 14 Iulie. Ne amintim cu emoție de golanii fobur-gurilor pariziene și în special de acei din Saint-Jacques cari au pornit să dărâme zidurile Bastiliei, însemnând astfel în istoria cea adevărată pagina cea mai sublimă a eroismului civic.

Ne amintim, în această zi, de tot ce poate face voința populară când își are conducători dezinteresați și când, deasupra preocupărilor mărunte, planează interesul general.

Bastilia masivă a căzut când golănimea pariziană a crezut că ; s'a împlinit veleatul ; sânt astăzi atâtea Bastilii de carton cari pot cădea la o simplă suflare de vânt și totuși suflarea nu se produce.

Indiferent. Lăsând deoparte atmosfera de micimi în care ne sbatem acum, ne refugiem cu gândul măcar în trecut și închinăm acest gând—cel mai bun al nostru—în amintirea acelora cari au făcut ca ziua de 14 Iulie să fie o serbătoare adevărată, universală.

G. SPINA

INSEMNĂRI LITERARE

Cuvinte potrivite (Versuri) de Tudor Arghezi

Pentru „Cuvintele potrivite" e foarte greu să găsești cele mai potrivite cuvinte. Și e greu nu fiindcă impresiile intime pe care în deobște le oferă versurile sînt dificil de împărtășit, ci fiindcă poezia lui Arghezi e o excepție cu desăvîrșire izolată în literatura noastră.

Intotdeauna când te apropii de un volum de versuri trebue să te simți înconjurat de dispoziții cu totul speciale. O nuvelă, un roman se poate citi aproape la orice meridian sufletesc; poezia însă cere un anumit decor lăuntric. Deaceia, la ospățul de rime oferit cu dărnicie de Arghezi m'am prezintat în acelaș costum de sentimente, pe care-l purtasem o singură dată, odinioară, când l-am citit pe Eminescu. In această atitudine desigur se ascundea și faptul că Arghezi era adăpostit de platoșa unui „mit". Mereu se vorbea de dînsul ca de o reeditare contemporană a lui Eminescu și mereu lipsia mijlocul peremptoriu de control. Volumul său de versuri ne dovedește însă că *Arghezi este intr'adevăr al doilea mare poet a nostru.*

TUDOR ARGHEZI

Din elemente minime dînsul creiază valori eterne ; din motive străine de ceiace obicinuit numim inspirația poetică, Arghezi izbutește realizări desăvîrșite. Dealtfel el singur recunoaște :

Din mucegaiuri, bube și noroi
Iscat-am frumusețí și prețuri noi.
(Testament)

Uritul meșteșugit poetic capătă la Arghezi forme artistice :

Iar tie, jivină gingaș gânditoare
Să-ți fie șezutul cuprins dezăvoare.
Ficatul un cui să-ți frământe.
Urechea să țipe și nasul să-ți cânte.
Gâtlejul fierbinte de sete
Să cate scuipat să se'mbete
Și limba umflată'ntre buze
Să lingă lumina și ea să refuze.
(Blesteme)

In toate poeziile lui Arghezi abundă îngemănări proaspete de cuvinte, comparații nouă, imagini inedite. Dar sânt și versuri care revarsă belșug de farmec numai prin simplitatea frumuseții lor :

Pe la tâmpini, iei unda în palme și mi-o dai,
Iscată dintre petre și timpuri fără grai,
Ția-i desfăcut cămașa
Și'ntrebi cu sinii'n mînă
De vreau s'astîmpăr setea
Din ei sau din fîntînă.
Ai adus sub țurțur gura cu gura mea plecată
Voind să bei eu mine scânteia lui de-odată,
(Cîntare)

Evident poezia lui Arghezi este mai mult un propus mintal de cât sufletesc. Prin urmare era logic ca dragostea să nu-și joace aici rolul ei obicinuit adecă primul rol.

Din alt punct de vedere, evolutiv, Arghezi prezintă trei faze ușor distincte. La început, viața monahală i-a imprimat o credință compactă, dar numai la suprafață. De aceia imediat ce Arghezi a dorit să-și lepede

(Continuarea în pag. IV-a)

PROCES VERBAL

Astăzi în 6 Martie 1927

Fiind convocată Adunarea Generală Extraordinară a Actionarilor Societăţei Anonime de Ţesetorie şi alte Industrii CASINCA în localul fabricelor sale din Iaşi strada Zugravilor No. 47—51 şi constatându-se:

1). Că formele pentru această adunare sunt făcute prin publicarea convocărei în Monitorul Oficial No. 31 şi 37 din 11 şi 18 Februarie a. c. şi în gazeta Universul din 19 Februarie apărut în ziua de 18 Februarie a. c. pentru ziua de 6 Martie 1927 ora 11 a. m.

2). Că sunt prezenţi 44 acţionari proprietari a 13.666 acţiuni în valoare nominală de lei 6.833.000 ceiace conform cu art. 48 din Statute este suficient pentru ţinerea şedinţei, depăşind 2/3 (două treimi) din capitalul social vărsat de lei 9.170.387.60.

Dl. Preşedinte D. Tacu deschide şedinţa Adunărei Generale Extraordinare declarând că este legalmente constituită.

După aceasta se desemnează pe D-nii Dr. D. Iamandi şi Alfred Marin ca scrutatori şi Dl. E. Bartfeld ca secretar.

Se intră în ordinea de zi.

Dl. Preşedinte D. Tacu arată că adunarea este convocată:

1). Pentru modificarea unor articole de statute şi anume art. 5, 10, 15, 16, 19, 27, 28, 29, 30, 32, 33 şi 60 din statutele vechi precum şi modificările propuse. cum şi art. nou 61, astfel cum sunt publicate în Monitorul Oficial No. 31 şi 37 din 11 şi 18 Februarie 1927, după cum urmează şi care se aprobă în unanimitate:

VECHIU	NOU
Art. 5.—Capitalul social statutar este de lei 3.000,000 (trei milioane) lei subscris şi vărsat deplin.	Art. 5.—Capitalul social statutar este de lei 3.000.000 (trei milioene) subsris şi vărsat deplin.
El se va putea mări prin emisiuni de noi acţiuni după hotărârea Consiliului de Ad-ţie până la lei 10.000.000 (zece milioane).	El se va putea mări prin emisiuni de noui zeţiuni după hotărârea Consiliului de Ad-ţie până la lei 30.000.000 (trei zeci milioane).
Acţiunile sunt în valoare nominală de lei 500 (cinci sute) fiecare la purtător, şi se vor detaşa dintr'un registru cu matcă numerotat şi vor purta semnătura a doi membri din Consiliul de Ad-ţie.	Acţiunile sunt in valoare nominală de lei 500 (cinci sute) fiecare, la purtător, şi se vor detaşa dintr'un registru cu matcă numerotat şi vor purta semnătura a doi membri din Consiliul de Ad-ţie.
Transmiterea se va face prin borderouri de vânzare.	Transmiterea lor se va face prin borderouri de vânzare'
	Adunarea Generală va putea autoriza Consiliul de Ad-ţie, de a emite obligaţiuni simple şi cu garanţii reale.
Administraţia Societăţei	*Administraţia şi Direcţia Societăţei*
Art. 10.—Organele de Administraţie, control şi reprezentare ale societăţei sunt: a). Consiliul de Administraţie b). Comitetul de Direcţie c). Cenzori d). Adunarea Generală	Art. 10.— Controlul şi administraţia societăţei sunt încredinţate: Unui Consiliu de Ad-ţie, unui Comitet de Supraveghere compus din trei membri ai Consiliului de Ad-ţie, delegaţi de acest Consiliu, Ad-torul Delegat şi Directorii societăţei, — unui Comitet de Direcţie compus din un Ad-tor Delegat ales din sânul Consiliului de Ad-ţie şi Directorii soctetăţei.
Art. 15.— Consiliul alege din membrii săi un Preşedinte şi un Vice Preşedinte.	Art. 15.— Consiliul de Ad-ţie alege din membrii săi un Preşedinte. un Vice-Preşedinte, un Ad-tor Delegat şi 3 membrii în comitetul de supraveghere.
Art. 16.— Consiliul administrează sonform prescripţiunilor prezentelor statute. El are cele mai întinse puteri în privinţa conducerei intereselor societăţei cu siugura excepţie a celor rezervate prin statute adunărei generale.	Art. 16.— Consiliul administrează conform prescripţiunilor prezentelor statute. El are cele mai intinse puteri în privinţa conducerii intereselor societăţei cu singura excepţie a celor rezervate prin statute adunărei generale. El convoacă adunările generale ordinare şi extraordinare.
Art. 19.— Consiliul poate ceda în totul sau în parte puterile sale Comitetului de Direcţie, Directorilor industriali sau altor funcţionari, poate conferi procuri generale sau speciale comitetului de direcţie sau persoanelor desemnate de dânsul, fixând întinderea atribuţiunilor.	Art. 19— Consiliul de Ad-ţie poate ceda în totul sau în parte puterile sale Comitetului de Supraveghere, Ad-tornlui Delegat, Comitetului de Direcţie, Directorilor sau altor funcţionari. poate conferi procuri generale sau speciale fixând întinderea atribuţiunilor.
Art. 27.— Conducerea societăţei este încredinţată de Consiliul de Ad-ţie unui Comitet de Direcţie compus din membrii Consiliului de Ad-ţie, desemnaţi de Consiliu şi pentru fiecare industrie sau întreprindere de Directorul acelei industrii sau întreprindere, cu cunoştinţe speciale în fabricaţiunea tuturor produselor acelei industrii sau întreprinderi.	Art. 27— Comitetul de Supraveghere se compune din Ad-torul Delegat, Directorii societăţei şi 2—3 membrii din Consiliul de Ad-ţie. Comitetul dn Supraveghere exercită controlul asupra tuturor afacerilor societăţei. El alege un preşedinte, se întruneşte după convocarea Ad-torului Delegat sau a preşedintelui. El conform delegaţiunii Consilinlui de Ad-ţie examinează hotărăn asupre tuturor chestiunilor ce i-au fost delegate de Consiliul de Ad-ţie şi care trebue să fie supuse de comitetul de Direcţie.
Art. 28.— Comitetul de Direcţie propune Consiliului personalul ce trebue numit în diferite servicii, el exercită controlul şi autoritatea asupra întregului personal din serviciuri interioare şi exterioare. El propune avansările, sporurile de salariii, pedepse, revocări. El constată cu proces-verbal hotărârile luate de Consiliul de Ad-ţie, execută hotărârile Consiliului de Ad-ţie, conduce afacerile, îngrijeşte de aprovizionarea la timp a orice fel de produse şi materii prime necesare fabricelor. supraveghează direct fabricaţiuuea şi buna executare a produselor şi vânzarea lor. El administrează conform prescripţiunilor prezentelor statute având cele mai întinse puteri în privinţa conducerei intereselor societăţei, cu singura excepţiune a celor rezervate prin statute adunărei generale, şi Consiliului de Ad-ţie.	Art. 28— Comitetul de Direcţie se compune din Ad-torul Delegat şi Directorii societăţei.

(Urmează continuarea)

Ministerul Justiţiei
Comisiunea de Naturalizări

Conform art. 23 din legea privitoare la dobândirea şi pierderea naţionalităţii române, se publică următoarea cerere de naturalizare, spre ştiinţa acelora cari ar voi să facă vre întâmpinare, potrivit dispoziţiunilor art. 23 din zisa lege:

Domnule Preşedinte

Subsemnatul Maier Bernştein de profesie comerciant domiciliat în Iaşi str. Cuza Vodă No. 42, născut în oraşul Lodz în anul 1889, căsătorit cu femeia Cesna Rachel şi având un copil Miriam de 5 ani, fac cerere formală pentru a dobândi cetăţenia română în conformitate cu legea naturalizărilor din 24 | 2 din 1924, pentru care depun actele cerute de lege.

Cu profund respect
MAIER BERNSTEIN

Dosar No. 659 | 927.

Publicaţie

în ziua de 28 Iulie 1927 ora 10 dimineaţa, se va ţinea la Manutanţa Iaşi, licitaţie publică cu oferte închise pentru darea în antrepriză a măcinişului de grâu. necesar trupelor din garnizoana Iaşi pe timp de un an de zile cu începere de la 1 Septembrie 1927.

Licitaţia se va ţinea în conformitate cu art, 72—83 din Legea Contabilităţei Publice. Caetul de sarcine, se poate vedea la Manutanţa Iaşi în orice zi, între orele 8—17 dimineaţa.

Amatorii vor avea şi garanţie 10% din valoarea măcinişului.

Şeful Manutanţei Iaşi
Adm. Căpitan *Dumbrăvescu.*
Contabii în Materii
Plot. maj. Ad-ţie David

PIERDUT adeverinţa eliberată de Soc. Comunală de Electricitate No. 258 din 6 Dec. 1924 pentru acţiuni subscrise în sumă de lei 2500.

O declar nulă şi fără valoare în mâinile oricui s'ar afla.

OSIAS GLÜCKMAN
Iaşi, str. I. C. Brătianu 64

DE VÂNZARE un imobil din oraşut Roman str. Mihail Eminescu No. 27 compusă din 3 odăi şi 2 antreturi, două odăiţe la poartă, 5 prăjini de grădină cu pomi fructiferi, în dosul caselor, grădină cu flori în faţa caselor. Fântână la poartă.

Imobilul neavând nici o sarcină se poate vinde îndată.

A se adresa la proprietar Alexandru Mândru str. Eternitate No. 42 disp. V a Iaşi.

DE INCHIRIAT o magazie spaţioasă, cu luna sau cu anul pentru depozitat orice mărfuri.

A se adresa la Magazinul „Apollo" str. Ştefan cel Mare 11.

Nu se poate absorbi fără ca să fim pedepsiţi, tot felul de băuturi; există una singură care se recomandă în mod cu totul special şi care se întrebuinţează simplă sau amestecată cu vin pe care nu-l turbură. O veţi obţine turnând într un litru de apă potabilă conţinutul unui pachet de

Lithines du Dr Gustin

care vă va da o apă delicioasă, alcalină, lithinată, recomandată penfru disolvarea acidului uric şi contra tuturor afecţiunilor de Rinichi, Ficat, Stomac şi intestine.

Reprezentanţa Generală pentru România
Agence Generale Française en Roumanie
Bucureşti, Strada Romulus 55
Depozit în Iaşi:
BANCA ROMÂNO - FRANCEZĂ

CUM S'A UNIT BASARABIA

Conferinţa d-lui profesor Ioan G. Tufescu

Ni s'a spus că la 27 Martie a. c. D. prof. Ioan G. Tufescu a ţinut o cuvântare foarte documentată la şcoala normală „Vasile Lupu" cu ocazia împlinirei a nouă ani de la alipirea Băsarabiei la Moldova.

N'am ştiut însă de miezul acelei cuvântări până acuma când — d. Tufescu şi-a tipărit conferinţa — şi ne-a trimis şi nouă un exemplar.

Citind această lucrare am constatat că în adevăr este foarte documentată, este o oglindă credincioasă a faptelor petrecute de la 1914 până în Martie 1918; este un rezumat istoric binevenit pentru cea mai mare parte din publicul nostru care deşi contemporan a celor patru ani de zbuciumul îngrijorărei şi al teroarei sub care a trăit, totuşi cu scurgerea zilelor uitarea a şi început a-şi întinde vălul ei, într'un fel binefăcător, căci ar fi fost lucru îngrozitor să se fi pastrat intactă înregistrarea în minte a acelor mii şi mii de momente copleşitoare, a acelor nevoi şi spaime, prin care a trecut românimea în cursul acelor patru ani.

D. Tufescu se ocupă ca credincios istoriograf numai de partea istorică în conferinţa sa cu privire la Basarabia şi într'o românească clară povesteşte cum au decurs toate faptele colaterale, cari au concurat în cele din urmă la îndeplinirea acelui act solemn încheiat mai întâiu la Chişinău şi consfinţit apoi definitiv la Iaşi — capitala ţării pe atunci.—

Această consfinţire, dl. Tufescu o rezumă: ....„In timp ce „mulţimea joacă hora In Piaţa „Unirei pe la vre-o trei după „amează vine o horă de la deal „cu M. S. Regele în frunte; „poporul aclamă în delir. După „câte-va minute, *hora regală „fuzionează cu cea populară* şi „atunci să vede un spectacol „nemai pomenit: Regele şi Re„gina, părinţii şi prinţesele, mi„niştrii şi parlamentarii, gene„ralii şi ofiţerii, toţi joacă dea„valma cu surtucarii, mahalagii, „soldaţi şi servitoarele. A fost „cea mai frumoasă horă din „câte s'au mai văzut pe pămân„tul românesc".

Zice d-l Tufescu în încheiere a acelui epizod ce va rămânea neşters în amintirea publicului care a luat parte activă la acea mare manifestare de bucurie a realipirei Basarabiei la Ţara-mamă.

Bine ar fi ca această cuvântare să fi fost tipărită în zeci de mii de exemplare căci prin restrângerea istoricului faptelor petrecute şi modul limpede cu care sunt redate uşor se poate citi şi răsciti de toţi ştiutorii de care şi încă cu mult interes şi cald entuziasm pentru bunul sfârşit al lucrurilor triste urmate în cuprinsul celor patru ani de nevoi, necazuri şi martiraj a poporului nostru,

Em. Al. Manoliu

Sfoară de Manila, Articole de Frângherie, Sforărie,
Articole de Pescuit, pânzeturi pentru saltele, saci şi ambalage. HAMACURI solide, cu preţurile cele mai avantajoase, găsiţi numai la renumitul magazin
ZEIDA I. ROŞI
strada Ghica-Vodă 67

Agenţi Harnici
Contra salariu, angajează „Asigurarea Românească', din strada Lăpuşneanu 40.
Veniţi între orele 10—12 dimineaţa.

Elevi la învăţătura tipografiei se caută la Tipografia H. Goldner.

Moartea rabinului Rosenthal din Podul-Iloaei

Podul-Iloaei.— A încetat din viaţă după o scurtă şi grea suferinţă marele rabin Eli Rozenthal de aci, care se numără printre cei mai mari talmudişti din ţară. Ştirea morţii s'a răspândit grabnic în oraş.

Comunitatea izraelită a convocat o şedinţă extra-ordinară sub preşedinţia d-lui Abram Policman, luându-se ultimele dispoziţiuni pentru înmormântarea defunctului. La locuinţa rabinului a fost eri un adevărat pelerinaj. Astăzi la ora 4 d. a. a avut loc înmormântarea.

Sicriul funebru a pornit dela locuinţa defunctu ui spre cimitir, urmat fiind de intreaga evreime, de alte personalităţi străine, şi de elevii şcoalei izraelite-române. In semn de doliu toate prăvăliile evreeşti au fost închise. In drum spre cimitir au luat cuvântul Rabinul Ben-zion Ioscovici, Rabinul Fischel (Tg.-Frumos), şi Dl. Profesor Rubin Epstein, cari au arătat calităţiile sufleteşti ale regretatului rabin. La cimitir ia cuvântul în numele comunităţii izraelite d. A.Policman vice-preşed. comunităţii, care într'o tristă şi emoţionantă cuvântare relevă munca depusă de acest apostol al evreimii, evidenţând meritele şi activitatea sa pe tărâmul evreesc. D-sa arata marea pierdere ce o sufera evreimea în general prin moartea prea timpurie al aceluia iubit şi stimat de toţi.

Din biografia defunctului se relevează două mari cărţi talmidice ce li-a editat în timpul vieţei sale, şi cari sunt răspândite în întreaga lume.

Indureratei familii îi transmitem sincere condoleanţe.

Marcel

DIN FĂLTICENI

Teatrale.— In faţa unui public destul de numeros secţia dramatică „Poale Zion" din Suceava au prezentat drama „Regele Lear" de Schakespeare.

Rolurile principale au fost deţinute de d-rele Anny Mergler, Schwartz, Frenkel, Fuchs, etc. şi d-nii Altkopf, Kugher, Bacha, Bercovici etc. Remarc pe d-ra Anny Megler o diletantă cu vocaţie, care a răpit privirea tinerilor prin frumuseţea-i şi modul cum şi-a achitat rolul.

Deasemenea ceilalţi artişti au dat dovadă de muncă serioasă. Aduc laude d-lui Regisor Leon Gottlieb care a fost în stare să-i instrulască.

Concurs de ciclism.— Duminică 17 lulie va avea loc un concurs de cicloni pe distanţa Fălticeni-Suceava şi retour (48 km.) Se oferă 9 premii. La acest concurs va avea dreptul să participe orice oraş. Pentru informaţiuni a se adresa d-lui Leon Ne ru ziarist.

x *Crima.* — Locuitorul Ioan Barză din com. Valea glodului ducându-se la un ogor al său a găsit pe locuitorul Ioan Kirilă cu vitele sale. Barză drept răzbunare, a aplicat lui Kirilă câteva lovituri cu cuţitul, omorându-l.

L. Negru

Din Botoşani

Cetăţeneşti.—Cetăţenii din str. Eminescu, întruniţi au hotărât înaintarea unui memoriu primăriei în chestia apei de care sunt cu desavârşire lipsiţi şi trotuarelor nepractibabile în acea stradă.

Diverse.—Astăzi are loc o importantă şedinţă a consiliului comunal. La ordinea zilei este alegerea primarului în locul d-lui Savinescu ales deputat şi a unui membru în delegaţia permanentă.

ZAVA

INFORMAŢII

x In localitate s'a format un comitet de iniţiativă pentru strângerea fondurilor necesare, ridicărei unei şcoli primare în munţii Apuseni.

Şcoala va fi ridicată în satul Hidiş (Podeni), jud. Turda, locul de naştere a regretatului dr. Ioan Paul, fost profesor la liceele Internat, Militar, Naţional, Normală şi institutul Humpel din Iaşi, şi Universitatea din Cluj.

x D-nii şefi de birou dela Prefectura de judeţ: Petru Balmez, d-nii Grigoriu şi Isaia Piele Albă, au obţinut câte un concediu de vară de câte o lună cu începere dela 16 Iulie crt.

x **Cazul prof. Gh. Pascu.** Ministerul instrucţiunii a primit o adresă din partea parchetului tribunalului Iaşi prin care i se aduce la cunoştinţă că s'a dat ordonanţă definitivă de dare în judecată în contra d-lui profesor G. Pascu, de la facultatea de litere din Iaşi, pentru jurământ mincinos (art. 293 c. p.).

Până la judecarea procesului, ministerul instrucţiunii a dispus suspendarea din funcţia de profesor a d-lui Pascu.

x In curând va avea loc o agapă colegială a tuturor absolvenţilor orfelinatului „Iacob de Neuschetz".

De la Templul Neuschotz, absolvenţii vor porni în corpore spre cimitirul Israelit unde se va oficia un Requiem la mormântul defunctuiui Iacob de Neuschotz. Toţi absolvenţii aflători în localitate de ori-ce vârstă sunt rugaţi a se adresa d-lui Iancu Schwartz. Procurist la Firma Ferrum „Fraţii Wachtel" spre a fi înscrişi, pe lângă acei cari au fost deja înscrişi.

x Eri după amiază, pe când fostul primar al com. Rediu Mitropoliei, V. C. Boureanu, venea de la Palatul de justiţie unde Tribunalul îl pusese în libertate, a fost din nou arestat de agenţii Brigăzei, pe str. Ştefan cel Mare.

Faptul fiind adus la cunoştinţa Parchetului, s'a ordonat punerea lui în libertate.

x Comisinnea centrală pentru ajutorarea sinistraţilor de sub înaltul patronaj al M. S. Regelui, a dat ajutoare până în prezent. în valoare de peste 25 milioane lei.

Zilele trecute comisiunea a luat frumoasă iniţiativă de a veni în ajutorul satelor prin instalare de corpuri de pompieri înzestrate cu uneltele necesare, în fiecare comună din ţară.

x Cu ocazia unei razii făcute de agenţii brigăzii de urmăriri, au fost arestaţi D-tru Ioan, din Bucureşti str. Brânzei şi Const. Vasilescu din Focşani str. Elena D-na găsiţi dosiţi lângă liniile de cale ferată.

x Bătrânul muzicant Gh. Lespezeanu, fiind obosit de mers şi aşezându-se pe o bancă la podul de fier, a adormit.

Când s'a trezit, a constatat că i se furase vioara pe care o avea cu el.

Dacă plecaţi la băi, abonaţi-vă la „Opinia".

x Primim o scrisoare de la Sindicatul Viticol din Iaşi, prin care suntem rugaţi a rectifica o informaţie apărută în ziarul nostru, în sensul că podgorenii au fost convocaţi Duminică 17 lulie pentru a hotărâ asupra atitudinii ce au de luat faţă de abrogarea legii pentru combaterea fraudelor în viniculturâ.

Nu este vorba însă de constituirea unei Ligi în acest scop.

x *Furt în gară.*— Săteanului Costache Petrauş, din satul Corjoaia Iaşi, pe când se scobora din trenul de Chişinău, i s'a tăiat buzunarul, furându-i-se o mare sumă de bani şi acte.

ULTIMA ORA

Un mare împrumut în America

Sosirea delegaţilor din Statele-Unite. Intrevederea cu d. Vintilă Brătianu

Bucureşti 14.—Ştirea relativă la începerea tratativelor cu un consorţiu de bănci americane pentru contractarea unui mare împrumut care să servească la refacerea căilor ferate române ce confirmă.

Acum câteva zile a venit în Capitală expertul de căi ferate Hover Kelley însoţit de către reprezentantul băncilor americane John Downey.

Delegaţii americani au fost prezintaţi de către d. Culbeston, ministrul Americii la Bucureşti, d-lui V. Brătianu, ministru de finanţe, cu care au avut o lungă întrevedere.

In urma acestei întrevederi au fost puse la dispoziţie trimişilor americani toate mijloacele necesare pentru a constata situaţia dela C. F. R.

Imprumutul va fi eşalonat pe o serie de ani.

Ravagiile cutremurului din Palestina

Amănunte complecte — Mii de victime—Oraşe dărîmate—Populaţia se refugiază pe cîmp

Iaffa 14.— Guvernul din Ierusalim a primit abia aseară date complecte asupra cutremurului de pământ care a bîntuit în Palestina

Se anunţă oficial 147 morţi şi 450 răniţi.

Cel mai greu a suferit oraşul Gihem. Călătorii sosiţi cu automobilele din acea regiune, povestesc că oraşul e pe jumătate distrus. Sunt 50 de morţi şi 250 de răniţi.

De asemenea a suferit grav oraşul Lud, care se află la o încrucişare de căi ferate. Sunt 30 morţi şi 60 răniţi.

In Ierusalim sunt 38 răniţi.

Universitatea ebraică a fost zdruncinată de cutremur în aşa mod, încât ameninţă să se prăbuşească.

Biserica Sfântului mormânt a fost grav incercată.

Cutremurul în Transiordania şi Siria

Londra 14.— Corespondentul lui „Exchonge Telegraph" anunţă că cutremurul de pământ a făcut mari ravagii în Transiordania.

Sunt peste 1000 de morţi. Cutremurul s'a resimţit puternic in intreaga Sirie şi a durat un minut jumătate.

*

Alte ravagii

Pe timpul cutremurului a deraiat trenul Haifa-Doraa. Localitatea Nablus a suferit îngrozitor. Nici o casă n'a rămas neatinsă. Populaţia înspăimântată a fugit la câmp.

Protest sovietic

Londra 14.—Se anunţă din Peking că guvernul sovietic a protestat la guvernul din Tokio contra trimiterei de trupe japoneze în China.

Byrd pleacă în America

Paris 14.—Aviatorul Byrd a plecat la Cherbourg unde se va îmbarca pentru America pe vaporul Levihatan. Pe acelaş vapor se va îmbarca şi Chamberlain cu soţia sa.

PREŞEDINTELE SENATULUI

Bucureşti 14 — In cercurile guvernamentale se spune că preşedintele de vârstă al Senatului va fi d. Corneliu Manolescu-Râmniceanu, senator de drept ca fost prim preşedinte al Curţei de Casaţie.

D. ABDULACHIM DEPUTAT

Constanţa 14— După cum se anunţă de V. Sassu a optat pentru locul de la Vaslui. Astfel d. Selin Abdulachim care este al cincilea candidat a fost proclamat ales deputat.

Amiralul Koch se îneacă

Berlin 14. — Amiralul Koch care a comandat flota germană în bătălia dela Jutlandt s'a înecat pe când făcea baie la o staţiune maritimă.

Conflict între parlament şi guvern în Polonia

Varşovia 14.— In şedinţa de ieri, senatul polonez trebuia să se ocupe de proectul de lege prin care se consacra dreptul corpurilor legiuitoare de a se dizolva din proprie iniţiativă. Pentru a împiedica Senatul să voteze această lege guvernul a închis sesiunea parlamentară printr'un decret.

ŞTIRI MĂRUNTE

Bucureşti 14. —S'a primit demisia d-lui Zaharia Bârsan din demnitatea de director al Teatrului Naţional din Cluj.

*

D. Iuliu Maniu a plecat aseară în Ardeal şi se va întoarce mâne la Bucureşti.

*

Azi au loc în toată ţara alegerile de senator la colegiile consiliilor comunale şi judeţene

DAUDET NU VA FI AMNISTIAT

Paris 14.— Cu ocazia serbării naţionale de la 14 Iulie, preşedintele republicii franceze va amnistia 421 de condamnaţi dintre care mulţi judecaţi de tribunalele militare. Printre cei amnistiaţi nu se află Léon Daudet.

Amnistia pusă în aplicare

la Iaşi

Autorităţile militare superioare din localitate, au primit un ordin circular arătând că în vederea amnistiei, să se suspende toate procesele pentru delictele ce intră în amnistie.

Pe baza acestei circulări, d. col. Manolache, prim comisar regal al consiliului de război al corp. IV, a dispus să se suspende provizoriu toate procesele de nesupunere, dezărtări, etc.

PROCESUL D-RULUI H. VASILIU LA BOTOŞANI

Botoşani 14 — In ajunul alegerilor pentru cameră, Doctorul H. Vasiliu şi învăţătorul Ungureanu candidaţi pe lista ligei creştine, au avut un incident cu agentul de poliţie Horvat. Acesta s'a declarat ultragiat iar doctorul şi învăţătorul au fost arestaţi şi maltrataţi.

Judecaţi chiar în acea zi conform legei micului parchet—au fost puşi în libertate, iar procesul amânat pentru dovedire cu martori—Procesul venind eri din nou spre judecare, după ascultarea martorilor, curi depun favorabil pentru inculpaţi, (şi un evreu) au fost achitaţi. La ieşirea din judecătorie un grup de partizani i-au făăut o manifestaţie de simpatie. *Zava*

SĂRBĂTOAREA NAŢIONALĂ FRANCEZĂ LA IAŞI

Azi 14 Iulie fiind aniversarea căderii Bastiliei, sărbătoare naţională franceză, a avut loc o recepţie la d. Sibi, consulul Franţei la Iaşi. Au participat: colonia franceză, reprezentanţii autorităţilor şi un număr de amicii ai Franţei. In asistenţă remarcăm pe d-nii: G. Nădejde, primarul oraşului, G-ral Zadic. com. corp. IV armată, Eduard Lăzărescu prefectul oraşului, prof. dr. Bacaloglu, d-na şi d. dr. Nimereanu, preot Gabor] prof. Dumitrescu, Popovici etc.

Intr'o atmosferă de cald entuziasm au rostit cuvântări d-nii G. Nădejde în numele ieşenilor, care a amintit legăturile dintre Franţa şi România şi marea contribuţie franceză în opera de pacificare a lumii. D. general Zadic a vorbit despre colaborarea militară dintre cele două ţări care a adus obţinerea victoriei în marele război.

D. Eduard Lăzărescu insistă asupra marelui raport francez la cultura universală şi arată dragostea de care sânt însufleţiţi românii pentru sora lor latină.

A mai vorbit d. Popovici din partea Camerii de Comerţ.

D. Sibi a răspuns mulţumind călduros pentru elogiile aduse ţării sale.

Apoi s'a servit o mică gustare de către simpaticele fiice ale d-lui Sibi. Sărbătoarea a luat sfârşit la ora 12.

In preajma dizolvării Consiliului Municipal

Continuarea anchetei d-lui Tomescu.— Chestia diurniştilor

La primărie continuă ancheta d-lui Inspector Tomescu.

Astăzi dimineaţă d. Tomescu însoţit de d. ajutor de primar Gheorghiu, a inspectat toate servicile primăriei.

D-sa a luat contact cu şefii de serviciu. Interesându-se asupra situaţiei funcţionarilor.

D. Inspector Tomescu a cerut ca şefii de servicii să alcătuiască până Sâmbătă, câte un tablou de numărul tuturor slujbaşilor absolut necesari serviciului, precum şi un tablou cuprinzând pe diurnişti.

Se ştie că chestia diurniştilor a fost discutată şi în plenul Consiliului municipal, constituind o acuzaţie pentru primar şi delegaţia permanentă.

Aşa că trimisul Ministerului de Interne va adăuga la ancheta sa şi capitolul diurniştilor, care va mări numărul motivelor de dizolvare.

*

In acelaş timp au fost convocaţi pentru Vineri seară la orele 6, la primărie d-nii C. N. Ifrim. V. Petrovanu, D. Dimitriu şi M. Luca. Aceştia formează comisiunea numită de consiliul municipal pentru verificarea gestiunei primăriei de la 1922 până astăzi.

Se ştie că d. M. Luca, expert contabil, a verificat gestiunea serviciului de aprovizionare în ultimii patru ani, întocmind un amănunţit raport asupra celor constatate.

D. Inspector Tomescu, nu dă nici o relaţie ziariştilor, până ce nu îşi va termina cercetările şi va trimite Ministerului, rezultatul anchetei.

Au avut loc şi unele consfătuiri între consilieri, în vederea şedinţei Consiliului de Sâmbătă dimineaţă.

Părerile membrilor Consiliului sunt împărţite.

Unii sunt pentru scandal, iar alţii pentru a păstra o ordine desăvârşită în tot timpul şedinţei, spre a astfel dizolvarea.

Dar un lucru pare sigur: *dizolvarea consiliului este inevitabilă.*

L. PAUL

Persoanele care pleacă la băi, să nu uite să treacă pe la administraţia ziarului „Opinia" pentru a-şi face un abonament pe tot timpul cât vor fi în vacanţă.

ORA 3

CONSILIUL DE MINISTRI DE AZI

Textul mesajului. Ce legi vor fi votate. D Vintilă Brătianu cere economii. Chestia remanierel

Membrii guvernului s'au întrunit azi la orele 10 dimineaţă la ministerul de externe sub preşedinţia d-lui Ion Brătianu.

Preşedintele consiliului a dat cetire textului mesajului regal, care nu cuprinde decât formele protocolare. Nu se anunţă nici un proect de lege. Se invită doar Camerile la validări şi la constituirea corpurilor legiuitoare.

Noi proecte de legi

Totuşi în această sesiune, după constituirea birourilor, se vor vota câteva legi. D. C. Argetoianu ministrul domeniilor va veni cu un proect prin care se modifică legile agrare ale d-lui Garofild.

D. Dimitriu, ministrul comunicaţiilor va veni cu un proect de lege, prin care se abrogă legea de organizare a căilor ferate a d-lui g-ral Ionescu, repunându-se în vigoare legea liberală şi redându-se astfel autonomia căilor ferate.

D. Vintilă Brătianu va aduce un singur proect de lege cu un singur articol, prin care se autorizâ suspendarea aplicării legii de armonizare a salariilor până la studierea ei. La toamnă d. Vintilă Brătianu va veni cu un proect pentru modificarea legii de armonizare, aducându-se schimbări la tabelele de clasare, in care s'au făcut multe nedreptăţi ce au produs nemulţumirea funcţionarilor. Până atunci sporurile funcţionarilor se vor plăti după normele urmate pe luna Iunie.

*

După terminarea discuţiei generale miniştri au expus fie care în parte nevoile financiare ale fiecărui departament şi au rugat pe ministrul de finanţe să le acorde fonduri. D. Vintilă Brătianu a răspuns că nu poate acorda nimic întrucât excedentul pe 1926 nu e real fiind cheltuit de guvernul trecut.

D. Vintilă Brătianu va face în curând o expunere a modului cum au fost cheltuite aceste fonduri. Ministrul de finanţe a recomandat tuturor să facă economii.

Consiliul a expediat apoi lucrările curente.

Chestia remanierii

Din declaraţiile făcute de unii miniştri care vor pleca din guvern reiese că remanierea se va face la 24 Iulie.

INFORMAŢII

x *Un ziar de culoare pestriţă din localitate, pentru a-şi exercita deosebitul său dar camelconic, a devenit subit şi—lucru extraordinar—în mod gratuit, apărătorul d-lui N. Iorga.*

Pentru a ridica moralul apostolului de la Văleni, foaia etern-guvernamentală se dedă la stupide jocuri de cuvinte. Rolul de avocat neplătit nu-i stă de loc bine ziarului ale cărui coloane sunt închiriate după sezon.

De altfel nici d. N. Iorga, oricît de abătut este astăzi, nu apreciază funiile de salvare, care a doua zi pot deveni funii de spînzurat.

DOCTORUL

B. Boris Sverdlic

Specializat în boli de

COPII ŞI SUGACI

Str. I. C. Brătianu No. 54

(Alăturea de farmacia Hertzenberg „Regina Maria")

Consultaţii 2-5 p. m.

Medic balneolog autorizat

Dr. Albert Ficler

Băile VATRA-DORNEI

consultaţiuni zilnice

Strada Grănicerilor No. 7

Dr. H. Wechsler

Boli interne, Genito-urinare

Sifilis

DIATERMIE

pentru boli urinare, boli de femei, reumatism, nevralgii, migrenă, gută, diabet, boli de stomach etc

Consult: 8-11 a. m. 2-8 p. m.

IAŞI, str. Armeană 4

ECOURI

— *D-l General Dr. Sava-Golu* va da consultaţii pentru boalele de ochi, în tot timpul vacanţei str. Cuza Vodă 18.

— D. dentist dr. H. Apter, plecând din localitate, cabinetul medical din str. Lăpuşneanu No. 32. va fi închis cu începere de astăzi, pe timp de o lună.

— Clinica chirurgicală din Sanatoriul Dr. Tzaicu Iaşi, str. Carol No. 20 Iaşi esie deschisă şi în lunile de vară.

Pe lângă toate instalaţiunile moderne, la dispoziţiunea pacienţilor este „Marele institut de Radiologie Pandoros" furnizat ca ultima creaţie de Uzinele Siemans Halske din Berlin, pentru radioscopie, radiografie, terapie superficială, terapie profundă pentru toate bolile care se tratează cu razele Roentgen, de la bolile de piele până la cancerul inoperabil.

Domnul Dr. Tzaicu practică operaţiunele chirurgicale dimineaţa, iar consultaţiunele le dă după amează între orele 3—5.

Pentru cazurile urgente de provincie trebue să se reţie telegrafic cameră.

— Organiţatia Zeire-Zion (Hitechdut) Iaşi, astăzi Joi 14 Iulie a. c. ora 8 jum. seara în şc. Tarbut (Cultura str. Mărzescu) va avea loc o conferinţă pe tema: *Congresul XV Zionist şi importanţa lui,* vor lua cuvântul D-nii I. Skvirsky preşedintele Comitetului Central Z. Zion din România, S. Schaechter, membru în Comitetul Central Hechalutz şi Avocat I. Lerner din Bucureşti. Intrarea liberă.

HAINE GATA pentru BARBAŢI BAEŢI ŞI COPII

calităţi superioare şi croială modernă, întrecând cele de Comandă, se poate obţine numai la

MAGAZINUL UNIVERSAL „RATA"

IAŞI — strada Gh. Mârzescu 34 — IAŞI

Având un *Raion* special de *Ştofe străine* cu metru precum şi Mantile de Cauciuc pentru Barbaţi şi Dame. Un *Raion* special de Manufactură, Matăsuri pentru rochii şi mantouri, Lenajuri, Chifoane, Zefiruri, Lingerie, Galanterie, Pălării, etc. Un *Raion* special de Incălţăminte pentru Domni şi Doamne, *Mobile, Oglinzi, Pendule* etc.

SE VINDE CU PREŢURI AVANTAJOASE

PLATIBILE IN RATE LUNARE

Vechiul Birou technic de instalaţiuni de APĂ şi CANAL

IOAN ZAMFIR str. Vasile Conta No, 26

Fiind asortat pentru NOUA CAMPANIE DE LUCRARI cu tot felul de MATERIALE pentru INSTALAŢIUNI SANITARE, CLOSETE, LAVOARE, BAI şi SOBE ee BAI cu încheieturi sudate

Execută:

crări în această Branşă şi VINDE din DEPOZIT cu PREŢURILE mai reduse ca ori unde.

Târgul de Mostre din Lipsca

28 August — 3 Septembrie 1927

Cel mai favorabil loc de cumpărare din lume şi cea mai mare expunere de mostre din Europa. Sunt reprezentate mai bine de 1600 grupuri de mărfuri din toate branşele existente. 10.000 de expozanţi din 21 ţări etalează acolo tot ce este mai bun, mai nou, mai desăvârşit şi mai convenabil.

Informaţiuni la Oficiul târgului: LEIPZIGER MESSAMT LEIPZIG Markt 4, sau la reprezentantul onorific pentru Moldova Samy Brück Iaşi Bul. Ferdinand No. 9.

Băile Borsec

Staţiune Balneară, Climaterică de primul rang. Altitudine 900 m.

Regiune extra pitorească cu munţi acoperiţi de brazi seculari.

Băi de acid carbonic şi nămol. Izvoare excelente de ape minerale curative, printre care renumitul „BORVIZ DE BORSEC" Regina apelor minerale.

Sezonul climatic începe la 15 Iunie

Băile funcţionează de la 1 Iulie.

Luna Iunie şi Septembrie sezon secundar.

Splendida fanfară şi orchestră cu Jass-Band din Timişoara.

In gara Topliţa Română, permanent automobile pentru transportarea vizitatorilor. Deasemenea curse zilnice cu automobilele Piatra-Borsec; plecarea în fiecare dimineaţă atât din Piatra cât şi din Borsec.

STIRI DIN TARĂ ŞI STRĂINATATE

SPORURILE
trebuesc plătite pentru a putea cere funcţionarilor mai mult

(Continuare din pag. I-a)

Am insistat iatât, nu pentru prea marea noastră dragoste de funcţionari. Ştim că şi ei, ca toate mădularele organismului nostru de stat su slăbăciuni mari.

Dar acordarea unei lefi cât mai apropiate de normal, satisface doleanţa lor principală, şi numai după aceia li se va putea cere să-şi facă datoria cu conştiinţă şi punctualitate. Statul trebue să plătească oricât, numai să-şi refacă aparatul funcţionăresc complect stricat în ultimii zece ani. Nădăjduim că în cele din urmă şi guvernul va privi problema astfel. Şi atunci, unor slujbaşi remuneraţi just, li se va impune muncă, cinste, exactitate,— ceiace înseamnă o bogăţie mai preţioasă pentru ţară de cât cele câteva miliarde de lei date pentru sporuri de leafă.

— 1 —

D. Maniu despre d. Titulescu

Intr'un interview acordat unui ziar din capitală, d. Maniu, şeful partidului ţărănesc a spus:

„Ceeace mă miră şi mă doare este că domnul Titulescu a venit din Occident să sprijine politica balcanic-oligarhică de nemiloasă exploatare, a guvernului Brătianu şi să acopere prin personalitatea sa brutalităţile şi neomenliile unor alegeri fără pereche, chiar în analele politice ale ţărei româneşti.

Mi se prezintă acest lucru ca un descurajator faliment al intelectualităţii al cărei recunoscut reprezentant este d-l Titulescu".

Nenorocire

Fălticeni.— Din Cristeşti se anunţă:

Pe când femeea Catinca Nechifor în etate de 65 ani, trecea pe lângă curtea unui vecin, un cal a lovit-o atât de grav cu copita în abdomen, încât femeea a încetat din viaţa.

Tâlhăria dela Copou

După jaful urmat de crimă, asupra măcelarului Ch. Enciu, iată că un alt măcelar, a reclamat azi poliţiei că a fost atacat de bandiţi şi jefuiţi. E vorba de măcelarul Costăchescu din str. Hotin.

El arată, că întorcându-se la 2 noaptea de la Sculeni a fost atacat pe şos. Copou de mai mulţi bandiţi armaţi şi mascaţi. Aceştia au oprit căruţa l'au legat şi după ce l'au maltratat, l'au jefuit.

Hoţii i-au scos verigheta de pe deget şi ghetele din picioare după care au dispărut.

Debandada din Abator
Constatările d-lui Gr. Carp

D. Grigore Carp, şeful serviciului Administrativ al primăriei a fost delegat de a supraveghea tăerea cărnei în Abator şi a lua măsurile cuvenite pentru ca oraşul să nu sufere de lipsa cărnei.

Se ştie că această delegaţie; o avea d. Matache Georgescu, ajutorul de primar, căruia i s'au retras atribuţiile, odată cu ale celorlalţi patru membri ai delegaţiei permanente.

*

D. Gr. Carp a şi fost ieri la Abator, spre a-şi îndeplini misiunea.

D-sa a constatat că în Abator e o curată debandadă.

Nu se respectă preţurile impuse de primărie, iar e grosiştii nu dau suficientă carne câtorva pieţi, printre care şi piaţa Sf. Spiridon.

*

Faţă de cele constatate, d. Gr. Carp a întocmit un amănunţit raport pe care l-a înaintat d-lui N. Gheorghiu.

In cazul când nu se vor lua măsuri pentru întronarea ordinei în Abator, d. Carp a declarat că-şi depune delegaţia.

REP.

UN COPIL
dispare de acasă în împrejurări misterioase

Elevul Octav Viziteu, din Dorohoi, a dispărut zilele trecute de acasă, în împrejurări necunoscute.

El are numai 14 ani. Se crede că a fost ademenit, de o ceată de ţigani, care se găseşte pe acolo de mai multă vreme şi furat.

Alţii spun că nefericitul copil s'a hotărât să facă acest act, din cauza ruşinei suportate, rămânând corigent.

Ministerul de Interne a sesizat Prefectura Judeţului ordonând a se face cercetări pentru găsirea celui dispărut.

O mamă îşi omoară copilul

Piatra Neamţ.— Din Buda ni se comunică: Femeea Eleonora Eva, întorcându-se acasă beată, şi găsindu-şi copilul plângând, l'a luat la bătae cu atâta cruzime, încât după puţine ore, copilul a încetat din viaţă.

Cazul a fost diferit parchetului de Neamţ.

Ziarul „Opinia" face abonamente lunare, pentru orice staţiune balneară sau climaterică. Costul unui abonament este de lei 100.

Inmormântarea d-rului Cantuniari
la Roman

Roman 14.— Luni la ora 2 p. m. a încetat din viaţă la Bran, d-rul Cantuniari şeful serviciului veterinar al judeţului Roman. Corpul neînsufleţit a fost adus în localitate Marţi seara, într'un vagon mortuar şi depus în biserica cimitirului „Eternitatea".

Inmormântarea a avut loc Mercuri la ora 6 p. m.

După terminarea prohodului ce s'a oficiat în biserică de către pr. Dobrota, înconjurat de un sobor de preoţi, a luat cuvântul d. *dr. Iliescu*-laşi din partea corpului sanitar laşi care aduce ultimul salut dispărutului.

D. dr. *Grecu* în numele cercului medico-farmaciotic, arată pierderea ce o suferă cercul prin moartea d-rului Cantuniari care tot timpul i-a fost un preţios colaborator.

După terminarea cuvântărilor sicriul a fost ridicat pe braţe de către prieteni şi depus în mormânt.

Fillor.

REZULTATUL EXAMENULUI DE BACALAUREAT DE LA ROMAN

Roman—Eri s'a dat rezultatul examenului de bacalaureat dela liceele Roman, Neamtz şi Fălticeni.

Comisiunea de sub preşedinţia d-lui prof. Şerban de la universitatea din Iaşi a admis următorii elevi:

Chica D-tru, Horodniceanu N-lae, Rosemberg B., Bârcă Mihai, L. Zingher, Popovici Cornelia, Popa Zenobia, Stermati Elena, Moscovici Efraim, Gheorghiu Maria, Teodorescu Alexandrina, Turcanovici Elena, Dumitrescu C-tin, Coşniţă Cecilia, Niţă Elise, Raicher Isac, Siminovici Eugenia, Bombigher Marcu, Bujor N-lai, Giurăşcu Elena, Grimberg Franţ, Haimovici Michel, Cahan Leizer, Dăscălescu Levin, Froim Moses, Lazarovici S., Fany Teiga, Lupu Betti, Şmilovici Nathan, Bombigher Fany, Brunştein Adela, Constantinescu I., Moraru I., Stan Constantinescu, David Ghidale, Ionaşcu Florica, Loznaru Clara, Vasiliu Maria, Verner Frima, Zelten Simon, Manoliu Filip, Moraru Elena, Nicolescu Eugenia, Tebeica Alexandru, Iancu Ana, Sbierea Elena, Cohn David, Ifrim Meer, Molinescu Ecaterina, Rosemberg Haim, Stein Ruca, Teodorescu Adela, Leiba Moise, Manoliu Hilda, Petreanu Ruxanda, Agape Petru, Covatei Vasile, Haimovici Leon, Vârnav Alex., Bătulescu Ştefan, Butnaru Faibiş, Ciauşu D-tru, Dăscălescu V., Braitenfeld Corneliu, Dulbergher Marcel, Haimovici Oscar, Kofler Betty, Rosenfeld M., Simon Herşcu, Bergman Haim, Goldenştein losif, Moisie D., Nădejde C., Segal S., Uscatu Vlad, Axelrad Şmişa, Caufman losub, Chirilescu Ştefan, Comăniţă loan, Capolovici S. Cozma Sylvia, Cremer losub, Goldenberg M., Mandler Herman, Lobel Bercu, Matei Neculai, Pascal O., Petruţă Ursu, Robu Şt., Caufman Michel, Trifănescu N., Ţuluescu Elena, Victor Stefan, Zamfir Mihu.

Filloreanu

INCĂERARE IN STAŢIA SOCOLA

Eri după amiază, un mare scandal a izcucnit în gara Socola.

Mai mulţi indivizi, în majoritate căruţaşi, au tăbărât asupra personalului inferior din staţie, maltratându-l grav.

Unul din agresori, căruţaşul Chiruţă loan, a fost arestat,

Ceilalţi au reuşit să dispară.

x Azi, o delegaţie a Universităţei din Iaşi, compusă din rectorul Universităţei şi decanii facultăţilor de la Universitatea eşană, va pleca la Bucureşti — pentru a solicita pe d. ministru Anghelescu să-şi însuşească proectul noilor clădiri dela Universitatea din Iaşi.

Alegerea Senatorială de astăzi
Problema celor doi c. c. Petrache

Astăzi are loc în Iaşi alegerea unui senator la colegiul consiliilor comunale şi judeţene.

Membrii Consiliului Municipal cât şi ai celui Judeţean votează la şcoala Gh. Asachi, unde biuroul este prezidat de d. G. Scheleti.

In judeţ sunt două secţii de votare: La Tg. Frumos şi la Ţiganaşi.

La prima secţie biuroul este prezidat de d. Eşianu iar a doua de d. Huluoei.

Candidează d-nii Gh. Ciobanu (naţional-ţărănist) Petre Pogonat (averescan) şi Petre Fântânaru (iberal).

*

La şcoala Gh. Asachi, mai votează şi membrii consiliilor comunelor Ciurea, Copou, Rediul lui Tatar, Aroneanu, Bucium, Holboca, Bârnova, Costuleni, Pocreaca, Poeni, Tomeşti, Schitul Ducăi, Osoi, Ungheni, Bosia, Floriţoaia, Ţutora, Prisacani, Valea Mare, Pârliţi, Rădeni, Unţeşti, Cetireni, Voineşti, Mironeasa, Mogoşeşti, Miroslava, Uricani, Bogdăneşti şi Corneşti.

*

La această secţie d. Jenică Bantaş, face o intensă propagandă.

La orele 9 jum. venise la vot d. C. Stamboliu, consilier municipal.

Il întâmpină d. Bantaş, care-i spune:

— „Stamboliule, tu tot n'ai partid. Votează-l pe Cc. Petrache.

D. Stamboliu răspunse scurt:

— „Da, îl votez pe Cc. Petrache.

Nimeni nu se îndoeşte că d. Stamboliu, l-a votat pe Cc. Petrache.

Dar se pune întrebarea: pe care, căci sunt doi: P. Pogonat şi P. Fântânaru.

Mai sigur e că l-a votat pe primul Petrache...

*

In urma acestei pătanii, liberalii a intensificat propaganda.

— „Votaţi pe Cc. Petrache... însă Fântânaru.

Acesta era cuvântul de ordine.

L. PL.

INFORMAŢII

Piaţa Valutară

Leul la Paris a cotat ieri 15.45 la Zurich 3.17 jum.

Devizele în Capitală au notat: Francul francez 6,46; belga belgiană 22.90; francul elveţian 31.70; lira engleză 800; dolarul 164,50; lira italiană 8.95; coroana cehă 4,90 · Rentenmark 39.20.

x Eri după amiază a avut loc înmormântarea regretatului sub locotenent A. Vartic care s'a sinucis în împrejurările cunoscute.

x Parchetul a dat în judecată pe d. Leon Braunştein, pentru că a distribuit timbre ale Blocului muncitoresc, fără autorizaţia legală.

x Tribunalul a respins opoziţiile făcute de Parchet, contra punerei în libertate a fostului primar V. Boureanu din Rediu-Mitropoliei şi a expert-contabilului Gheorghiu.

x D-na Ecaterina Stănescu a fost numită maestră cu titlu definitiv pentru specialitatea desemn-caligrafie, în învăţământul profesional din Iaşi.

x D. Carol Caufman, care este menţinut arestat, sub acuzaţia de a fi săvârşit falşuri în dauna „Companiei Comerciale", a făcut apel contra reconfirmării mandatului de arestare de către Tribunal.

Apelul i-a fost respins.

x Delegaţia economică a guvernului a ţinut ieri şedinţă la min. de industrie, ocupându-se de ciclul legilor Garoflid, cari vor fi înlăturate sau esenţial modificate.

x D. Gh. Pomparău, oficiant gr. I a fost transferat pe ziua de ieri, de la Biuroul de Vămuire, la oficiul telegrafic central, în calitate de surveiant.

x D-na Olga Spiridon, a fost numită dirigiută a oficiului p. t. t. Paşcani.

x Comitetul de direcţie al partidului naţional-ţărănesc va hotări, în şedinţele de Sâmbătă şi Duminecă, atitudinea pe care o va adopta partidul în parlament.

Din declaraţiile d-lui Iuliu Maniu, rezultă că intenţia parlamentarilor naţionali-ţărănişti este să nu participe la solemnitatea deschiderii Corpurilor legiuitoare, ci numai la desbaterea validărilor.

x La Bacău au fost arestaţi Dumitru Merica, D. Neculau şi Al. Săvescu, sub acuzaţia de a fi săvârşit un furt însemnat la d. Căpitan Em. Tulbure din acel oras.

Judele de Instrucţie a clasat afacerea. Primul Procuror al Tribunalului Bacău, a făcut apel, care a fost admis. Cei trei indivizi au fost puşi sub urmărire.

Ei sunt menţinuţi în stare de arest.

x D. Const. Crivăţ, ajutor de judecător la Parincea (Bacău) a fost transferat la judecătoria Răcăciuni.

D. Andrei C. Graur a fost numit ajutor de judecător la judecătoria Codăeşti (Vaslui) în locul d-lui Al. V. Zamfirescu, înaintat.

D. Chiril N. Popovici-Podaşcă a fost numit ajutor de judecător la Băceşti (Roman).

D. Ion *V.* Bugeac a fost numit ajutor de judecător la Parincea (Bacău).

x In astăsară la orele 9 jumătate se va oficia la biserica Sf. Spiridon căsătoria religioasă a d-rei Carmen Gheorghiadi, fiica d-lui avocat N. Gheorghiadi, directorul general al Creditului Urban, cu d. lt. C. Climescu din artilerie.

x In urma reclamaţiei făcută Parchetului de d. prof. dr. C. Şumuleanu prin care arată că i s'a furat un clişeu, Parchetul a deferit afacerea Cab. III Instrucţie pentru cercetări.

x D. Gh. Chipiul, student în anul V de medicină, a fost numit în postul de preparator suplinitor la laboratorul de patologie generală a facultăţii de medicină din Iaşi.

x *Cercul didactic Iaşi.*—Domnii Profesori secundari sunt rugaţi a se întruni în localul cercului *Vineri 15 Iulie* ora 5 p.m. pentru a se fixa cele necesare pentru *congresul internaţional al învăţământului secundar* ce are loc la Bucureşti la 20 August 1927.

Preşedinte
Profesor I. Borcea

x Gh. Cristea din Belceşti deţinut în penitenciarul Galata pentru că a ucis pe locuitorul Gh. Băiceanu din aceiaşi comună, a făcut cerere de a fi pus în libertate.

Cererea i-a fost respinsă.

x D. dr. Cazacu, Directorul Regiunei Sanitare, a plecat aseară la Bucureşti.

x Alegerea consiliului comunei Ungheni care trebuia să aibă loc mâine 15 Iulie, a fost amânată pentru ziua de 11 Sept. crt.

x Inspectoratul şcolar a fost înştiinţat de încetarea din viaţă a învăţătorului Cezar Popângeanu dela şcoala din com. Chitoc-Vaslui.

x *Lipsă de timbre.*— Suntem rugaţi să atragem atenţia Administraţiei Financiare asupra lipsei de timbre, care se resimte la debitele din oraş.

Se cer măsuri, pentru înlăturarea acestei lipse.

x *Accidentul com. Căpriţă.*— Eri, pe când d. comisar Căpriţă, se ducea spre casă pe str. Dreaptă călcând greşit, a alunecat fracturându-şi piciorul stâng.

D. comisar Căpriţă, a fost internat în spitalul Sf. Spiridon.

x Examenele pentru ocuparea primului grad în funcţia ad-tivă va începe mâine dimineaţă la Prefectura de judeţ, prin vizita medicală.

Comisiunea examinatoare se compune din d-nii: I. Zippa, prefect, profesor Plăcinteanu şi dr. Vasiliu, medicul primar al judeţului.

Sunt 50 candidaţi.

x In urma morţii regretatului profesori Vasile Pârvan, care era şi preşedintele consiliului de administraţie al Casei de Editură „Cultura Naţională" d-nii profesor Dim. Gusti, membru al Academiei Române şi preşedinte al Institutului Social Român şi Marin Simionescu Râmniceanu, membru corespondent al Academiei Române au demisionat din conducerea Culturii Naţionale.

Ministerul Finanţelor
Administraţia Datoriei Publice
Comisiunea pentru judecarea opoziţiilor de autorizarea emiterei de duplicate
Copîe de pe Dispozitivul Deciziei No. 16
Şedinţa de la 28 Martie 1927
Preşedinte Dl. Camil Dimitrescu
Membrii: „ C. O. Panaitescu
„ G. Stoenescu
„ Gh. M. Dobrovici
„ Paul Gheorghiu

Comisiunea pentre judecarea opoziţiilor şi autorizarea emiterei de duplicate, luând în examinare cererea înregistrată la Ju. No. 1036 din 14 Ianuarie 1927 a D-lui Căpitan Israil Ioan domiciliat în Jud. Fălticeni Comuna Fălticeni strada Prefecturei No. 16.

HOTAREŞTE:

Admite cererea şi obligă Ministerul de Finanţe, Datoria Publică să libereze duplicate după următoarele titluri de rentă.

Titlurile rentei 5 la sută 1919, cu Cuponul de August 1925 şi următoarele:

No. 62188 | 9 a 500 (cinci sute) lei fiecare

No. 65439 a 1000 (una mie) lei

Titlurile rentei 5 la sută 1920 cu cuponul de N embrie 1925 şi următoarele:

No. 36357 a 10.000 (zece mii) lei
No. 61023 a 5000 (cinci mii) lei
No. 124624 | 33 a 500 (cinci sute) lei fiecare.

Prezenta Copie fiind conformă cu originalul se certifică de noi.
Preşedinte (ss) Camil Dimitrescu
Secretar (ss) Indescifrabil
Pentru conformitate
Şeful Biroului (ss) Indescifrabil
p. Conformitate Căpitan I, Israil

PLACAJE
FURNIRE INDIGENE şi EXOTICE
LA
Iosef Glanzstein
str. Scoala 54 Iaşi

EPITROPIA FONDAŢIUNILOR
„Ghizela şi Arnold Weinrauch"
Iaşi, Str. Aron Vodă No. 5

CHEMARE

Şcoala de Meserii „Ghizela şi Arnold Weinrauch" reorganizându-se, face apel la părinţii ai căror copii şi-au terminat cursul primar să-i trimeată la Şcoala de M serii, unde vor găsi instrucţia necesară, cămin, hrană, îmbrăcăminte şi rechizite.

Absolvenţii şcoalei se bucură de termenul redus în armată şi la absolvire obţin 80 la sută din venitul realizat din vânzarea lucrului confecţionat.

Inscrierile încep la 1 Iulie a. c. şi vor continua în fiecare zi între orele 9—12 în cancelaria şcoalei din Iaşi str. Aron Vodă No. 5 până la 15 Iulie a. c.

La înscriere se vor prezenta actul de naştere şi certificalul de absolvire al cursului primar.

Epitropia Fondaţiunilor
„Ghizela „i Arnold Weinrauch"

DE INCHIRIAT una cameră mobilată în strade a Albă 9.

INSEMNARI LITERARE

(Continuare din pag. I-a)

rasa călugărească, această credinţă se transformase într'un crud ateism, Astăzi panteismul pare că-l atrage tot mai mult.

Despre omenire şi oameni Arghezi vorbeşte în strofe de înfăţişarea acestora:

Ca un norod de paciniei
şi veseli asasini
Ce pregătesc dreptatea
luminii viitoare,
Unii'nvârtesc securea
ceilalţi desfoaie crini,
Cu sufletele'n beznă
şi degetele'n soare.

*

Le sânt dator odihna
ce pleoapa nu-mi atinge?
Le datorese lumina
şi faptul crud că sânt?
Cu mine omenirea,
Părinte, se va stinge!
Dă-mi pacea şi răbdarea
s'o caut şi s'o cânt.

(Rugă de Vecernie)

Ideia la Arghezi se simte exact cuprinsă în cuvinte. Se pare că gândirea comandând, vorbele execută cu stringenţă ordinul. Poetul mânueşte cuvintele şi expresiile cum un acrobat jonglează mingile. Se poate spune că el ne-a dăruit un stil nou, stilul arghezian.

Din văgăuna sufletului nostru Arghezi a prădat tot ce avem mai tainic, mai frumos. Opera lui prepară de pe-acum structura „epocii argheziene".

Realizările lui Arghezi ucid la noi mediocritarea literară. Scriitorii noştri ar putea încetăţeni, bine'nţeles într'o formă adaptată, vorba lui „Gide: „cine se mai poate gândi la posteritate în vremea când îţi este contemporan un Arghezi".

Căci ceiace izbuteşte Arghezi este într'adevăr uimitor pentru limba şi literatura noastră. Adesea, în drumul versurilor, păstram impresia că inspiraţia nu refuză nimic poetului. Şi impresia aceasta mi s'a transformat curând în convingere.

*

Dar inutilă şi chiar sacrilegă îmi pare scalparea operei lui Arghezi. Versurile sale, necesare oricărei biblioteci sufleteşti, trebuesc citite şi recitite. E poate cel mai just şi nobil omagiu ce li s'ar putea aduce.

De aceia, isprăvind aceste pagini de însemnări timide, mă reîntorc cucernic lângă volumul lui Arghezi, lângă lumina *adevăratei* poezii.

V. BERG

Biblioteca Universităţii Loco
BIBLIOTECA UNIVERSITATII -IASI-

ANUL 6043 — 3 LEI EXEMPLARUL — SAMBATA 16 IULIE 1927

ABONAMENTE
Lei 1000 pe 1 an
„ 500 „ 6 luni
„ 300 „ 3 luni

OPINIA

ZIAR POLITIC COTIDIAN

ANUNCIURI
se primesc la toate Agenţiile de Publicitate şi la Administraţia ziarului
Iaşi—Str. Gh. Mârzescu 17

PREZUMŢIOŞII

Ori de câte ori vine vorba despre desvoltarea şi progresele României, d. Ionel Brătianu, revendică pentru partidul liberal, onoarea de a fi prezidat toate actele importante, cari s'au produs de la unire încoace. Dinastia străină, războiul independenţei, regalitatea, împroprietăririle, constituţiunile, războiul de întregire, votul universal etc., ar fi operile partidului liberal. Implicit însă, meritul întreg revine şefilor acestui partid I. C. Brătianu tatăl şi fiului său, cari conduc partidul de la 1866, căci interegnul D. Sturza, nu prea comptează. De aci şi autoritatea morală ca şi prestigiul acestor oameni politici.

Să nu se uite însă, că în momente de grea cumpănă, cum erau acele din vara anului 1916 când bietul Regat fusese redus la şuşenita dintre Siret şi Prut, d. Ionel Brătianu, a clamat în Parlament: „cine mă insultă pe mine, insultă Statul". Fie pastişare fie parafrazare, a faimosului „l'état c'est moi", dacă afirmarea d-lui Brătianu, nu era indispensabilă, ea dovedeşte totuşi înalta opinione, pe care o are d-sa despre sine însuşi. Să fie ea isvorâtă din filosoficul: „cognosce te; porum", sau din zicătoarea: „charité bien ordonée commence par soi même"?

Tot pe atunci şi d. N. Iorga, declara că este cel mai leal şi mai devotat apărător al Dinastiei şi refuza o şefie de stat, pe care de altfel nimeni nu i-o oferea.

Iar, d. general Averescu, care-şi câştigase un maximum de popularitate, socotea că şi Statul se poate conduce ca şi un grup de unităţi militare.

Dar pe când aceşti domni, proiectau *simfonii politice*, d. Brătianu, care avea nenorocul de a guverna, făcea cele mai lăudabile eforturi, de a se adapta realităţilor, şi de a salva tot ceia ce mai putea fi salvat. Şi în acele momente totuşi, aveam impresiunea certurilor teologilor din ceasul căderii Bizanţiului.

Iată ceia ce ne-a şi condus la guvernele general Averescu şi apoi Al. Marghiloman, ca şi la dezastruosul tratat de la Buftea. Desigur că de-asupra tuturora stau împrejurările, căci: „nu sânt vremile sub cârma omului, ci bietul om sub vremi". Dar, ce pacat că atari adevăruri sânt nesocotite, tocmai de acei cari conduc popoarele.

Aceştia nu trebue să uite nici odată că omul nu e vecinic, ci trecător, că puterea e o curtezană, că în viaţă se poate atinge un maximum de înălţare, de unde se începe scoborîrea pentru a se ajunge la finalul inevitabil, şi că la stima popoarelor nu au dreptul de cît acei conducători cari au ştiut să le respecteze drepturile şi libertăţile. Mai mici, sau mai mari şi chiar când nu sînt Neronieni, tiranii sînt şi rămân odioşi. Şi sînt tirani toţi cei cari cu intenţiuni vinovate se ridică deasupra legilor şi îşi impun voinţa lor.

In politică, Narois-ismul, suficienţa, omni-scientia, sectarismul, şi exclusivismul, sînt păcate şi vicii, cari păteză o activitate ori cît de rodnică şi de bine intenţionată.

Despre aceste adevăruri, pare a se fi pătruns şi şeful guvernului. Şi numai astfeli se poate explica colaborarea sa în guvernul de astăzi cu D-nii Argetoianu, Dr. Lupu şi Titulescu. In sectarismul, care până mai dăunăzi, caracteriza partidul liberal, s'ar fi putut concepe o colaborare cu aceste personalităţi, chiar dacă în cadrele partidului nu s'ar fi găsit elemente de valoare acelora? Desigur că nu. Imi închipuiesc capetele şi mutrele, diferiţilor ministeriabili, partizani şi energumeni (mai ales în provincie, unde injuria şi trivialitatea pecetluiesc autoritatea politică), când se văd siliţi să ia apă în gură, pentru a nu critica americanismul lui Titulescu, bolşevismul D-rului Lupu şi cinismul lui Argetoianu.

De la dispariţiunea celor doi protagonişti regretatul Georgie Mârzescu şi Al. Constantinescu, fruntaşi de valoare şi de marcă ai partidului liberal (cu tot antagonismul lor personal), cercul de direcţiune absolută, îl formau trinitatea Ionel şi Vintilă Brătianu şi I. G. Duca. Trebuia complectat acest cerc şi cu alte forţe, de o altă suprafaţă şi envergură politică de cît valorile reale de cari dispune partidul şi s'a recurs, la personalităţi necontestate, aproape izolate, şi tocmai din această cauză, mai acceptabile. Armata îşi păstrează întreagă şi intactă organizarea şi ierarhia sa, Statul major însă se complectează şi se improspătează, cu forţe şi valori necunoscute. E un progres netăgăduit.

Şi dacă cu această concepţie, şi asigurat de colaborarea unor atari personalităţi, d. Ionel Brătianu ar fi avut curagiul pe care l'a avut în 1919, cu siguranţa că nu s'ar fi obţinut marele succes electoral actual după cum l'au obţinut atunci tinerele partide în formaţiune, cari au dat guvernul Vaida-Voevod—Iorga.

Dar partidul liberal ar fi ieşit cu un mare prestigiu mai apreciat şi mai popular şi nu ar mai fi avut nevoie de refacerea unei feciorii, pierdute pentru totdeauna.

De notat este că guvernul general Văitoianu, a prezidat alegeri, cari s'au efectuat pe baza decretului-lege electorală, operă a lui Mârzescu pe temeiul principiilor statornicite de art. 57 din Constituţiune. Că acele alegeri au fost din cele mai libere cari s'au făcut în această ţară, de la Ion Ghica, 1876 încoace şi că cu tot insuccesul partidului liberal, cuminţele, bunul şi prevăzătorul Georgel Mârzescu, spunea prietenilor săi: „chiar dacă ar fi să mai cădem încăodată şi chiar de mai multe ori, încă mă fălesc a fi alcătuit o lege electorală din cele mai înaintate şi mai liberală". Dar cu actuala lege electorală care e o falşificare temerară a tuturor principiilor votului universal acesta a ajuns o parodie sinistră şi ne-a readus la alegeri cu mult mai rudimentare de cât acele ale colegiilor cenzitare. In cât chiar dacă alegerile ar fi fost prezidate de guvernul de destindere şi de împăciuire constituit de d. Barbu Ştirbey, sub auspicii atât de promiţătoare, partidul liberal, ar fi avut totuşi succes, căci ar fi obţinut majorităţi pe baza *primelor de încurajare* (!), dar n'ar fi provocat atâtea animozităţi, tulburări şi revolte şi s'ar fi bucurat de alt prestigiu şi altă consideraţiune.

Şi apoi nu s'ar mai fi putut agita spectrul separatismului, reacţiune fatală şi inevitabilă, datorită suprimării libertăţilor opresiunei şi violenţelor, cu cari cel puţin o parte din acest popor, nu se poate obicinui.

Dar despre acestea într'un număr viitor.

Osvald A. Teodoreanu

11 Iulie 1927

Se pregătesc fapte importante

După cum scrie un ziar din Capitală, se dă o semnificaţie deosebită unor fapte petrecute în ultimul timp în sferele înalte diriguitoare. Vizita d-lui Ionel Brătianu la principesa Elena, plecarea d-lui general Balif la Paris, după ce a avut o întrevedere cu primul-ministru, anumiţi curieri speciali care fac deseori drumul Paris-Bucureşti, sunt tot atâtea fapte ce par a pregăti o schimbare sau un act de o mare importanţă.

ASPECTE

Re-vo-lu-ţi-a!

Intâi mai timid, apoi ceva mai tare şi în sfârşit cu oarecare violenţă, prin coloanele de tipar ale oficiosului averescan se strecoară ameninţarea cu revoluţia; după domnii Goga şi Burileanu (M. B.-ul de altădată al „Viitorului") massele populare aşteaptă doar un semn al mânilor lor prea curate, ca să umple strada de clamoarea revoluţionară şi pe urmă să o înroşească de sânge.

Proastă şi mai ales eftină părere au aceşti domni despre poporul român, dacă îşi închipue că sângele lui se poate vărsa pentru simplul lor ust; departe de realitate trebue să planeze dumnealor, în sfere de poezie pură sau de beţie cu alt must de cât acela din articolele de gazetă, dacă pot crede că e suficientă o aţâţare interesată pentru ca valurile populare să rupă zăgazul ordinei în numele cărei ei însişi au fost gata să comită atâtea ilegalităţi...

Revoluţia nu vine la comandă şi mai cu seamă nu se produce conform buletinelor cari o anunţă, o amână sau o revocă, după împrejurări; revoluţia când vine, are cauze mai profunde decât o nemulţumire de politician alungat dela guvern şi nu asteaptă o zi cu soare sau un

(Continuarea în pag. IV-a)

O dramă în pădurile Mexicului

O familie întreagă devorată de jaguari

Miguel Hernandez din satu San Torilio (Mexico) s'a dus împreună cu soţia şi doi copii la pădure unde au rămas peste noapte. Familia s'a culcat sub un palmier. In decursul nopţii au fost treziţi de mârâitul a zece jaguari care se pregăteau să sară asupra lor.

Tatăl a luat puşca şi a început a trage în fiarele sălbatice, omorând şase jaguari. A venit însă momentul groaznic când s'au sfârşit cartuşele. Cei patru jaguari s'au aruncat cu toată furia asupra familiei. Cu o lovitură de labă, un tigru trânti pe un copil mic care se afla în braţele mamei lui. Un alt jaguar se repezi asupra acesteia şi o trânti la pământ, sfâşiind-o. Nefericitul părinte se lupta disperat cu celelalte fiare, până căzu şi el doborât.

Copilul cel mai mare scăpă cu viaţă ascunzându-se după un copac şi fugind apoi îngrozit până în sat unde povesti tragica întâmplare, ca e a costat vieţile părinţilor şi fratelui său. După câteva momente, nefericitul băiat a căzut şi el mort de spaimă.

CATASTROFALA FURTUNĂ DIN ERZGEBIRGE

Cam la 100 m. depărtare de staţia Glashütte, vântul a aruncat două vagoane peste o casă, care numai datorită acestui sprijin n'a fost răsturnată de furtună.

Din toată lumea

O cetate cinematografică în Japonia. — In urma unui acord încheiat între studiul japonez „Tachibania" şi firmele Universal şi Uzumasa, s'a hotărât crearea în Japonia a unui oraş al cinematografului într'o mică localitate din împrejurimile oraşului Kyoto.

Hollywood-ul japonez va poseda trei platouri, pe fiecare din acestea putând fi turnate patru scene, loje pentru 150 artişti, un restaurant cu 250 locuri, etc. Materialul technic cuprinde în special o Cameră Mitchell, o maşină de imprimat Duplex în 16 tonalităţi, o Cameră Ackley cu mare viteză, 8 camere Belle şi Howel. Personalul va cuprinde următoarele stele cinematografice: d-rele Yuriko, Hanabusa, Nobuko Satsuki, Aiko Takashima, Taruko Idzumi, d-nii Bando, Kani, Akita şi vestitul comic Gokura Soganoya.

*

Femeile poliţiste. — Consiliul municipal din Paris a fost sezisat de o propunere care i-a fost supusă, în numele Societăţii naţiunilor, de preşedinta consiliului naţional al Femeilor franceze. In numele tuturor marilor asociaţii internaţionale feministe, oraşul Paris este invitat să creeze, o poliţie cu femei după pilda Londrei, Copenhagei, Berlinului, New-Yorkului şi Stockholmului.

Humoriştii sunt încântaţi: „agenta de poliţie" le va da un bogat material pentru cuplete de revistă, glume şi caricatură.

In pag III-a.

Ultima Oră

In pag. III-a

D. Maniu dat în judecată de magistraţii din Sibiu

De ce ne ameninţă epidemiile

Se semnalează zilnic primejdia unor noui epidemii. Primăria suferă de crampele „disolvării consiliului" municipal; delegaţia permanentă obiectiv principal. Vremuri de bejenie pentru domnii din delegaţia cu pricina. Căruţele de curăţit gunoaele de pe străzi, se văd tot mai rar. Şi străzile cele mai aristocratice au început să suporte mizeria mai cu uşurinţă; se face în acest sens educaţia de către serviciul salubrităţii. Ceia ce însă e mai „tragicomic", e că au ieşit porcii din cotete, invadând străzile. Semnificativă ieşire! Să ajute combaterea molimilor poate!

Unde-i murdărie, apar lighioanele ce pot trăi bine în ea. Se vede că băltoacele verzi de pe unele străzi mai perferice, trebuesc vânturate de aceste animale, spre a se înlesni mai uşor evaporarea miasmelor aducătoare de boli. Poliţia, sau vr'un agent sanitar, au putut oare observa cum pe şoseaua Arcu sau Zugravi, în jurul Pieţii Bădărău—păşesc agale mascurii plini de nămol, adesea alături de câte o cochetă dudue, sau de câte un domn cu haina în *„tăetură de Paris"*?

Porcii doar nu sunt electori; nu li s'ar putea oare interzice plimbările pe străzile destul de murdare şi fără de ei?.

Gh. Chiriţescu

In apărarea filosofului Socrate

Are el nevoe de reabilitare? Acţiunea avocatului Paradopulos

Filozoful şi moralistul grec Socrate, premergătorul creştinismului, acela a cărei învăţătură porneşte dela „cunoaşte-te pe tine însuţi", a fost condamnat acum 2300 de ani (400 înainte de Christos) de tribunalul din Atena să moară bând cucută. Anytos, Melitos şi Lycon l-au învinuit de impietate. Judecătorii s'au grăbit să se folosească de acest prilej, pentru a se răzbuna de ironiile şi sarcasmele cu care Socrate le amăra zilele. Condamnat, Înteleptul bău cupa cu otravă şi muri cu o simplicitate în adevăr stoică. Ultimele lui vorbe au fost păstrate de Platon în dialogurile din „Criton".

Socrate dormea liniştit în gloria lui, când fu trezit deodată de strigătul unui grec din zilele noastre. Acest indiscret se numeşte Paradopulos şi e de meserie avocat. In loc să se ocupe de mizeriile şi nedreptăţile pe care le vede zilnic în jurul lui, Paradopulos s'a simţit profund mişcat de injustiţii antichităţii, alegându-şi ca client pe Socrate. Timp de zece ani i-a studiat „dosarul" şi apoi a făcut cerere de revizuire în faţa tribunalului din Atena d-lor Papamihalacopulos, Papanastasiu şi Pangolos. Respins de primele instanţe, avocatul lui Socrate a făcut apel.

Acţiunea pornită de zelosul Paradopulos e mai mult bizară şi senzaţională decît serioasă. Viaţa lui Socrate se prezintă posterităţii într'un tot armonios, din care nimic, nici procesul, nici condamnarea lui nedreaptă, nici moartea lui sublimă nu poate fi scos, nici schimbat. Morala noastră are nevoe ca Socrate nevinovat să fie nevoit a bea otravă. Determinismul, doctrină paralizantă pentru viitor, se justifică şi e fecundă în trecut. Trebuia ca aceste lucruri să se întîmple, pentru a da naştere celor ce-au urmat. O altă victimă a răutăţii omeneşti a proclamat că răul trebuia să se săvârşească: Isus martirizat se supunea voinţei Tatălui ceresc. Socrate, acuzat de a fi inventat nişte zei nelegitimi, nu voi să nu sufere o pedeapsă pe care n'o merita. „Dacă e filosofa, zise el, nu-i altă decît a te pregăti de moarte, e ridicolul să te revolţi când ea se apropie".

Înţelepciunea lui Socrate are nevoe de ingratitudinea crudă a atenienilor, pentruca lecţia pe care ne-o dă să fie o pildă folositoare. Ce-ar putea face judecătorii de azi, decît să scoboare până la chiţibuşurile procedurale, ceiace este înaltă filosofie? A revizui procesul lui Socrate, ar însemna să se întunece un tablou frumos.

(Continuarea în pag. IV-a.

O IMPORTANTĂ REFORMĂ IN ANGLIA

O încercare de modernizare a Camerei Lorzilor

Guvernul englez proectează o reformă în sistemul parlamentar al Marei Britanii, reformă care interesează întreaga opinie mondială. E vorba de străvechea instituţie a camerei lorzilor. Partidul conservator vrea a controlul „Camerii înalte" să nu fie o simplă formalitate, fără însemnătate politică. De aceia îşi propune să reducă numărul membrilor din Camera pairilor la 350 şi să suprime dreptul hereditar, care nu mai răspunde spiritului general al epocii noastre. Numai prinţii de sânge şi episcopii anglicani vor continua să aibă scaune de drept în Camera pairilor. In afară de ei, membrii adunării vor fi desemnaţi, în număr restrâns, de rege, pentru o perioadă de doisprezece ani, aşa fel ca guvernul la putere, oricît de înaintat ar fi el, să poată avea acolo reprezentanţi calificaţi; restul vor fi aleşi de lorzii hereditari actuali, tot pe doisprezece ani, cu reînoiri de o treime la câte patru ani. Deşi numai lorzii hereditari vor avea dreptul să desemneze pe reprezentanţii lor direcţi în Camera pairilor, totuşi principiul electiv va fi introdus, pe când dreptul politic hereditar va fi efectiv abolit.

Guvernul îşi mai propune să modifice dispoziţia principală din „Parlament act" din 1911, în care camera lorzilor e obligată să voteze, fără a-l amenda în nici un fel, orice proect cu caracter financiar adoptat de Camera comunelor.

O altă dispoziţie importantă a proectului de reformă este aceia care vizează articolul din „Parlament Act" ce dă forţă de lege oricărei măsuri votate fără modificare în trei reprize de Camera comunelor după ce a fost formal respinsă de două ori de Camera lorzilor. Prin această caşi prin dreptul de a decide singură asupra măsurilor financiare Camera aleasă domină complect în Anglia Camera pairilor.

Se vede că guvernul actual care e conservator, voia să ia măsuri împotriva tendinţei pe care ar putea o Cameră aleasă compusă din partide de stânga, de a se emancipa complect de controlul camerei lorzilor şi a înlătura puterea moderatoare care constitue suprema apărare a instituţiilor britanice.

*

Cercurile politice din Londra sunt foarte agitate în jurul acestui proect de reformă. Liberalii şi travaliştii se opun cu toată energia la realizarea acestui proect. Unul din motivele pentru care ei combat intenţiile guvernului este că o măsură atât de importantă n'ar trebui să fie votată fără consultare prealabilă a electorilor. Există apoi teama ca partidul conservator să nu-şi mărească propria putere, dând Camerei lorzilor un rol moderator mai definit şi mai efectiv. Şi pare foarte probabil că proectul guvernului va fi retras.

URODONALUL

Evită Arterioscleroza

Recomandat de Profesorul LANCEREAUX, fost președinte al Academiei de Medicină

Semnul temporalei arată începutul arterio-sclerozei

Păreri medicale:

„Indicațiunea principală în tratamentul arteriosclerozei, consistă în a împiedica formarea leziunilor arteriale. In perioada de pre-scleroza, acidul uric, fiind singurul factor de hipertensiune, va trebui înainte de toate să se lupte energic contra lui, și aceasta intrebuințând URODONALUL".

Profesorul FAIVRE
Prof. de clinică, Int. a Universității din Poitiers

Stabilimentele CHATELAIN
2 bis, Rue de Valenciennes
Paris.

Ai vârsta arterelor D-tale. Conservă-ți arterele cu URODONAL și vei evita arterio-scleroza care întărește pereții vaselor și li face rigizi ca țeava unei pipe, adică tari și ușor de sfărâmat.

De vânzare prin farmacii și droguerii.

Exclusivitatea generală pentru România **Drogueria Standard**, 2 str. Zorilor București

Băile Borsec

Stațiune Balneară, Climaterică de primul rang. Altitudine 900 m.

Regiune extra pitorească cu munți acoperiți de brazi seculari.

Băi de acid carbonic și nămol. Izvoare excelente de ape minerale curative, printre care renumitul „BORVIZ DE BORSEC" Regina apelor minerale.

Sezonul climatic începe la 15 Iunie

Băile funcționează de la 1 Iulie.

Luna Iunie și Septembrie sezon secundar.

Splendida fanfară și orchestră cu Jass-Band din Timișoara.

In gara Toplița Română, permanent automobile pentru transportarea vizitatorilor. Deasemenea curse zilnice cu automobilele Piatra-Borsec ; plecarea în fiecare dimineață atât din Piatra cât și din Borsec.

Curs preparator de vacanță autorizat

în strada Banu No. 12

s'a deschis un curs de preparație, **autorizat**, ca și în anii trecuți, pentru elevi și eleve ce vor să dea concurs, la orice fel de școală secundară, adică: *Licee* (băeți și fete). **Liceul Militar**, Șc. *Normală* (băeți și fete), *Gimnazii, Seminar și Comerciala elementară* pentru băeți și fete.

Cursul se va ține de D-l Petru Modreanu institutor la șc. primară de băeți „Gh. Asachi".

Inscrierile se fac la Cancelaria Școlii zilnic între orele 8—12 a. m. și 3—6 p. m.

10 la sută, elevi lipsiți de mijloace, vor fi primiți gratuit.

TESTA
VINDECĂ
MIGRENE
NEVRALGII
Cereți în farmacii și droguerii

Nou, nou, nou !

Pentru ultima modă de doamne s'a instalat la
Fabrica de boangerie și spălătorie chimică
MARTIN BUCHHOLZER
Strada Păcurari No. 105
cele mai moderne și perfecționate mașini pentru
pliseuri artistice
cu presiuni de aburi
Orice arsură la stofă exclusă.
Direcțiunea Fabricei

SPITALUL DE BOLI NERVOASE SOCOLA
Județul Iași

Publicații No. 2529
2 Iulie 1927

Se aduce din nou la cunoștința amatorilor că în ziua de 2 Septembrie a. c. se va ține licitație publică la acest spital prin oferte închise pentru aprovizionarea cu articole de băcănie pe anul 1927—928.

Persoanele care doresc a concura la această licitație sunt rugate a se prezinta în ziua de mai sus arătată, ora 10 dimineața pentru a depune odată cu oferta și garanția de 10 % pentru suma de lei 100.000.

Condițiile de licitație se pot vedea în fiecare zi la cancelaria spitalului.

Licitația se va ține conform articolului 78—83 din legea contabilității publice.

p. Director *Dr. Ballif.*

Spre știința tuturora
facem cunoscut că în
str. Vasile Conta No. 7
proprietatea D-lui
Căpitan Alex. Ionak s'a redeschis
Restaurantul
renovat în condițiunile cele mai moderne ca acuratețe și cu prețuri cât se poate de reduse.
Se caută la acest restaurant un vânzător cu garanție.

PIERDUT buletinul de înscriere în biroul populației eliberat de Comisia 2-a Iași.
Il declar nul și fără valoare în mâinile oricui s'ar găsi.
Constantin Ștefănescu
la Spitalul Pașcanu Iași

FARMACIE, capitală de județ caută spre arendare, licențiat cu capital important.
Adresați: Dovsem Bercovici-Chemnitz, Iași, str. Ștefan cel Mare 54.

DE INCHIRIAT un apartament de 4 odăi ; garajul de automobil sau magazie de pus marfă (chiar cu luna) și o odae în curte ; str. Sf. Sava No. 14.

DE INCHIRIAT imediat centru o prăvălie mare eventual cu rafturi. Adresați-vă la Doamna Tischler Iași, str. Gh. Mârzescu No. 36, etaj.

DE VÂNZARE un imobil din orașul Roman str. Mihail Eminescu No. 27 compusă din 3 odăi și 2 antreturi] două odăițe poartă, 5 prăjini de grădină cu pomi fructiferi, în dosul caselor, grădină cu flori în fața caselor. Fântână la poartă.
Imobilul neavând nici o sarcină se poate vinde îndată.
A se adresa la proprietar Alexandru Mândru str. Eternitate No. 42 disp. V a Iași.

Câteva cuvinte
pentru prima promoție de elevi a Liceului Militar Iași
(complect, cu 7 clase)

Unul dintre cele mai nobile și vrednice de admirație institute de educație, este liceul militar în general.

In special însă, Liceul Militar Iași, (devenit din 1920, cu înființarea clasei I, liceu complect) a sădit în mintea și inima primilor elevi-absolvenți din anul acesta, adevărata educațiune intelectuală, fizică și morală.

Bazați pe trecutul acestui liceu, care prin cursul său superior a fost faima lașului cultural, s'au înscris în 1920 mulți elevi de pretutindeni.

Liceul Militar Iași, s'a ilustrat totdeauna printr'o educație admirabilă, și de aceia atât regele Carol I cât și M. S. Regele Ferdinand I, au înscris pe A.A.L.L. Principii Carol și Nicolae în acest așezământ de învățătură.

Astăzi, ca și în trecut, e de remarcat buna conducere a d-lui col. Gh. Gurău, comandantul școlii. Aceleași cuvinte de laudă merită întregul corp didactic împreună cu medicul special al școlii, precum și d. diriginte de clas, locot. Valeriu Maximovici, care a sugerat fiecărui elev cele mai alese calități de onoare, disciplină și virtute militară.

Cu aceste însușiri, prima promoție de elevi a liceului cu 7 clase, ieșiți în anul acesta, va contribui admirabil la ridicarea statului român, privind cu adâncă recunoștință spre leagănul lor de educație.

C. FÂNTÂNĂ
Directorul școalei Holboca

DE INCHIRIAT una cameră mobilată în stradela Albă 9.

SE CAUTA un ehelner și doi băeți de prăvălie la restaurantul din Vasile Conta 7.

SE CAUTA un băiat harnic pentru încasări și un agent contra-salar bun la Soc. „Ajutorul Nostru" str. Cuza-Vodă 71

OCAZIONAL SE VÂND:
1) Lână țigae pentru covoare albă și vopsită.
2) Un covor persan
3) 2 benocle Zeiss și Göertz
4) Un ceas de salon, antic
5) Una bicicletă și diferite lucruri de valoare.
6) 1 Oglindă fină 2 m. 10 pe 1 m. bună pentru frizerie.
Se primesc spre vânzare sau în gaj bijuterii, antichități, covoare persane, etc.

Dactilografie se poate învăța bine în timp de o lună. Se copiază acte în str. Cuza Vodă 71

Dr. A. Stocker
Boli interne, de piele, Venerice, Sifilis.
Consultații : 9—11 dimineață și 2—7 d. a.
Iași Str. Vasile Alexandri 3 bis
(Localul Corporației)

Doctor A. Dascăl
BOLI de COPII și INTERNE
BOLI VENERICE
Consult. și tratament :
11—12 a. m. și 2—7 p. m.
Iași, str. Cuza Vodă 42
(casele Cristofor)
vis-a-vis de Camera de Comerț

DOCTORUL
R. Damsker
Str. Cismăriei 17
(Piața Halei)
Consultă zilnic :
MEDICINĂ INTERNA
Genito-Urinare, Sifilis

H. GHERNER
avocat
Birou de Notariat
s'a mutat în
str. Elena Doamna 26
colț cu str. Anast. Panu
(casele Brumer)
Cons. 7½-9 a. m. și 7-9 p. m.

In jurul fuziunei iorghisto-averescană

D. IORGA CERE ȘEFIA ACTIVĂ
O DECLARAȚIE SENZAȚIONALĂ ATRIBUITĂ PRINȚULUI CAROL

D. Ing. Const Cihogaru, vicepreședinte al partidului național de sub șefia d-lui N. Iorga, a fost ieri în localitate

D-sa a luat contact cu fruntașii iorghiști, d-nii Cavaler de Zotta, Părinte Tzincoca și C. Stamboliu, având o consfătuire în vederea ședinței comitetului executiv, care va avea loc Duminică la Văleni de Munte.

In acelaș scop d. Cihodaru a luat contact în cursul zilelor trecute cu șefii organizațiilor iorghiste din Moldova.

*

Două cât transpiră din cele comunicate de d. Cihodaru, comitetul executiv central va avea să discute Duminică, înfăptuirea colaborărei sau a fuziunei cu averescanii.

Asupra condițiilor colaborărei sau fuziunei, suntem în măsură a anunța următoarele :

D. N. Iorga cere președinția activă a partidului, iar d. General Averescu urmează să primească președinția de onoare.

Comitetul executiv iorghisti va formula Duminică condițiile definitive, care vor fi aduse la cunoștința șefului partidului poporului.

*

S'a vorbit zilele acestea în lumea politică de o apropiere iorghisto-averescană național-țărănistă, pe chestia actului dela 4 Ianuarie.

D. N. Iorga s'a arătat dispus pentru o colaborarea cu național-țărăniștii.

*

Viața politică e într'o continuă agitație.

Aceasta se datorește unei declarații senzaționale, pe care ar fi făcut-o Prințul Carol la Paris.

Și anume, că intenționează să se întoarcă în țară, dacă va avea și un partid puternic la spate, pe care d. Iorga va reuși să-l închege.

Rămâne să așteptăm decursul evenimentelor.

Scrisori din Germania

VILEGIATURĂ LÂNGĂ BERLIN
Bälle Salzuflen

La două ore cu acceleratul de la Berlin, se află stația balneară Salzuflen, un orășel încântător cu 8000 locuitori și cu un aspect foarte caracteristic, clădirile fiind toate vechi de câteva veacuri.

Un parc imens, întreținut foarte bine, slujește minunat, ca loc de plimbare. Pensiunile și hotelurile sunt confortabile și relativ eftine. Pentru 5 mărci (200 lei) pe zi se capătă o odae bine mobilată cu pensiune complectă.

Băile thermale sunt recomandate de medici pentru bolile căilor respiratoare și de inimă.

Băile radioactive au mare succes, atrăgând mii de surinzi.

Se afirmă că fântâna *Sophien Brunen* are aceiași eficacitate ca apele de Karslbad.

Se mai află în Salzuflen o sală sistem Zander și „Gradier-Werke" cu ajutorul cărora se întreține aerul curat și puțin sărat, dând orășelului o climă de mare.

Imprejurările sunt foarte pitorești.

Intr'o jumătate de oră cu piciorul ajungi în pădurile de brazi, unde se găsesc restaurante bune și eftine.

De 15 luni se sapă la o nouă fântână arteziană. Acum câteva zile s'a ajuns la 1030 metri adâncime. Acolo apa are o temperatură de 37 grade. In sezonul viitor, această apă termală va fi întrebuințată la băi.

Până acum, au sosit peste 10.000 vizitatori și s'au făcut 150.000 băi și ședințe de inhalație.

S. Z.

Berlin, Iulie 1927

Producții școlare
la Hârlău

Hârlău.—Ne-am ocupat într'unul din numerile noastre anterioare, de mersul școlilor în orasul nostru.

Ne vom ocupa acum de serbările de fine de an.

Școala primară română de băeți și-a dat serbarea de fine de an în grădina publică. Asistă un public numeros și toate autoritățile locale. După frumoasa conferință a d-lui C. Tighiliu directorul școlii, și executarea unui bogat program de coruri, recitări și declamații, la cari s'au distins elevii Agafia, Diaconu, Cohn, Mihai Hönig, Andreescu și Strulovici, s'au împărțit premiile primilor clasați de către d-nii A. Hanus primar și Tighiliu director.

A urmat apoi cuvântul de închidere al d-lui N. Ursoi președintele comitetului școlar care felicită pe părinți și profesori și mulțumește numerosului public asistent și d-lui Tighiliu directorul școlii pentru civilizata și priceputa d-sa'e conducere.

Școala profesională și primară de fete a dat anul acesta festivalul în grădina Soc. „Ramura". Grație fericitei și excelentei conduceri, este un model de școală în regiunea noastră.

Serbarea se începe la ora 2 p. m. în fața unei lumi imense. După „Imnul Regal" executat de elevele școlei profesionale și primare, urmează o admirabilă conferință a d-lui Totaescu. după care se trece la executarea programului.

D-na Totoescu a format programul din producții muzicale, declamații și recitări. S'a jucat pieseta „Ingâmfarea pedepsită" de unde remarcăm elevele Poplicher, Fedeleș și Solomovici. A urmat împărțirea premiilor și cuvântul de închidere al preotului Constantinescu.

Laude se cuvin învățătoarelor care nu și-au precupețit munca.

Școala Israelită a dat un festival complectat prin producția grădinei de copii, depe lângă această școală.

Micii copilași cu jocurile, cântecele și dansurile lor au fost admirați cu nespusă plăcere și d-ra profesoară merită toate laudele. Grădina de copii inființată cu concursul A. C. F. E-ului și suprav gheată de d-ra Fischler, va da roade și mai frumoase pe viitor. Din programul școlii primare urmase recitarea elevei Blumenfeld Sosica și admirabilele cuvântări ale d-lor Rozner și Haikes.

Bepo

INFORMAȚII

x Din arestul orașului Buzeu a evadat deținutul Iancu Stănescu zis Ioniță Rădulescu, condamnat la mai mulți ani închisoare pentru diferite furturi și excrocherii.

Ministerul de Interne a încunoștiințat autoritățile locale pentru urmărirea evadatului.

x *Direcțiunea școalei Comerciale Elementare de fete* din Iași aduce la cunoștință condițiunile de admitere în cl. I com. elem. Se vor putea înscri :

Absolvenții a 4 clase primare. Inscrierea se va face prin o cerere de înscriere care va fi subscrisă de părinți, tutor sau corespondentul elevului cu arătarea profesiunei și locuința subscriitorului. Pe lângă cerere se va înainta actul de naștere, de naționalitate, vaccină, certificatul de studii și de bună purtare. Inscrierea se va face dela 1 Septembrie până la 14 inclusiv. Vor fi primiți copii care vor avea vrâsta dela 11 ani în sus. După înscriere vor fi admiși în școală copiii reușit la examenul de admitere care va consta din următoarele obiecte : Aritmetică și limba română probe scrise și o probă orală la citire.

x D. Paul Hette simpaticul sub director al Creditului Urban in localitate, a plecat aseară la băile Herculane, fiind suferind.

ULTIMA ORA

D. Maniu dat în judecată
de magistraţii din Sibiu

Bucureşti 15.—Ministerul Justiţiei comunică următoarele:

Magistraţii care compun tribunalul Sibiu, în frunte cu primul prezident Valeriu Dan, au cerut telegrafic ministerului—conform prevederilor codului maghiar—autorizaţia de a da în judecată pe d. Iuliu Maniu, pentru calomnie.

Cererea este motivată de declaraţiile făcute de d. Maniu, presei din Ardeal, şi apoi reproduse de presa din regat.

D. ministru Stelian Popescu a dat încuviinţarea cerută.

D. MANIU

Furtună şi inundaţii în Europa apuseană

Praga 15.— Despre inundaţiile din Cehoslovacia se mai anunţă următoarele:

La Schöwdal şoseaua este complect distrusă pe 6 kilometri. S'au prăbuşit 26 de case, din care 4 au fost luate de apă. 15o familii au rămas fără adăpost. Două persoane s'au înecat. Mai multe fabrici şi importante recolte au fost distruse.

*

Berlin 15.— La Halle o mină de cupru este complect inundată. Circulaţia trenurilor a fost întreruptă. Monumentele funerare din cimitirul Neue-Bringen s'au prăbuşit.

*

Paris 15.— Ploaia torenţială a făcut noi ravagii în Paris.

Calea subterană a metropolitanului a fost inundată. Apa a pătruns de asemenea în pivniţe. Mai multe case la periferii ameninţă cu prăbuşirea. Un om s'a înecat.

Curentul a luat mai multe automobile şi le-a dus departe.

Centrala P. T. T. este inundată.

O parte din localitatea Beauvais s'a prăbuşit.

La Beçanson au izbucnit incendii din cauza trăznetului.

*

Londra 15.— In urma ruperii de nouri mai multe case au fost trăsnite. Străzile sunt în parte inundate. Doi copii s'au înecat.

Generalul Pangalos a evadat

Belgrad 15,— Ziarul „Politika" află din Atena că partizanii generalului Pangalos ar fi reuşit să libereze pe general din închisoarea din insula Creta. Pangalos a fost îmbarcat pe un vaporaş şi a plecat într'o direcţie necunoscută. Mai multe şalupe au fost trimise după fugar.

Alegerile senatoriale
la colegiul consiliilor comunale şi judeţene

Bucureşti 15.— In alegerea de senatori la colegiul consiliilor comunale şi judeţene, opoziţia a reuşit numai în trei locuri şi anume:

LA ALBA, ales V. Urzică, naţional-ţărănist cu 579 voturi contra candidatului liberal care a întrunit 576 voturi.

LA SOMEŞ, ales N. Soleriu, care a întrunit 1028 voturi contra candidatului liberal care a întrunit 989 voturî.

LA SALAJ, ales d. Marei Marescu naţional-ţărănist.

In toate celelalte judeţe au fost aleşi candidaţii liberali.

INSPECTIE AMERICANĂ în Ardeal
O nouă manevră ungurească

Budapesta 15.—Asociaţia din New-York pentru apărarea minorităţilor naţionale şi religioase, a hotărât să trimită o comisiune pentru examinarea situaţei minorităţii maghiare din Ardeal.

D. Lotroppe, preşedintele comisiunii, a sosit la Budapesta.

NU SE FACE ACORD
ÎNTRE AVERESCANI ŞI NAŢIONAL-ŢĂRĂNIŞTI

Bucureşti 15 — Unele ziare au vorbit despre un front al opoziţiei şi chiar despre o fuziune între averescani şi naţional-ţărănişti.

Cel puţin până acum, ştirea nu corespunde realităţii. Cei mai mulţi fruntaşi naţional-ţărănişti sunt adversari ai unui acord cu oameni care nu s'au deosebit prin nimic de felul de a fi al liberalilor.

D. BENEŞ PESIMIST
faţă de politica Europei

Paris 15.—In şedinţa de eri a Camerei, d. Beneş ministrul de externe, a făcut o expunere foarte sceptică asupra situaţiei politice. Consolidarea păcii nu prea face progrese. Se pun stăruinţe pentru micşorarea prestigiului Micei Antante.

D. Beneş a vestejit propaganda maghiară şi şi-a exprimat perfectu indiferenţă faţă de articolele lordului Rothermere.

Ministrul de externe a încheiat spunând că Mica Antantă are baze solide şi că în special între România şi Cehoslovacia există relaţii foarte intime.

Automobilul d-lui Comnen
a călcat un ungur

Budapesta 15.— Pe şoseaua Bikis-Czaba-Gyula un automobil a călcat un biciclist.

Automobilul este al d-lui Petrescu-Comnen, ministrul Rominiei la Geneva, care venea din Elveţia spre Bucureşti. S'a dresat cuvenitul proces-verbal.

Fraude la atelierele Griviţa
Două arestări

Bucureşti 15.—O mare fraudă a fost descoperită eri la căile ferate. D. jude de instrucţie Papadopol a stabilit până acum că s'au defraudat trei milioane lei.

Autorul principal este casierul C. Mihăescu dela atelierele Griviţa care falsifica notele de plată ale lucrătorilor.

Odată cu Mihăescu a fost arestat şi controlorul Mihai Vasiliu. Ambii sunt depuşi la Văcăreşti.

CUTREMURUL DIN PALESTINA

S'a prăbuşit palatul
INALTULUI COMISAR ENGLEZ

Londra 15.--Din Palestina se anunţă că cutremurul de pământ a fost eatrem de violent în Transiordania, unde sunt peste o mie victime omeneşti.

Multe victime au căzut în localitatea Ramler, unde o mochee s'a prăbuşit în în serviciului religios.

La Ierusalim s'a prăbuşit reşedinţa Lordului Plumer Inaltul Comisar al Palestinei. Zidurile au căzut peste o bisericuţă pe care au ruinat'o. Cu acest prilej a fost distrus şi un portret al Ex Kaizerului Wilhelm, dăruit în timpul vizitei lui la Ierusalim.

Raportul domnului inspector Tomescu
asupra celor constatate la primăria Iaşi

Astăzi dimineaţă, d. Inspector Tomescu a redactat un raport de cele constatate, în urma anchetei ce a făcut'o la primărie.

In vederea şedinţei de mâne a Consiliului, d. Tomescu a cerut primarului, ca membrii consiliului să fie încunoştiinţaţi de cele constatate de d-sa.

Aceasta, întrucât consilierii vor avea să răspundă în şedinţa de mâne, la constatările delegatului Ministerului de Interne.

*

Iată textul raportului redactat de d. Tomescu:

A. Abateri de la dispoziţiunile legale din partea delegaţiunei permanente

I) Din situaţiunea casei Municipiului în seara zilei de 11 lulie a. c. se constată, că pentru achitarea ordonanţelor de plată s'a utilizat şi fonduri cu destinaţiuni speciale, din care unele se aflau în casa Primăriei ca garanţii pentru lucrări efectuate, urmând a fi liberate pe măsură ce contractanţii execută angajamentele. In acest mod s'au achitat din fondul garanţiilor 4517 lei 10 bani, iar din fondul depozitelor 4.128 590 lei 93 bani.

Cum în casă nu se mai află de cât 82 lei 54 bani, *comuna este în imposibilitate de a restitui garanţiile depuse*, fapt care va putea da naştere la procese şi la scăderea încrederei publicului în autoritatea Comunală.

II) Cele mai însemnate cheltueli obligatorii nu se pot achita la timp după cum este cazul cu salariile funcţionarilor, care nu sunt plătite pe lunie 1927, iar ale unor cantonieri nici pe Mai 1927. Cu toate acestea, s'au ordonanţat sume importante pentru cheltueli, care nu prezintă urgenţă; sau aveau caracter facultativ pentru comună. Astfel s'a epuizat întreaga alocaţie de 75000 lei, prevăzute la art. 2 pentru misiuni, indemnizaţii, cheltueli de reprezentare, diurne de transport şi ajutoare, depăşindu-se chiar alocaţia bugetară cu suma de 37215 lei 50 bani, contrar dispoziţiunilor art. 49 din legea asupra contabilităţei publice. S'a epuizat întreagă alocaţie de 575000 lei de la art. 99 pentru propăşirea mişcărei artistice şi culturale, fără nici un criteriu la distribuţia subvenţiilor şi ajutoarelor.

III) Au fost angajaţi un mare număr de diurnişti la diferite servicii a căror plăţi a contribuit la crearea grelei situaţiuni financiare în care se află Municipiul.

*

B. Abateri dela dispoziţiunile legale din partea consiliului municipiului.

Diurniştii

1) A cunoscut şi a tolerat ca fondurile primăriei, cari sunt cu totul insuficiente pentru acoperirea cheltuelilor obligatorii, să fie risipite pentru plata a numeroşi funcţionari diurnişti. In şedinţa Consiliului dela 12 lulie 1926 d. primar însuşi a recunoscut că au fost diurnişti cari nu făceau serviciu, şi alţii cari nu erau absolut necesari. Cu toate acestea, unii diurnişti au fost menţinuţi până în prezent, iar funcţionarilor cari muncesc nu li s'au plătit salariile pe luna lunie, iar unora nici pe Mai.

Licitaţii fictive

2) Prin deciziunile No. 166 şi 167 din 19 lulie 1926 a aprobat să se publice licitaţie pentru canalizarea străzei Sărărie şi pavarea străzei Vântu, prevăzându-se în condiţiunile de licitaţie că lucrarea să se achite când primăria va dispune de fonduri.

Cu astfel de condiţiuni imposibile, este evident că licitaţiile constituesc o simplă formă, concurenţii serioşi fiind îndepărtaţi.

Monopolul gheţii

3) In şedinţele de la 11 Aprilie şi 9 lunie 1927 a aprobat închirierea prin bună învoială a pavilionului frigorifer de la abator şi concesionarea dreptului de a înfiinţa o fabrică de ghiaţă, creind un adevărat monopol pentru concesionar, prin faptul că primăria s'a obligat a nu mai da autorizaţiune şi a nu mai permite instalarea şi funcţionarea unei industrii similare; deasemenea a nu mai elibera autorizaţie pentru umplerea de gheţării, şi a interzice desfacerea gheţei naturale, sau a oricărei alteia, în afară de ghiaţa din fabrica de la Abator.

In acest mod ,s'a contravenit dispoziţiunilor art. 211 şi 215 din legea de unificarea ad-tivă, art. 70 din legea asupra contabilităţei publice şi, prin faptul înfiinţărei unui monopol de care va profita un particular, art. 112, din constituţiune.

Interesele Comunei au fost păgubite prin lipsa de concurenţă, prin faptul că nu au fost invitate case de specialitate, iar lucrările nu au fost examinate de consiliul technic superior.

Paralele ajutorilor de Primar

4). Membrii Delegaţiei Permanente, contrar ordinelor categorice ale Ministerului, au încasat fiecare câte o diurnă lunară de 6.000 lei cu începere de la 1 lanuarie 1927, peste retribuţiunea fixată prin buget.

Inchirieri nelegale

5). S'au închiriat şi concesionat imobile ale comunei fără licitaţie publică, contrar dispoziţiunilor art. 215 din legea de unificare ad-tivă. Astfel s'a închiriat, cu bontractul No. 14537 din 22 lunie a. c. localul de la Abator pentru curăţitul maţelor pe timp de 3 ani, cu începere de la 23 Aprilie 1923, data când expiră vechiul contract.

Această procedare dăunează Comuna şi este neexplicabilă graba ce s'a pus pentru închirierea prin bună învoială a unui local, care va deveni liber atât de târziu.

Afacerea cu tăbliţele.

6) S'a dat în întrepriză prin buns învoială confecţionarea a circa 14.000 tăbliţe pentru case şi strade, cu preţul de 30 lei bucata D-lor Zeilig şi Hirsch, cu contractul No. 15230 din 29 lunie 1926. Valoarea lucrărei trecând de 100.000 lei, trebuia să se ţină licitaţie. In orice caz era uevoe să se provoace concurenţa mai multor firme cunoscute, pentru a se asigura o confecţionare bună şi un preţ mai redus.

Invârteala cu repararea străzilor.

7) S'a aprobat să se execute prin bună învoială numeroase reparaţii şi pavări de strade, deşi numai în anul 1927 până în prezent a dat în executare astfel de lucrări în valoare de 22.500000 lei făcând formalităţi pentru d rea în antrepriză şi a străzei Uzinelor şi Sf. Andrei, de o valoare, după devize, la 20.500.000 lei,—prin felul de a proceda, prin angajeri cu mult mai mari decât fondurile dispouibile şi prin nefacerea plăţilor la termen, a reuşit să îndepărteze aproape cu totul pe concurenţii serioşi.

Din această cauză Municipiul este expus la importante prejudicii.

Insistăm asupra acestor prejudicii, din cauza marilor sume angajate.

Grav accident de automobil
1 mort şi 3 răniţi

Bucureşti 15.— Astă noapte automobilul No. 1345 s'a ciocnit cu trăsura de piaţă No. 587.

In automobil se aflau patru plutonieri, din care unul a murit pe loc, iar trei sunt grav răniţi.

Şoferul a dispărut.

O DATORIE:
Apăraţi copiii de ŢÂNŢARI!

Ţânţarii sunt perseverenţi şi periculoşi. Copiii sunt plăpânzi şi delicaţi. Pentru a îndepărta acest pericol există o armă rapidă şi sigură; produsul FLIT.

UN INSECTICID LICHID PERFECT.

FLIT este rezultatul unor lungi cercetări făcute de entomologişti şi chimişti vestiţi. Este un produs pur ştiinţific şi distruge în câteva minute cele mai murdare şi supărătoare insecte ca: muştele, ţânţarii, plosniţele, gândacii, furnicile, puricii, larvele şi ouăle lor. Mirosul său este plăcut, iar modul de întrebuinţare foarte uşor graţie vaporizatorului FLIT. Nu păteză.

De vânzare la drogherii, farmacii, vopselării, marile magazine, ferării. Exclusivitatea generala **Drogheria Standard**, *Bucureşti, 2, Strada Zorilor*

FLIT

DISTRUGE

Muştele, ţânţarii, plosniţele, molile, gândacii, furnicile, puricii.

Biden galben cu banda neagră

D-na şi Dl. Zaharia Zentner

anunţă cu plăcere naşterea fetiţei lor

TONILINE

Felicitările se primesc Duminică 17 lulie în str. Ştefan cel Mare 27.

In locul ori cărei alte înştiinţări.

Ce declară d. Maniu
în chestia trimiterei sale în judecată

Intrebat asupra acestei chestiuni, de un redactor al ziarului „Adevărul" d. Maniu a declarat:

„E tot ce doresc. Declaraţiile pe care e-am făcut presei, au fost absolut exact reproduse de ziare şi sunt nerăbdător să dovedesc adevărul lor.

Imi pare bine că d. Stelian Popescu a luat calea aceasta. Numai să nu se plictisească, căci va avea cam cu mulţi de furcă".

Avionul „Columbia"
gata de zbor peste Atlantic

Paris 15—Eri a sosit la Cherbourg constructorul motoarelor pe care le-au folosit Lindbergh, Chamberlin şi Byrd.

El a examinat motorul avionului „Miss Columbia" al lui Chamberlin constatând că se află în bună stare şi că poate întreprinde un sbor peste Atlantic. Motorul poate rezista 300 de ceasuri în aer.

Concediu

Atena 15.—D. Langa Râşcanu ministrul României la Atena, pleacă zilele acestea în concediu.

INFORMAŢII

x Aseară a avut loc la biserica Sft. Spiridon, solemnitatea căsătoriei religioase a d-rei Carmen Gheorghiade, fiica d-nei şi d-lui N. Gheorghiade, directorul general al Creditului Urban,—cu d. lt. C. Climescu din artilerie.

Nuni au fost d-na şi d. C Gheorghiade, bunicii miresei.

Serviciul divin a fost oficiat de P. S. S. Arhiereul Grigore, înconjurat de un sbor de preoţi.

A asistat foarte multă lume din elita Iaşului.

ȘTIRI DIN ȚARĂ ȘI STRĂINATATE

Se anunță reinstalarea vechiului
Consiliu de administrație al Camerei de Comerț

In cercurile guvernamentale din localitate se vorbește că reinstalarea vechiului Consiliu de administrație al Camerei de Comerț, ar fi chestie de zile.

Vechiul consiliu al Camerei, în frunte cu d. Ștefăniu, a fost dezolvat pe tema micșorării numărului membrilor camerei de comerț.

Justiția care a fost sezizată prin acțiunea în contencios introdusă de vechiul comitet, a arătat prin decizia dată, că nu se poate atinge de un act de guvernământ; micșorarea numărului membrilor camerei fiind un act de guvernământ care scapă de sub controlul justiției.

Suprema instanță de judecată a țărei — Inalta Curte de Casație, a confințit această decizie.

Actualul guvern, însă, în urma intervenției făcute de reprezentanții Comerțului și industriei eșene, a înțeles să repare stirbirea prestigiului lașului — făcută de fostul guvern, doar pentru a face jocul unor partizani.

Actualul consiliu al Camerei de Comerț, va fi dizolvat, tocmai pentru motivul care a fost dizolvat vechiul consiliu.

Prin intervenția, făcută de reprezentanții industriei și comerțului, se cerea să se redee lașului, numărul de consilieri ce-l avea înainte.

In cercurile politice locale, se crede că intervenția a avut succes și până în câteva zile, actualul consiliu de ad-ție va fi dizolvat,

INTERIM

Din Vaslui

Vaslui *Sinucidere.*— Locuitorul Ion Ghilasă, om cu stare și bine văzut în satul său Valea-Hagi, suferea de mult timp de pelagră.

Din această cauză a încercat în câteva rânduri să se sinucidă, dar împrejurările îi zădărniceau planul. Zilele trecute folosindu-se de prilejul că a rămas singur în casă, atârnă o frânghie de o bârnă a tavanului și se spânzură.

Parchetul a autorizat înmormântarea.

Evadarea unui deținut.—S'a telegrafiat Parchetului local că individul Gh. Masilă zis și Ștefan Bocăneț condamnat pentru crimă și atentat la pudoare, a evadat din închisoarea Focșani.

Moartea tragică a unui bandit. —Gh, Corbu care purta încă 5 pseudonime, era urmărit de mai multe parchete din țară fiind implicat în diferite tâlhării.

Intorcându-se în satul său natal Cănești, fu recunoscut de săteni care încercară să-l prindă. Făcând uz de armă, s'a sinucis din imprudență printr'un cartuș ricoșat.

Pentru cititori.— Orice inserție în ziarul „Opinia" se poate face prin corespondentul local.

Cirus

ASPECTE

(Continuare din pag. I-a)

ceas anumit din noapte ca să frângă liniștea odihnitoare a celor sortiți să cadă învinși de dînsa.

Revoluția cea adevărată e un dezastru creator și nu indivizii negativi o conduc; revoluția franceză nu s'a desfășurat cu program și cea rusească a trecut dincolo de barierele pe cari le-au fixat timorații cadeți ai lui Milincov.

Revoluția cea mare se știe întotdeauna din ce punct are să pornească, dar nici nu se poate prevedea măcar unde se poate opri. Cel mult Conu Leonida și cei deopotrivă cu dânsul cred că revoluția se face cu indicații dela gazetă și că fiecare împușcătură la colț de stradă sau pe baricade, este fixată dinainte printr'o ordine de bătae; generalii cei mai destoinici s'au dovedit incapabili să reziste, cu armate regulate, puhoiului revoluționar.

Puhoiului revoluționar, natural, cel adevărat, iar nu canaliei de uliți compusă din bețivi plătiți să camufleze o revoluție, așa cum alții camuflează un guvern; câteva geamuri sparte și câteva bâte cari se agită în mâni tremurătoare, nu înseamnă nimic.

Dar bunul-simț și înțelepciunea poporului român, cred că n'a venit vremea pentru jertfa supremă pe care o cere revoluția; o întâmplare fatală, o schimbare prevăzută și așteptată, nu constitue punctul de plecare al batalioanelor revoluționare.

Iată de ce opinia publică nu se emoționează de articolele oficiosului averescan, culese cu literele cele mai grave; iată de ce domnul Goga apare tot atât de ridicol ca și Conu Leonida care, sperios și emoționat, confunda bătăile propriei sale inimi cu explozii de dinamită când nu dădea proporții de loviture de tun ciocănitului în ușă al servitoarei care venea să vadă dacă stăpânii au nevoe de dânsa...

G. SPINA

In apărarea
filozofului Socrate

(Continuare din pag. I-a)

Socrate are avocați, în zilele noastre: sunt scriitorii și interpretatorii lui.

Totdeauna a avut înțeleptul atenian apărători. Primul și cel mai mare, a fost Platon. D. Parudopulos ar face bine prin urmare, dacă e animat de intenții frumoase, să-și caute clienții printre orfanii și năpăstuiții soartei care sânt și astăzi din belșug la Atena — ca oriunde pe pământ.

Socrate în fața judecătorilor, a spus ceiace trebue șters printr'o „revizuire": „Vă plictiseam repetându-vă dimineața și seara că trăiți rău. Dacă credeți, omorându-mă, că veți scăpa de mine vă înșelați amar: sarcina mea va fi luată și dusă mai departe de alții, mai importuni, mai indiscreți, decât mine, și mai puțin indulgenți, pentrucă vor fi mai tineri. Nu-i decât un mijloc cinstit, de altfel foarte ușor, de a reduce la tăcere pe cenzori: nu a-i suprima, ci a-i asculta cu supunere a li se supune și a se îndrepta. Iată ce-avem de prezis acelora dintre voi care m'au condamnat: Acum, adio".

OBS.

Afacerea cu cele cinci anuare „Rudolf Mosse" dela Banca Generală
Denunțul primit la Parchet. — Descinderea poliției la Banca României.— D. I. G. Popovici invitat la poliție

Parchetul a primit zilele acestea un denunț, prin care se arăta că după ce Banca Generală a fost declarată în stare de faliment, unul din foștii conducători, s'a introdus în localul băncii de unde ar fi sustras 5 anuare străine de mare valoare.

Denunțătorul preciza că acum cele cinci anuare s'ar găsi la Banca României din str. Gh. Mârzescu.

*

Parchetul a deferit afacerea spre cercetare Cabinetului I Instrucție.

Ieri după amiază d. Sprinceană, șeful Brigăzii de Urmărire, având autorizația judelui de instrucție, a făcut o descindere la Banca României.

In cabinetul d-nului Berman Gutman, directorul Băncei, s'au găsit cele cinci anuare „Rudolf Mosse".

Intrebat asupra provenienței anuarelor, d. Gutman, a declarat că le-a cumpărat de la d. I. G. Popovici, pe preț de 4500 lei.

Ori se știe că domnul I. G. Popovici, e fost administrator delegat al Băncei Generale; iar cumpărătorul d. Gutman, e și d-sa unul din foștii directori ai aceleiași bănci.

*

D. comisar Sprinceană a dispus ridicarea celor cinci anuare, și a invitat pentru astăzi la Poliție pe d. I. G. Popovici, spre a da lămuriri.

Sustragerea anuarelor „Rudolf Mosse" de la masa credală și care erau sub sigilul, va avea urmări.

REP.

FRATRICID

O impresionantă nenorocire ni se comunică din Fălticeni.

Flăcăul Manole Simion din satul Stroheni, pe când vroia să-și curețe arma și neștiind că e încarcată, a tras tragaciul. Glontele a nimerit pe sora lui mai mică Maria.

Lovită în inimă, nenorocita copilă a încetat imediat din viață.

UN COPIL
de la orfelinatul din Ungheni, s'a înecat în Prut

Căldura de alaltăeri a atras spre Prut, o droae de copii dela orfelinatul din Ungheni.

Printre ei se afla și băiatul Bădiță Silvestru. Acesta a înaintat prea departe în apă, și neștiind să înoate s'a înecat.

Cadavrul nefericitului copil încă n'a fost pescuit.

Se fac cercetări.

O victimă a pelagrei
Sinuciderea unei femei

Femeia Anica Lăcătușu din com. Belcești—Iași, suferea de mai multă vreme de pelagră.

In ultimul timp boala îi devenise atât de chinuitoare, încât nenorocita femee se hotărâ să-și pue capăt zilelor.

In adevăr, ea a fost găsită înecată într'o fântână.

Ziarul „Opinia" face abonamente lunare, pentru orice stațiune balneară sau climaterică. Costul unui abonament este de lei 100.

Concurs ciclist

Duminecă 24 Iulie crt. se va alerga pe distanța Iași-Roman-Iași 170 Km. Cursa ciclistă anuală a clubului Sportiv „Marathon".

Premii de valoare se vor da primilor sosiți.

Pot concura orice membri ai cluburilor sportive afiliate la F. S. S. R. contra taxă de 200 lei, până la 22 Iulie ora 8 seara la ședința clubului Iași Str. Bărboi No. 7.

Pentru memoria unor eroi
din 1877

Fălticeni.—*Chemare.*— La 19 Septembrie se împlinesc 50 de ani dela moartea eroului Maior Ioan fost combatant al Bat. II Reg. 15 Dorobanți (azi 15 inf. P. Neamț) și al cărui bust e ridicat în oraș.

In acea zi va avea loc o solemnitate în memoria oștenilor din acel regim. căzuți împreună cu comandantul lor în războiul pentru Independență la Grivița No. 2.

Toți veteranii războiului 1877-78 din jud. Fălticeni și din fost jud. Suciava și care supravețuiesc sunt rugați să binevoiască ca Duminică 17 Iulie c. ora 11 dim. să fie prezenți la d. General Mihăiță str. Mare, care a fost sublt. și combatant la Grivița No, 2.

Aceasta ține loc de orice invitațiune.

Inspecție.— Zilele trecute a sosit în localitate d. colonel de Monte Mira inspectorul general al corpului de sergenți din întreaga țară.

Grație muncii depuse de către comandantul sergenților d. V-le Mihaiu, Inspecția a avut o reușită deplină. Dl. Inspector a felicitat pe com. sergenților asigurându-l că meritele D-sale vor fi puse la înălțimea gradului pe care i-l va oferi. De asemenea a adus elogii sergentului revizor Miron D-tru. D. Polițai Vasile Grigorescu ar putea să se bucure apreciind elementele D-sale.

Schimbări.— In locul d-lui C. Vasilian directorului Băncii Naționale din localitate transferat la București, a sosit d-l I. S. Gheorghiu din Ploești.

L. Noir

Colaborarea
politico-militară anglo-germană

Guvernul englez continuă a-și pune în aplicare planul de a atrage Germania în sfera de acțiune a Marei Britanii.

Cunoscutele acte de colaborare militară anglo-germana, sunt complectate prin invitația făcută Berlinului de a trimite un ataşat militar la Londra.

Pentru a masca lucrurile, Anglia a făcut aceiaș invitație și Austriei, Bulgariei ș Ungariei, — declarând că asemenea invitațiuni nu sunt oprite de tratatul din Versailles.

Ungaria s'a grăbit cea dintâi să-și numească un ataşat militar la Londra, în persoana printului de Hohenlohe.

Germania întârzie intenționat numirea ataşatului său, vroind să obție în prealabil invitațiunea de a trimite un ataşat și la Paris.

Sinuciderea unui cioban octogenar

Fălticeni.— Din satul Gaineni ni se anunță sinuciderea unui moșneag de 86 ani.

Moșneagul, ciobanul D-tru Popa—pe când se afla cu oile pe munte, și-a tras un foc de revolver în cap, murind pe loc.

Sinuciderea a fost aflată câteva zile mai târziu, când un copil s'a dus cu mâncare la stână.

INFORMAȚII

x Starea Suveranului este staționară. Injecțiile cu serul trimis de d-rul Hartman au reușit să menție starea de până acum a Regelui, care era suficient de mulțumitoare.

x Aseară au plecat la București d-nii P. Bogdan, Rectorul Universității, V. Butureanu, decanul Facultății de Științe și I. Botez, decanul Facultății de Litere.

Comisiunea se va prezenta d-lui dr. Anghelescu, Ministrul Instrucțiunei, în chestia construcțiilor dela Universitatea din Iași.

Piața Valutară

Leul la Paris a cotat ieri 15,45; la Zurich 3.19.

Devizele în Capitală au notat: Francul francez 6,44; belga belgiană 22.90; francul elvețian 31.60; lira engleză 798; dolarul 164; lira italiană 8.95; coroana cehă 4,87; Rentenmark 36.95.

x Senatorul consiliilor comunale și județean.—La alegerea senatorială de eri, d. Petru Fântânaru a fost ales cu 392 voturi.

D. Petru Pogonat, (averescan) a întrunit 33 voturi, iar d. Gh Ciobanu, național-țărănist 15 voturi.

x Palatul de Justitie a intrat de eri în vacanță.

x Camera de punere sub acuzare a respins apelul făcut de Parchet, contra punerei în libertate a fostului primar din Rediu Mitropoliei, V. C. Boureanu, acuzat de falșuri în administrația publică.

x D. V. Burlacu, impiegat la prefectura de județ, a fost transferat în aceiași funcțiune la serviciul tehnic județean.

x *Copil găsit.*— Pe str. Săulescu, în curtea hotelului Schiler, a fost găsit astă noapte un copil nou născut.

Copilul care e de vreo 4 luni e de sex bărbătesc.

x D. Sebastian Toma a fost numit șef de cabinet al prefecturei de județ.

x Personalul Serviciului Sanitar al orașului n'a primit încă salariile pe luna lunie.

Din 130.000 lei, Primăria a dat abia 17.000 lei.

x *Achitarea inspectorului Lambrior.* — Comisia disciplinară pentru judecarea institutorilor și învățătorilor compusă din d-nii I. Gorgos, consilier, președinte, Al. N. Ganea consilier și I. Coroi, decauul facultății de drept, judecând procesul intentat de fostul Ministru al instrucțiunii, d-lui inspector școlar inamovibil în Reg. XII școlară Bacău, Ioan Al. Lambrior, l'a achitat, găsind acuzațiunile aduse d-lui Lambrior nefondate și isvorâte din patimă politică.

x D. Prof. Dr. Mironescu, a părăsit localitatea, plecând în viligiatură.

x D. Th. Botez, intendent la sala de sport și muzică, s'a tânguit poliției că'n cursul nopței, necunoscuți au desciuat ușa cu chei falșe și dintr'un saltar i s'a furat o sumă de bani.

In graba, de a pleca, hoțul a uitat să mai ieе și sperhacul, care a fost predat poliției.

x Astăzi dimineață a început la Prefectura de județ, pxamenul pentru ocuparea primului grad în funcțiuni ad-tivi.

La vizita medicală făcută de d. dr. Vasiliu, medicul primar al județului, au fost respinși 6 candidați.

După amiază a avut loc examenul scris, iar oralul începe Luni dimineața.

x *Moartea unui centenar*— In comuna Mogoșești (Iași) a încetat din viață zilele trecute, locuitorul Ioan Marin în etate de 100 ani.

De notat este faptul că acest sătean a fost sănătos toată viața și a decedat a doua zi după ce a împlinit suta de ani.

El își pregătise toate cele necesare îngropăciunei, deoarece o vrăjitoare îi povestise că va trăi exact o sută de ani.

x *Furturi.* — D-na Sevastița Petrescu din str. Canta 6, a reclamat poliției că în lipsa ei de acasă i s'a furat o mare sumă de bani.

— Ancherman Kachmil precupeț din Bul. Brăteanu, a reclamat să dormind în cârciuma lui Iosub Herșcu din str. Cizmăriei, a fost jefuit de suma de 30.000 lei.

In legătura cu acest furt, a fost condus la poliție precupețul Ioan Copacea.

— Prin spargerea unui geam s'au furat de la cârciumarul D-tru Petrariu din str. Petru Rareș, numeroase sticle cu băuturi spirtoase.

— Am relatat furtul de la magazinul Intim Club din Piața Unirei.

Necunoscuți spărgând un geam de la atelierul magazinului a umplut nn coș cu haine.

Dar când să iasă, au fost surprinși de poliție.

Hoții au lăsat hainele, reușind să dispară.

A doua zi, proprietarul magazinului d. Matei Schwartz, a constatat lipsa servitoarei Sasa Trifan.

Eri. proprietarul magazinului zărind pe fosta lui servitoare, a trimis-o la poliție, sub învinuirea de a nu fi străină de furt. Ea este cercetată de d. comisar Sprinceană dela Brigada de urmărire.

DENTISTUL
Fr. Grünberg
după o practică îndelungată și-a deschis institutul dentar
Strada Cuza Vodă No. 1
(vis-a-vis de Farmacia Jelea Halta Sărărie)
Execută toate lucrările de proteză și chirurgie dentară
Prețuri moderate
Consult. 9—1 și 3—7

Scrisoare de mulțumire

Ștefănești 6 Iulie 1927

Onor.

„ANCORA"

Societate Română de Asig. G-le

Direcțiunea Regională

IAȘI

Cu o deosebită plăcere am primit vestea că și eu sunt unul printre fericiții câștigători a asiguraților Dvs. din ramura asigurărilor populare a căreia tragere la sorți a avut loc la 1 Iulie 1927.

Astăzi primind — după o scurtă plată de câte-va luni de zile suma de:

Lei 20.000 — (două zeci mii) care reprezintă capitalul asigurat cu Polița No. 17307 cu amortisment, țin să vă mulțumesc prin publicitate atât Dvs cât și Agenției Ștefănești pentru culanța cu care m'ați servit și achitat imediat suma de mai sus, și voi recomanda tuturor cunoscuților mei de a face astfel de asigurări la Soc. „ANCORA" unde se vor putea bucura eventual de norocul ce l'am avut eu.

Rămân al Dvs. devotat

Cu deosebită stimă

Lupu Grișaru

Ștefănești

Sfoară de Manila, Articole de Frângherie, Sforării, Articole de Pescuit, pânzeturi pentru saltele, saci și ambalage. HAMACURI solide, cu prețurile cele mai avantajoase, găsiți numai la renumitul magazin
ZEIDA I. ROȘI
strada Ghica-Vodă 67

Dr. H. Wechsler
Boli interne, Genito-urinare
Sifilis
DIATERMIE
pentru boli urinare, boli de femei, reumatism, nevralgii, migrenă, gută, diabet, boli de stomach etc
Consult: 8-11 a. m. 2-8 p. m.
IAȘI, str. Armeană 4

Dr. Marcu Caufman
BOLI INTERNE
VENERICE și SIFILIS
Consultă zilnic 2—8 p. m.
Iași, str. Palat 52

Elevi la învățătura tipografiei se caută la **Tipografia H. Goldner.**

ANUL XXIII-N 6044

3 LEI EXEMPLARUL

DUMINICA 17 IULIE 1927

ABONAMENTE

Lei 1000 pe un an
„ 500 „ 6 luni
„ 300 „ 3 luni

BIBLIOTECA UNIVERSITATII IAȘI

OPINIA

ZIAR POLITIC COTIDIAN

ANUNCIURI
se primesc la toate Agenţiile de Publicitate şi la Administraţia ziarului
Iaşi—Str. Gh. Mârzescu 17

Problema apei la Iaşi

Apa arteziană

In mai multe rânduri s'a evidenţiat îngrijorarea pentru lipsa tot mai puternic simţită, a apei în oraşul nostru.

Deşi problema a fost rezolvată în chipul cel mai fericit posibil, prevăzându-se o sporire a populaţiei de 100 la sută totuşi, din cauza insuficientei rezistenţe a conductei de aducţiune şi din cauza risipei condamnabile ce se face cu apa distribuită fără contor, lipsa apei se constată zilnic de murdăria groaznică în care se îneacă oraşul, din nestropirea străzilor, din necurăţirea gurilor de canale, din starea jalnică a vegetaţiei din grădinile publice, din nemulţumirea populaţiei cari nu dispune la nevoe de apă, din ravagiile incendiilor, care nu se pot localiza şi din neputinţa neînsemnatei industrii de a se desvolta şi de a se fixa în preajma acestui oraş, a cărui populaţie, îndeajuns de numeroasă, nu-şi poate valorifica munca şi priceperea.

*

Fostul Director al serviciului comunal al apelor d. inginer Mihail Velt, al cărui competenţă în această chestiune stă mai presus de orice discuţiune, având în vedere nevoia urgentă de a se spori debitul de apă şi enormele dificultăţi financiare, pe care le-ar ridica dublarea conductei dela Timişeşti—conform proectului original,—a discutat necesitatea unui studiu al alimentărei cu apă a oraşului folosindu-se apa de mare profunzime ce trebue să se găsească în şesul Bahluiului şi care, după toate probabilităţile, s'ar putea obţine prin puţuri arteziene.

In acest scop d-sa propune executarea unui sondaj adânc în acest şes.

Lucrările de alimentare cu apă ale oraşului Bălţi care sunt executate pe baza unor consideraţiuni asemănătoare, precum şi lucrările de alimentare cu apă ale fabricei de spirt de lângă staţia Munteni din jud. Vaslui, făcând dovada unei structuri şi stratificaţiuni geologice asemănătoare, i-au îngăduit să dea propunerei sale o bază cu suficiente garanţii de verosimilitate.

In afară de sondajele efectuate cu prilejul acestor lucrări, mai avea la îndemână şi sondajele mai vechi şi mai apropiate de laş, executate pe valea Calcainei şi pe platoul dela Miroslava, cu ajutorul cărora d-sa a putut aprecia posibilitatea de a găsi la adâncime un strat aquifer puternic cu apă potabilă, sau cel puţin întrebuinţabilă în industrii. Sondajele mai depărtate dela Chişinău şi dela Cetatea Albă ajută într'o măsură oarecare la întărirea acestei supoziţiuni.

Sondajul, pe care societatea „Ţesătura" îl execută acum în curtea atelierelor sale din str. Socola ajuns deja la 285 m. adâncime este binevenit spre a da cele mai preţioase informaţiuni pentru deslegarea acestei importante chestiuni.

Universitatea ieşană, pe care acest excepţional de adânc sondaj, executat în laşi, o interesează în chip deosebit pentru lămurirea unor probleme geologice, urmăreşte zi cu zi progresul lucrărilor de foraj.

Nu înţelegem lipsa de interes manifestată de Primărie şi mai ales a industriaşilor ieşeni, care, fără apă din belşug, nu vor putea asigura nici desvoltarea unor industrii specifice regiunei agricole a laşilor, nici creiarea altora noui şi nici nu vor avea vreodată suficiente garanţii de apărare împotriva incendiilor care, pretutindeni la noi, fac ravagii ce nu vor putea fi acoperite nici odată prin ajutoarele societăţilor de asigurare şi cu atât mai puţin ale loteriei sinistraţilor!

Noi socotim acest sondaj, aşa de important pentru viitoarea desvoltare economică a laşilor, încât ne facem o datorie atrăgând serioasa atenţiune, în primul rând, a edililor ieşeni şi apoi a Ministerului de Agricultură, deoarece, pentru a obţine rezultate cât mai valoroase, va trebui scoborât cât mai adânc posibil.

Intr'adevăr, dacă se verifică existenţa unei bogate pături aquifere, care ne-ar putea da apă arteziană sau macar ascendentă, atunci şi problema irigărei întinselor terenuri din valea Bahluiului se poate rezolva, aşa precum s'a rezolvat probleme analoage în California şi provincia Utah din Statele Unite, utilizându-se puţurile arteziene în locul costisitoarelor lucrări de baraje.

Ing. ANDRIESCU-CALE

Trotzki a revenit la Moscova

Stalin se retrage?

Ziarele din Berlin anunţă că Trotzki s'a înapoiat la Moscova, reuşind să se strecoare, deghizat ca lucrător. Imediat el a luat contact cu prietenii lui şi a început propaganda printre muncitori, atăcînd violent politica lui Stalin şi a comitetului central al partidului.

Se înregistrează şi versiunea că Stalin ar fi hotărît să demisioneze din funcţiunile sale, din motive de oboseală.

S'a dat de urma aeroplanului lui Nungesser şi Coli!

Londra 16. – Doi vânători au descoperit în interiorul insulei Terra Nova rămăşiţele unui aeroplan; se presupune că ar fi epava aparatului lui Nungesser şi Coli.

Actualităţi politice

Opoziţia şi parlamentul

D. Iorga, secondat de averescani, sfătueşte pe naţional-ţărăniştii să demisioneze din parlament.

Se ştie că precedentul guvern averescan făcuse alegeri cel puţin tot atât de scandaloase ca acestea de astăzi ale liberalilor Totuşi d. Iorga n'a fost atunci de părere ca opoziţia să se retragă din parlament.

Dacă apostolul de la Văleni are acum aşa idei vajnice (pe pielea altora) e numai fiindcă n'a fost ales şi d-sa în Cameră.

Rândul trecut, d. Iorga s'a ales pe listele naţional-ardelene. Astăzi nu s'a mai eles, fiindcă n'are partid şi n'are masă electorală.

Asta nu-i motiv ca naţional-ţărăniştii să renunţe la situaţia lor proponderentă, pentru a satisface programul d-lui Iorga.

*

Averescanii sunt şi ei pentru retragerea din parlament... a naţional-ţărăniştilor,—conform deviziei: „ce-am avut şi ce-am pierdut"!

Dar averescanii mai fac pe revoluţionarii şi ameninţă zilnic cu vărsări de sânge!!

Partidul cel mai tipic al pirateriei oligarhice, face pe revoluţionarul...

Te apucă, pur şi simplu greaţa

X

ASPECTE

575000...

Oraşul nostru zace în cea mai balcanică murdărie. In afară de această pacoste care pare imposibil de înlăturat, mai sînt o mulţime de mizerii depe urma cărora cetăţeanul acestei nenorocite urbe sufere în fiecare clipă.

Graţie lipsei de grijă a edililor, nu există nici măcar o grădină publică mai simpatică, bietul Copou fiind pus la dispoziţia sutelor de societăţi cari exploatează—cu câteva rachete şi ghirlânzi de brad—bănc le şi posibilitatea de odihnă la aer curat a oamenilor cari în zilele de vară nu'şi pot îngădui luxul villegiaturii.

Apoi, construcţiile cari se ridică, adaugă şi ele o parte de nenorocire: insalubre, inestetice, compromit cel mai elementar bun-simţ şi aceasta din pricină că serviciul technic al municipiului are el însuşi nevoe să fie reconstruit din temelii.

Nici o preocupare pentru frumos nu au edilii noştri; laşul care are poziţii atât de pitoreşti, încojurat de Repedea, Cetăţuia, Galata, şi de celelalte dealuri şi platouri, este condamnat să decadă în fiecare zi şi să se otrăvească în atmosfera otrăvită a canalurilor necurăţate, pentrucă nimeni nu are dragoste adevărată pentru acest oraş care are toate resursele să fie unul din cele mai frumoase ale ţării...

(Continuarea în pag. IV-a)

CUTREMURUL DIN PALESTINA

O stradă in Ierusalim, greu încercată de recentul cutremur.

Din toată lumea

Indrăzneţe proecte aeronautice.— Cel mai bun aviator turc, Bodjihi-Bey, pregăteşte zborul extraordinar Angora—New-York, fără escală. Pentru îndeplinirea acestei isprăvi, aviatorul a primit de la guvernul turc o importantă sumă de bani.

— Doi aviatori belgieni, Medaets şi Verhaegen, pregătesc un mare zbor fără escală, de la Bruxelles la Leopoldville în Congo (Africa). E verba de 6400 km. care urmează a fi străbătuţi în 36 ceasuri.

*

La îngrămădeală. — La New-York e lume multă; străzile sunt mereu aglomerate. Închipuiţi-vă ce intensitate la aglomeraţia în zilele de manifestaţiuni populare... Şi deci nu-i nici o mirare că se întâmplă accidente.

Astfel, se anunţă că, în cele 3 zile de serbătorire a independenţii americane, au murit pe străzi 235 persoane, fie călcate de vehicule, fie lovite grav de explozia artificiilor.

*

Logodnă princiară. — Se spune că în curând se va celebra la Bruxelles logodna prinţesei Marie-José, fiica regelui Belgiei, — cu prinţul Amedeu d'Aosta, nepotul regelui Italiei.

*

Congres religios. — In ultimile zile, Lyonul a fost un oraş al rugăciunilor şi imnurilor religioase. Timp de 4 zile (zi şi noapte) au avut loc în oraşul francez, solemnităţi pioase, cu prilejul „congresului enhoristic" (adica, al sfintei împărtăşanii) întrunit acolo.

Congresul s'a încheiat cu o impresionantă procesiune pe străzi, în frunte cu mai mulţi cardinali şi episcopi, şi la care au participat pesie 100,000 oameni.

*

Un nou motiv de divorţ. O femee din San-Francisco (Statele-Unite) a făcut cerere de divorţ, pe motiv că soţul ei o obligă să poarte fustă lungă şi ciorapi cu ţesătură deasă. Divorţul a fost acordat imediat.

Judecătorul şi-a justificat hotărârea în termenii următori:

— „Un om care-şi sileşte nevasta să poarte rochii prea lungi şi ciorapi deşi, câtă vreme toate consorele ei se primblă în tualete uşoare şi scurte, şi poartă ciorapi transparenţi, — un astfel de om nu merită să aibă nevastă"!

Anchetă...!

Un magistrat care a prezidat o secţie de votare din jud. Ilfov, a consemnat în procesul-verbal, toate abuzurile administraţiei, toate neregulile şi presiunile jandarmilor.

Faţă de aceste constatări ale magistratului corect, s'a ordonat imediat anchetă. Impotriva administraţiei abuzive? Nu; ci în contra... magistratului!

Şi probabil că bietul om va plăti scump corectitudinea lui, în această societate de scandal şi neruşinare.

UN ZBOR TRANS-ATLANTIC pregătit de franceji

Paris 16.—Aviatorii Dieudoné şi Costes speră să plece la 25 Iulie pentru un raid transatlantic, cu un avion ce va purta numele „Nungesser et Coli". Aviatorii vor urma calea Azore-Halifax—New-York, propunându-şi să efectueze raidul în 42 ore, cu viteză de 170 kilometri pe oră. Aparatul va fi prevăzut cu o instalaţie de telegrafie fără fir,

Guvernul francez va trimite vapoare şi hidroavioane în regiunea Azore şi în golful Gascogne.

Alegerile, o ficţiune!

Acum că se cunoaşte rezultatul alegerilor generale pentru camera şi senat şi se văd majorităţile sdrobitoare obţinute de partidul de la putere, ne întrebăm dacă nu ar fi mai simplu, pentru a evita perturbări în ţară care se produc în totdeauna în alegeri; ca partidul căruia Regele i-a acordat puterea, să-şi numească mandatarii săi în parlament, după cum numeşte pe ori-ce funcţionar public, lăsând un număr de locuri pentru opoziţia care în asemenea caz să fie reprezentată într'o proporţie oare care, prin şefii de partid şi fruntaşii ce se vor indica.

Căci în definitiv pentru guvernamentali, tot la aceasta se revine. Alege guvernul în parlament pe cine voeşte. Şi deci cu sistemul ce propunem s'ar isprăvi sbuciumările zadarnice, cheltuelile mari (uşor suportate de cei de la guvern şi greu de cei din opoziţie), bătăile şi ingerinţele inerente alegerilor, şi în fine o perturbare generală în dauna intereselor obşteşti.

Cum că lucrurile sunt aşa, luaţi ca exemple recente, rezultatele obţinute de liberali în alegerile precedente, când abia căzuţi de la putere, au intrunit în opoziţie la alegerile generale, un număr derizoriu de voturi, faţă de voturile partidului averescan venit la putere, şi care întrunise mari majorităţi; pentru ca la rândul lor, abia căzuţi de la putere, averescanii să obţină în alegerile actuale un număr ridicol de voturi.

Prin urmare e vădit lucru, că ori-cui M. S. Regele ar încredinţa puterea, acela va obţine mari majorităţi în alegeri. Şi aceasta o ştie desigur M. S. fiind-că'şi cunoaşte ţara şi poporul.

(Continuarea în pag. IV-a)

CUTREMURUL DIN PALESTINA

Moscheea Omar din Ierusalim, clădită pe locul unde exista pe vremuri templul lui Solomon.

Moscheea a suferit avarii din cauza cutremurului de pământ.

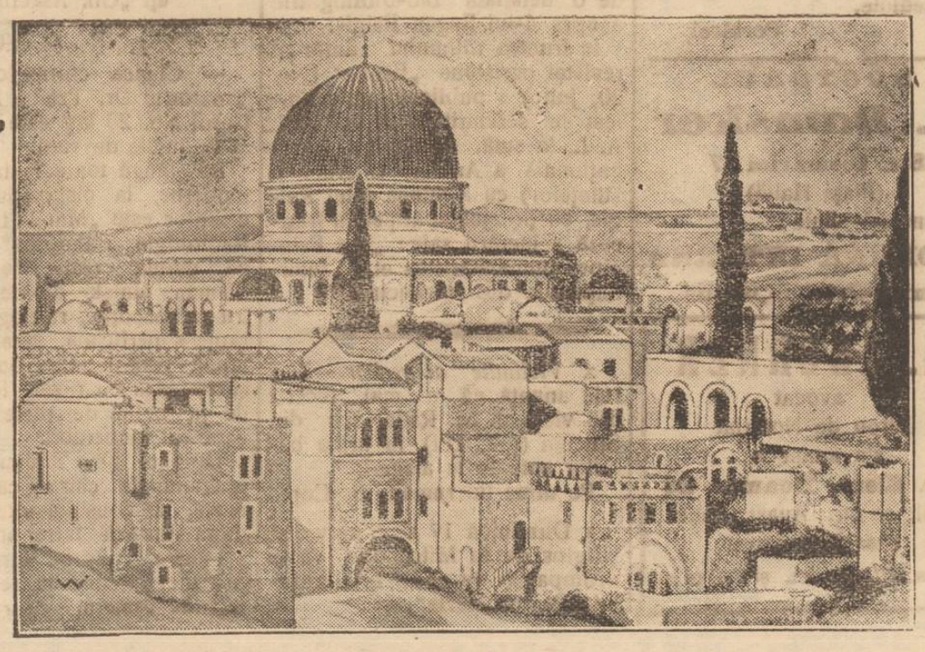

Stabilizarea politică şi stabilizarea economică

de M. ELIAS

Trăim într'o continuă tenziune şi am fi dispuşi în orice moment de epuizare să reîncepem din nou cu vigoarea tendinţei de a realiza.

Acum însă în perioada vacanţei, tendinţele sunt parcă epuizate şi cu toţii tindem spre odihnă.

Iată însă că viaţa economică, care prin complexitatea ei încadrează pe fiecare din noi cu sau fără voinţa noastră şi al cărei motor suntem cu toţii prin nevoile noastre de fiecare zi, nu cunoaşte liniştea vacanţei. Ea este într'o continuă mişcare. Şi în timp ce mulţi dintre factorii anonimi îşi vor petrece vacanţele în creierul munţilor sau pe plajele voluptoase ale mării, economia noastră dă cel mai sever examen de după războiu: *Stabilizarea.*

Fără îndoială că după războiu s'a lucrat la noi fără sistem şi fără axă centrală.

Au fost desigur unele idei dirigente, însă necesităţile politice de fiecare zi cu fluctuaţiile ei, au schimbat aşa de mult ideia centrală încât a rămas de nerecunoscut, De aceia mă miră că a trecut nerelevată în presă ideia d-lui George Brătianu la întrunirea liberală de la Sidoli domniasa a spus: *Se vorbeşte de tot felul de stabilizări, dar în primul rând ne trebue stabilizare politică.*

Fără îndoială că ne trebuie stabilizarea politică, pentru că cea economică nu poate fi de cât un corolar al ei.

Şi ar fi bine ca această ideie aruncată în vârtejul luptei electorale să fie ideia centrală a conducătorilor noştri. De oarece fluctuaţiile epuizează economia noastră.

Căci în viaţa economică şi socială spre deosebire de fenomenele naturale, nu sunt raporturi constante: Alci sunt elemente într'o continuă schimbare, cu tendinţa perpetuă de a se adequa ideilor dirigente ale unei perioade economice.

La noi însă este un haos. Suntem guvernaţi de legea preţurilor şi nu avem un element constant de plată.

Trăim cea mai crâncenă epocă de concurenţă şi de afirmare a individualismului economic când libertatea târgului este libertatea de a sfâşia adversarul.

E selecţiunea naturală activând nu în proporţii geologice, dar accelerată de telegrafia fără fir şi aeroplan şi noi ne sbatem în fluctuaţii vamale şi în miseria transporturilor.

De aceia, dacă noi aşteptăm dela stabilizarea politică pe cea econom că, *fără îndoială însă că fără stabilizarea economică, acea politică va fi iluzorie.*

M. ELIAS

URMARE LA PROCESUL VERBAL

al Societăţei An. de Ţesătorie şi alte Industrii „Casinca"
publicat în „Opinia" No. 6042 din 15 Iulie c.

VECHIU

Art. 29.— Comitetul de Direcţie prin Directorii Industriali ţine la curent inventarul de toată averea societăţei pregăteşte şi supune consiliului bilanţul anual pentrn a fi prezentat la timp verificărei cenzorilor şi adunărei generale a acţionarilor.

Art. 30.— In faţa instanţelor Ad-tive şi judecătoreşti societatea va fi reprezentată prin un membru din sânul său.

Art. 31.— Semnătura socia ă ce angajează societatea, constă din două semnături puse dedesuptul firmei societăţei. scrisă, ştampilată sau imprimată; aceste semnături vor fi ale unui membru din Consiliul de Ad-ţie cu un membru din Comitetul de Direcţie, sau ale unui membru din Consiliul de Ad-ţie sau din Comitetul de Direcţie cu un procurist

Pentru împrumuturi de orice natură una din cele două semnături va trebui să fie neapărat a unuia din membrii Consi iului de Ad-ţie numiţi în Comitetul de Direcţie.

Se va publica în Monitorul Oficial numele acelora ce au semnătura socială cu textul art. de faţă, calitatea lor şi procesul-verbal de numirea în Comitetul de Direcţie.

Art. 32— Membrii Comitetului de Direcţie primesc o remuneraţie fixă lunară ce se fixează de Consiliul de Ad-ţie deosebit de tantiema prevăzută în art. 56.

Art. 33— Directorii industri lor şi întreprinderilor soci tăţei conduc toate afacerile acelor industrii şi întreprinderi în parte, conformându-se legei, statutelor, regulamentului, co tractelor lor de angajare şi deciziunilor luate de Comitetul de Direcţie.

Art. 60.— devine

NOU

Art. 29— Comitetul de Direcţie propune Comitetului de Supraveghere sau Consiliului de Ad-ţie personalul ce trebue numit în diferite servicii. El exercită controlul şi autoritatea asupra întregului personal din servicille interioare şi exterioare, el propune avansările sporurile de salarii, pedeps., revocări. El constată cu proces-verbal hotărârile luate de Consiliul de Ad-ţie, execută hotărârile consiliului, conduce afacerile, îngrijeşte de aprovizionarea la timp a orice fel de produse de materii prime necesare fabricelor, supraveghează direct fabricaţiunea şi buna executare a produselor cum şi vânzarea lor.

Comitetul de Direcţie prin Directorii Industriali ţine la curent inventarul de toată averea societăţei pregăteşte şi supune Consiliului bilanţul anual pentru a fi prezentat la timp verificărei censorilor şi adunărei generale a acţionarilor.

Art. 30— In faţa instanţelor Ad-tive şi judecătoreşti societatea va fi reprezentată printr'o persoană delegată de Comitetul de Supraveghere.

Art. 31.— Semnătura socială ce angajează societatea noastră constă din două semnături puse dedesuptul firmei societăţei, scrisă ştampilată sau imprimată; aceste semnături vor fi: ale unui membru din Consiliului de Ad-ţie anume delegat cu un membru din Comitetul de Suprsveghere sau Direcţie anume delegaţi, sau a unui membru din Consiliul de Ad-ţie anume delegat sau din Comitetul de Supraveghere şi Direcţie anume delegaţi cu un procurist.

Pentru împrumuturi sau angajamente financiare de orice natură, una din cele două semnături va trebui să fie neapărat a unuia dia membrii Consiliului de Ad-ţie sau Comitet de Direcţie anume delegat în acest scop.

Se va publica în Monitorul Oficial numele acelora ce au semnătura socială cu textul art, de faţă şi calitatea lor.

Art. 32 Membrii Consiliului de Ad-ţie cu însărcinări speciale poate să li se fixeze o remuneraţie fixă lunară de de Consiliul de Ad-ţie, deosebit de tantiema prevăzută în art. 56.

Art. 33— Directorii industriilor şi întreprinderilor societăţei conduc toate a cerile acelor industrii şi întreprinderi în parte conformându-se legei, statutelor, regulamentului, contractelor lor de angajare şi deciziunilor luate de Consiliul de Ad-ţie.

Ei pot lua măsuri urgente ce necesită afacerile societăţei sub rezerva de a referi în cel mai scurt timp Consiliului de Ad-ţie.

(nou) Art. 60— Adunarea Generală poate suspenda plata oricărui dividend pe timp determinat în scop de a achita datoriile şi obligaţiile societăţei de orice natură ar fi ele. Această hotăzâre rămâne definitivă şi nu se poate schimba atât timp cât datoriile pentru care s'a suspendat plata devidentelor n'au fost complect achitate.

Art. 61.—

2) Se autorizâ Consiliul de Administraţie ca să poată oferi credi orilor societăţei în schimbul creanţelorlor: obligaţiuni simple sau cu garanţie reală şi acţiuni de ale societăţei şi i-l autorizâ de a emite obligaţiuni simple sau cu garanţii reale, şi adunarea aprobă.

Ne mai fiind nimic la ordinea zilei Dl. Preşedinte D. Tacu declară şedinla Adunării Generale Extra Ordinară închisă.

Preşedinte (ss) D. TACU
Scrutatori (ss) Alfred Marin
(ss) Dr. D. Iamandi
Secretar (ss) *E. Bartfeld.*

HAINE GATA pentru BARBAŢI BAEŢI ŞI COPII

calităţi superioare şi croială modernă, întrecând cele de Comandă, se poate obţine numai la

MAGAZINUL UNIVERSAL „RATA"

IAŞI — strada Gh. Mârzescu 24 — IAŞI

Având un *Raion* special de *Ştofe străine* cu metru precum şi Mantile de Cauciuc pentru Barbaţi şi Dame, Un *Raion* special de Manufactură, Matăsuri pentru rochii şi manouri, Lenajuri, Chifoane, Zefiruri, Lingerie, Galanterie, Pălării, etc. Un *Raion* special de Incălţăminte pentru Domni şi Doamne, *Mobile, Oglinzi, Pantofi* etc.

SE VINDE CU PREŢURI AVANTAJOASE
PLATIBILE IN RATE LUNARE

PROCES VERBAL

Astăzi 6 Martie 1927

Fiind convocată Adunarea Generală ordinară a Acţionarilor Societăţei Anonime de Ţesetorie şi alte Industrii „CASINCA" în localul fabricelor sale din la i strada Zugravilor No. 47—51 şi constatându-se:

1). Că formele pentru această adunare sunt făcute prin publicarea convocărei şi a Bilanţului şi Contului de Profit şi Pierdere încheiat la 31 Decembrie 1926, în Monitorul Oficial No. 31 şi 37 din 11 şi 18 Februarie a. c. şi în gazeta Universul din 19 Februarie apărut în ziua de 18 Februarie a. c. pentru ziua de 6 Martie 1927 ora 10 dimineaţa.

2). Că sunt prezenţi sau reprezentaţi 44 acţionari proprietari a 13.666 acţiuni în valoare nominală de Lei 6.833.000 ceiace conform cu art. 48 din statute este suficient pentru ţinerea şedinţei, depăşind cu mult pătrimea din capitalul social vărsat de Lei 9.170.387.60.

Dl. Preşedinte D. Tacu deschide şedinţa Adunărei Genera'e ordinare declarând că este legalmente constituită.

După aceasta se desemnează Domnii Alfred Marin şi Dl. D Iamandi ca scrutatori şi Dl. Elias Bartfeld ca secretar.

Se intră în ordinea de zi:

Dl. Preşedinte D. Tacu dă cetire raportul Consiliului de Admiuistraţie, iar Dl. Cenzor Ioan Popovici citeşte raportul cenzorilor.

Dl. Preşedinte prezintă Bilanţul şi Contul de Profit şi Pierdere încheiate pe ziua de 31 Decembrie 1926 şi arată că în urma expertizelor efectuate de specialişti în cursul anului s'au adoptat în Bilanţ valorile reale imobiliare stabilite de aceştia.

Adunarea Generală ia act, aprobă în unanimitate prin aclamaţii bilanţul şi contul de profit si pierdere şi dă descărcare Consiliului de Administraţie de gestiunea sa pe anul 1926.

Se aleg membrii a Consiliului de Administraţie D-nii: I. Nacht, I. Dumitrescu şi C. Korne.

Se aleg cenzori D-nii: R. V. Ioachim, Dr. D. Iamandi şi Alfred Marin, şi senzori supleanţi D-nii: I. Zadic, G. Bejenaru şi N. Calerghi.

Ne mai fiind nimic la ordinea zilei Dl. Preşedinte D. Tacu declară şedinţa Adunărei Ordinare închisă.

Preşedinte (ss) D. TACU
Scrutători (ss) *A. Marin*
(ss) *D. Iamandi*
Secretar, (ss) E. Bartfeld

SPITALUL DE BOLI MINTALE ŞI NERVOASE SOCOLA
Judeţul Iaşi

Publicaţii No. 2530
6 Iulie 1927

Se aduce din nou la cunoştinţa amatorilor că în ziua de 6 Septembrie a. c. se va ine licitaţie publică la acest spital prin oferte închise pentru aprovizionarea cu carne pe anul 1927—1928.

Persoanele care doresc a concura la această licitaţie sunt rugate a se prezinta în ziua de mai sus arătată, ora 10 dimineaţa pentru a depune odată cu oferta şi garanţia de 10 % pentru suma de lei 100.000.

Condiţiile de licitaţie se pot vedea în fiecare zi la cancelaria spitalului.

Licitaţia se va ţine conform articolului 78—83 din legea contabilităţei publice.

p. Director *Dr. Ballif.*

SE CAUTA un băiat harnic pentru încasări şi un agent contra salar bun la Soc. „Ajutorul Nostru" str. Cuza-Vodă 71

OCAZIONAL SE VÂND:
1) Lână ţigae pentru covoare albă şi vopsită.
2) Un covor persan
3) 2 benocle Zeiss şi Göertz
4) Un ceas de salon, antic
5) Una bicicletă şi diferite lucruri de valoare.
6) 1 Oglindă fină 2 m. 10 pe 1 m. bună pentru frizerie.

Se primesc spre vânzare sau în gaj bijuterii, antichităţi, covoare persane, etc.

Dactilografie se poate învăţa bine în timp de o lună. Se copiază acte în str. Cuza Vodă 71

Elevi la învăţătura tipografiei se caută la Tipografia H. Goldner.

DIN HUŞI

Requem pentru dr. Th. Herzl

Huşi 16.— Cu ocazia împlinirii a 23 ani de la moartea d-rului Th. Herzl intemeietorul sionismului modern, organizaţia sionistă din Huşi, condusă de d. Arn Rohrlich, va comemora această dată în prima Duminecă după 20 Iulie a. c.

Pe lângă obicinuitul requiem, se va organiza o şezătoare herzeliană la care d. avocat Daniel Segal va vorbi despre opera şi idealismul primului sionist.

Se va face lectură din scrierile lui Herzl. Şezătoarea se va încheia cu o audiţie muzicală.

In amintirea regretatului avocat Ivănescu. Baroul local a botezat zilele trecute copilul defunotului avocat Radu Ivănescu, ucis în bătăi anul trecut la Vaslui în împrejurările relatate la timp în ziarul nostru.

Naş a fost dl. avocat V. Baltăpoiu, decanul baroului de Fălciu.

Leontin

PIERDUT chitanţa de salar pe lunile Iulie şi August 1927, în valoare de Lei 8628.— pe numele subsemnatului.

CONSTANTIN POPA
Invăţător, Mogoşeşti

Proprietari, antreprenori, meseriaşi, *Nu cumpăraţi Uleiuri, Văpsele, Lacuri* până ce nu vizitaţi spre convingere *Văpselăria Iancu A. Ghelberg, strada I. C. Brătianu 160.*

CASIERĂ caută spre imediată angajare Farmacia Dr. Koniver.

DE VANZARE moară ţărănească „Brânduşa" situat în centrul oraşului Iaşi, permanent în funcţiune având motor Diesel 60 cai putere, vad mare comercial. Inlesniri de plată.

DE INCHIRIAT un apartament de 4 odăi; garajul de automobil sau magazie de pus marfă (chiar cu luna) şi o odae în curte; str. Sf. Sava No. 14.

DE INCHIRIAT o magazie spaţioasă, cu luna sau cu anul pentru depozitat orice mărfuri. A se adresa la Magazinul „Apollo" str. Ştefan cel Mare 11.

FARMACIE, capitală de judeţ, caută spre arendare, licenţiat cu capital important.
Adresaţi: Dovsem Bercovici-Chemnitz, Iaşi, str. Ştefan cel Mare 54.

Tribunalul Judeţului Iaşi s. III-a

PUBLICAŢIE DE VANZARE
No. 5848 din 12 Iulie 1927

In urma raportului D-lui Jude Sindic No. 5376 | 927, Tribunalul Iaşi s. III-a prin Jurnalul No. 5910 | 927, a autorizat ca prin mijlocirea Corpului de Portărei Iaşi, să se scoată din nou în vânzare prin condiţiunile Jurnalului anterior, prin licitaţie publică, averea falitului Marcu M. David. Portofoliu în Iaşi compus din creanţa, evaluată de expert la suma de 190.376 lei.

Se încunoştiinţează că vânzarea şi adjudecarea acestei a veri, va avea loc în ziua de 5 August 1927, ora 16, în camera Judecătorului Sidic Trib. Iaşi, Palatul Justiţiei.

Licitaţia publică va începe de la suma evaluărei expertului, cu facultatea D-lui Jude Sindic, de a o începe şi dela sumă mai mică, sub rezerva omologărei Tribunalului.

Dosar No. 52 | 926

Preşedinte,
Portărel,

DOCTORUL
R. Damsker
Str. Cismăriei 17
(Piaţa Halei)
Consultă zilnic:
MEDICINĂ INTERNA
Genito-Urinară, Sifilis

H. GHERNER
avocat
Birou de Notariat
s'a mutat în
str. Elena Doamna 26
colţ cu str. Anast. Panu
(casele Brumer)
Cons. 7½-9 a. m. şi 7-9 p. m.

DIN BOTOŞANI

Botoşani— *Bancarc* — Astăz a avut loc adunarea generală a Băncei Botoşănene pentru alegerea unui nou consiliu de administraţie, cel vechi demisionând în bloc.

După discuţiuni furtunoase, s'a ales noul consiliu compus din d-nii R. Savinescu deputat preşedinte, Popovici Băznoseanu şi Cristea Ciomac vice preşedinţi, Eugen Melic, Cristea Goilav şi I. Băznoşeanu membri. S'a mai hotărât lichidarea definitivă a sucursalei Cernăuţi.

Banchet.— Membri partidului naţional-ţărănesc au sărbătorit aseară printr'un banchet pe Dl. P. Irimescu ales deputat cu toată urgia guvernamentală.

Grindină.— Eri seară o ploae torenţială însoţită de grindină s'a abătut asupra părţei de răsărit a judeţului nostru, făcând stricăciuni însemnate recoltelor.

Teatrale.— In ziua de 20 c. va avea loc o reprez. extraordinară a artiştilor teatrului Naţional din Iaşi în frunte cu Mil. Gheorghiu se va juca comedia lui Savoir „Banco", iar pentru zilele de 26 şi 27 crt. se anunţă 2 reprezentaţii ale trupei P. Cottescu cu „Diavolul" de Molnar şi „Romanţioşi" de Rostand.

COR.

Accident de tren

Bacău.— Din Oneşti ni se comunică: Pe când un tren cu lemne, a societăţei Union intra în gara Oneşti, un vagon s'a răsturnat.

Lemnele au lovit pe şeful de tren Leon Emil, rupându-i picioarele.

Străinătatea şi operile d-lui Eug. Relgis

Printre diversele articole apărute în presa străină asupra operelor d-lui Eugen Relgis, e de remarcat un studiu publicat în numărul de Paşti al marei reviste *„The Jewish Tribune"* din New York, sub titlul „Roumania's outstanding social Prophet". Autorul acestui studiu e d-l Solomon F. Bleom redactor la „New-York Times".

Autorul expune în mod documentat concepţia umanitaristă, analizâ d scrierile d-lui Eugen Relgis şi arătând situaţia lui în cadrul literaturii româneşti şi a celei europene.

Deasemenea, în numărul din 12 lunie al publicaţiei *„Svoboda"* din Sofia, e publicat un articol de 4 coloane semnat de Bôris Gudulev, în care e expus concepţia umanitaristă, urmată de o detailată blo-bibliografie asupra d-lui Eugen Relgis.

In fruntea ultimului număr al revistei parisiene „Esope" (No. 20, Julie) e publicat un manifest de solidaritate al lui F. I. A. L. la sută. (Federaţia internaţională a Artelor, Literilor şi ştiinţelor) cu acţiunea d-lui Relgis, cu prilejul apariţiei în franceză a lucrării sale: „Les Principes humanitaristes et l' Internaţionale des Intellectuels".

x *Victimile alegerilor.*—Ziarele anunţă că a mai încetat din viaţă d. M. Rădulescu din Spineni (jud. Olt), în urma bătăilor suferite în alegeri.

Pe urma lui rămân 6 Copii.

x Duminică 17 a. c. serviciul religios de la Mitropolie va fi acompaniat de corul orfelinatului „Regina Maria".

EXPOZIŢIUNI ŞCOLARE LA BACĂU

Bacău.—La şcoala norbală de fete s'a organizat una din cele mai frumoase expoziţiuni artistice şi anul acesta, cu care ocazie lumea intelectuală a Băcăului a putut admira în deplinătatea cuvântului, preţioasele lucrări executate de către elevele şcoalei respective.

Expoziţia a fost organizată de către d-nele profesoare: d-na Elena Colonel Ionescu, d-na Maria G. Fălticineanu, d-ra Vasiliu şi d-ra Monaru, cărora le revine lauda desăvârşită.

O altă expoziţie interesantă a fost deschisă la şcoala secundară de fete, condusă actualmente de d-na prof. Virginia dr. Iulius Cristian.

Asupra acestei expoziţiuni vom reveni în curând.

Măsuri poliţieneşti.— Programul de păstrare şi organizare a ordinei publice, se aplică la Bacău în mod excelent, dată fiind priceperea şi sârguinţa d-lui George Fălticineanu-poliţaiul oraşului.

Pe lângă alte măsuri luate d sa a dispus pentru înlăturarea accidentelor, să se exercite un control riguros asupra circulaţiei automobilelor.

Pentru înlesnirea circulaţiei pieton lor, d-sa a înfiinţat posturi speciale de sergenţi cari au atribuţiunea să înlăture mersul bicicletelor şi cărucioarelor cu copii mici pe trotuare.

Deasemenea, pe timpul iarmarocului, au fost oprite cu desăvârşire jocurile de noroc.

Furt prin efracţie.— Individul Neculai Puşcaşu din com. Elisabeta Doamna, jud. Roman, a furat din tejgheaua debitului de tutun proprietatea d-nei Aneta Edelştein din str. Bacău-Piatra suma de lei 1.500.

Numitul a fost arestat imediat de către d. comisar Neculai Şova şi predat justiţiei.

Urmarea unui act nesăbuit — La spitalul „Pavel şi Ana Cristea" din localitate a încetat din viaţă în urma unor chinuri îngrozitoare, pacientul Vasile Holban, care, după cum se ştie, a fost opărit cu apă clocotită pe când dormea, de către soţia sa Maria Holban, din cauza neînţelegerilor familiare.

COR.

INFORMAŢII

x *Ucenic hoţ.*— Comerciantul Ştefan Barzan din Mah. Adunaţi 17, a reclamat d-lui Comisar Sprinceană şeful Brigăzei de Urmăriri, ca un ucenic al lui Gh. C. Goga i-a furat 7000 lei, dispărând.

Ucenicul fugise la părinţii lui, din Brăila.

Brigada a trimis pe agentul Simion la Brăila, unde a putut găsi pe fugar.

El a fost adus la Iaşi şi cu acte va fi înaintat Parchetului.

x De către Brigada de urmărire a fost arestată fata Domnica Petrov, care a dispărut din serviciul cofetarului Bernştein, furând o sumă de bani,

Ea va fi înaintată Parchetului.

Curs de preparaţie.—Şi în vara aceasta ca şi în ceilalţi ani voi deschide de la 1 August până la 10 Septembrie, un curs de preparaţie autorizat de Onor Minister, pentru băeţii şi fetele care vor să dea concurs de intrare în cl. I-ia, la orice fel de şcoală secundară din localitate

Doritorii se pot înscrie de pe acum numai acasă la subsemnatul din *Str. Păcurari No. 32.*

PETRU MODREANU
institutor la şc. primară de băeţi „Gh. Asachi"

ECOURI

— Clinica chirurgicală din Sanatoriul Dr. Tzaicu Iaşi, str. Carol No. 20 Iaşi esie deschisă şi în lunile de vară.

Pe lângă toate instalaţiunile moderne, la dispoziţiunea pacienţilor este „Marele institut de Radiologie Pandoros" furnizat ca ultima creaţie de Uzinele Siemans Halske din Berlin, pentru radioscopie, radiografie, terapie superficială, terapie profundă pentru toate bolile care se tratează cu razele Roentgen, de la bolile de piele până la cancerul inoperabil.

Domnul Dr. Tzaicu practică operaţiunele chirurgicale dimineaţa, iar consultaţiunile le dă după amează între orele 3—5.

Pentru cazurile urgente de provincie trebue să se reţie telegrafic cameră.

ULTIMA ORA

Revoluţia muncitorească la Viena

Crâncene lupte de stradă.—Edificii publice în flacări.—Viena izolată

Ordonarea mobilizării generale

— Zvon de formarea unui guvern muncitoresc —

Viena 16.— Capitala cunoaşte scene cari amintesc luptele de stradă din timpul marei revoluţii franceze.

Curtea cu juri din Viena a judecat procesul celor trei naţionalişti cari au ucis un muncitor şi un copil al lui la Schattendorf în Burgenland. Acuzaţii au fost achitaţi.

La aflarea sentinţei, numeroase grupe de muncitori au protestat în faţa Palatului de justiţie, în timp ce grupuri de naţionalişti ovaţionau pe juraţi.

Ziarul muncitoresc „Arbeiter-Zeitung" a protestat contra provocărilor naţionaliste, dar îndemna pe muncitori la linişte. Muncitorii însă au refuzat să asculte de ordinele şefilor. Un grup numeros s'a adunat eri dimineaţa în faţa Palatului de justiţie. Lucrătorii dela electricitate şi tramvai au părăsit lucrul —Opriţi să intre în palat, muncitorii s'au dus la Universitate, dar şi acolo se închiseseră porţile de fier.

*

Intre timp, grămezi de muncitori soseau din fabrici şi s'au concentrat în faţa Parlamentului.

Primele lupte

Acolo s'a dat prima ciocnire sângeroasă cu poliţia calare. Muncitorii au ridicat baricade şi au răspuns cu focuri de revolver.

Cancelarul Seipel

Luptele continuau simultan în faţa Parlamentului, a Burgtheatrului şi a palatului de justiţie. Răniţii erau transportaţi şi îngrijiţi în localul Parlamentului.

Incendiarea Palatului de Justiţie

La ora 12 şi jumătate muncitorii au gonit poliţia şi au intrat în Palatul de justiţie, aruncând mobilierul în stradă, distrugând dosare şi dându-le foc. Incendiul a cuprins clădirea, iar pompierii n'au fost lăsaţi să se apropie. Vn grup de 80 poliţişti aflaţi în palat erau în primejdie de a arde de vii.

Lupta cu mitraliere

La ora 3 şi jumătate a sosit o secţie de mitraliere care a deschis focul asupra mulţimii. Au căzut numeroşi morţi şi răniţi.

Mulţimea îndârjită a pornit pe Lichtenfeldstrasse şi a atacat localul poliţiei pe care l-a luat cu asalt şi i-a dat foc. Trei poliţişti au fost ucişi.

Un alt grup de muncitori a dat foc clădirii ziarului naţional creştin „Reichspost".

La ora 4 muncitorii de la căile ferate au declarat greva, la care s'au asociat toţi muncitorii din transport.

Un grup de muncitori a distrus localul ziarului „Wiener Neueste Nachrichten". Nici un ziar nu mai poate apare din cauza grevei lucrătorilor tipografi.

Toate magazinele au tras obloanele.

Numeroase victime

La ora 5 luptele cu mitraliere continuau în faţa Parlamentului şi a Palatului de justiţie. Până la acea oră căzuseră 40 de morţi şi 300 grav răniţi.

Poliţia reuşita cu înversunare şi a reuşit să recucerească piaţa Parlamentului. Din cauza gloanţelor izolate au căzut şi femei şi copii.

In linie de trăgători sânt temeri că muncitorii vor lua ofensiva organizată.

Autorităţile neputincioase

Social-democratul Seitz, primarul Vienei, a declarat că nu poate face faţă situaţiei. Speră că armata va reuşi să impună liniştea. Pompierii au ajuns la Palatul de justiţie.

Există însă temeri de grevă generală. Circulaţia trenurilor pe toate liniile nordice, este complect întreruptă.

Răniţii sunt transportaţi cu vehiculele salvării şi cu automobile particulare. Dar lucrul merge greu, deoarece şoferii s'au asociat la demonstraţie.

Ziariştii nu se pot apropia fiind în pericol de moarte. Câţiziarişti de la gazete reacţionare, au fost grav maltrataţi.

La ora 6 şi jumătate s'a concentrat în centru, iar suburbiile au rămas fără pază.

Viena izolată

Belgrad 17.— Aseară la ora 8 a fost întreruptă orice legătură telegrafică sau telefonică din Viena.

*

Graz 16.— De aseară, Viena este complect izolată de provincie. Ultimele ştiri primite, anunţau că poporul s'a concentrat în parcurile Burg-theaterului, dar este ţinut în loc de social-democraţi şi intelectuali. Nu se cunoaşte precis numărul victimelor. In clădirea parlamentului sunt internaţi 320 de răniţi.

Consiliu de miniştri

La ora 5 a avut loc un consiliu de miniştri, apoi cancelarul Seipel s'a consfătuit cu primarul oraşului şi cu şefii social-democraţi.

Guvernul a dat un manifest către popor în care anunţă că va lua drastice măsuri pentru restatornicirea liniştei.

La Graz şi în alte oraşe se pregătesc demonstraţii de solidarizare cu muncitorii din Viena.

Şeful social-democrat, Dr. Deutsch ar fi fost linşat de mulţime.

Mobilizare generală

Presburg.— A sosit ştirea că guvernul austriac a ordonat mobilizarea generală.

Consiliul de miniştri este declarat în permanenţă. Palatul de justiţie arde în întregime. Toate sindicatele socialiste s'au raliat la mişcarea muncitorilor. Aseară se număraseră 70 de morţi şi 400 răniţi. Dintre poliţişti au murit 30.

Răsturnarea guvernului şi instalaiea unui guvern muncitoresc

Praga 16.— La Bratislava (Presburg) care se află la două ceasuri de Viena, au sosit ştiri alarmante.

Telegramele anunţă că muncitorii au reuşit să cucerească Capitala, iar armata a trecut de partea lor. Prefectul de poliţie a fost capturat, iar cancelarul Seipel ar fi internat la Ministerul de externe.

Demonstranţii au dat foc Parlamentului şi Universităţii.

O telegramă din Buda-Pesta anunţă că revoluţionarii cer alipirea la Germania fără condiţiuni.

*

LA 1 NOAPTEA A SOSIT O TELEGRAMĂ CARE ANUNŢĂ CĂ GUVERNUL SEIPEL A DEMISIONAT ŞI CĂ S'A ALCĂTUIT UN GUVERN DE MUNCITORI.

Ultima şedinţă a Consiliului Municipal

Chestia îndepărtării membrilor delegaţiei permanente. Cererea consilierilor opozanţi. Actul de eschivare. In preajma dizolvării

Consiliul Municipal s'a întrunit astăzi dimineaţă sub preşidenţia d-lui Gh. Nădejde.

O asemenea şedinţă plenară n'a mai avut loc decat la constituirea consiliului, căci au participat 35 de consilieri.

Liberalii au avansat către fotoliul Primarial.

Numărul consilierilor liberali s'a mărit, căci se numără printre ei şi d-nii C. N. Ifrim şi d-. Frubing.

La orele 10 şedinţa se deschide ; d. Hahn, face apelul nominal, în timp ce d. Rang face alt apel...al membrilor viitoarei comisiuni interimare care sunt prezenţi în sală.

D. Gh, Nădejde dă cetire raportului cuprinzând acuzaţiile aduse membrilor delegaţiei permanente şi anume :

s'au făcut vinovaţi de neexecutarea măsurilor ordonate de autoritatea centrală ;

şi s'au dedat la acte în contra ordinei în Stat.

D. Nădejde cere consiliului să se pronunţe asupra îndepărtărei membrilor din delegaţia permanentă, cerere pe care de altfel a formulat'o Ministerul de Interne.

D. Petre Pogonat, susţine că Ministerul nu putea să ceară îndepărtarea membrilor delegaţiei permanente, de cât pe baza unui raport care să cuprindă motivele cererei, şi care motive să fie aduse şi la cunoştinţa Consiliului.

Apoi d. Pogonat citeşte o declaraţie, semnată de un număr de consilieri, prin care se arată, că întrucât nu se cunoaşte vre'o cerere scrisă şi motivată din partea Ministerului.

cere să se comunice adresa Ministerului din 10 Iulie, precum şi câte o copie după toate actele care se referă la cererea de îndepărtare a membrilor delegaţiei permanente ; deasemenea cere şi amânarea discuţiei, fixându-se şedinţa la oricare termen.

D. Eraclide se declară contra amânării.

D-nii Pogonat şi Rang, cer să se pue chestia la vot.

D. Nădejde admite.

Rezultatul votului : 19 pentru amânare ; 9 contra amânărei şi 4 abţineri.

*

Faţă de acest vot, *şedinţa s'a ridicat.*

D. Rang, adresându-se liberalilor :

— „A-ţi votat contra ; asta înseamnă că sunteţi... contra dizolvărei.

D. D. Dimitriu : Din contra. Votul Dv. e pentru dizolvare.

Şi într'adevăr votul celor 19 consilieri va aduce dizolvarea consiliului, căci actul de astăzi dimineaţă e considerat ca un act de rebeliune, nerespectându-se cererea Ministerului.

*

După şedinţă cei 19 consilieri opozanţi, s'au întrunit aparte, redactând un memoriu colectiv ca răspuns la raportul d-lui inspector Tomescu.

Prin acest memoriu se arată că toate acuzaţiile contra delegaţiei permanente şi consiliului nu sunt întemeiate.

Memoriul urmează a fi înmânat d-lui H. Hahn, secretarul general al primăriei, până diseară la orele şase.

La rândul său d. Hahn va trimete toate rapoartele d-lui Inspector Tomescu, care a plecat astăzi dimineaţă la Roman în anchetă la primăria de acolo.

D. Tomescu va pleca dela Roman la Bucureşti a înainta Ministerului tot dosarul anchetei de la primăria locală, redactând şi un raport amănunţit pe baza căruia să se dizolve Consiliul.

*

Faţă de această situaţie dizolvarea Consiliului e o chestie de zile. L. PAUL

D-na şi Dl. Zaharia Zentner

anunţă cu plăcere naşterea feteţei lor

TONILINE

Felicitările se primesc Duminică 17 Iulie în str. Ştefan cel Mare 27.

In locul ori cărei alte înştiinţări.

Recomandăm Onor. Publicului
Depozitul nostru bogat asortat cu
tot felul de Ciorapi
vindem en detail cu preţul Fabricei

„Hercules"

Fabrica de Ciorapi şi Tricotaje
din Cernăuţi
Sucursala Iaşi str. Lăpuşneanu No. 38

Vechiul Birou technic de instalaţiuni de APĂ şi CANAL
IOAN ZAMFIR str. Vasile Conta No, 26
Fiind asortat pentru NOUA CAMPANIE DE LUCRARI cu tot felul de MATERIALE pentru INSTALAŢIUNI SANITARE, CLOSETE, LAVOARE, BAI şi SOBE ee BAI cu încheeturi sudate
Execută :
Lucrări în această Branşă şi VINDE din DEPOZIT cu PREŢURILE mai reduse ca ori unde.

Băile Borsec

Staţiune Balneară, Climatică de primul rang. Altitudine 900 m.
Regiune extra pitorească cu munţi acoperiţi de brazi seculari.
Băi de acid carbonic şi nămol. Izvoare excelente de ape minerale curative, printre care renumitul „BORVIZ DE BORSEC" Regina apelor minerale.
Sezonul climatic începe la 15 Iunie
Băile funcţionează de la 1 Iulie.
Luna Iunie şi Septembrie sezon secundar.
Splendida fanfară şi orchestră cu Jass-Band din Timişoara.
In gara Topliţa Română, permanent automobile pentru transportarea vizitatorilor. Deasemenea curse zilnice cu automobilele Piatra-Borsec ; plecarea în fiecare dimineaţă atât din Piatra cât şi din Borsec.

ORA 3

GUVERNUL SEIPEL A ÎNFRÂNAT TULBURĂRILE

Ultimele lupte din centrul oraşului Lucrătorii stau în grevă

Belgrad 16— Călătorii sosiţi din Viena spun că arondismentul I este apărat de forţe poliţieneşti.

Regimentul 3 de Infanterie a fost scos din luptă întrucât soldaţii au părăsit posturile şi au plecat acasă. Au fost urgent chemate la Viena Regimente din Tirol şi Salzburg. Poliţia luptă din tranşee contra imensei masse de răsvrătiţi.

*

Până astă noapte erau 220 morţi şi peste 490 de răniţi. Spitalele sunt arhipline. Răniţii zac şi pe culoare.

Guvernul declară că este stăpân pe situaţie.

*

Aseară la ora 6 circulaţia trenurilor era complect întreruptă în gările de vest şi sud. In gara de răsărit mai multe trenuri au fost oprite de muncitori.

*

Bratislavia 16.—Au început a sosi refugiaţi din Viena Martorii oculari spun că izbucnirea tulburărilor se datoreşte următoru'ur incident neprevăzut :

Mulţimea era adunată în faţa Palatului de Justiţie, când poliţia călare a întreprins o şarjă. Din întâmplare în faţa mulţimei se afla o tânără femeie cu un prunc în braţe. Femeia a primit cea dintâiu lovitură de sabie. Copilul i-a căzut din braţe şi a fost strivit de copitele cailor

Acest fapt a îndârjit pe muncitori, care au pornit imediat atacurile contra poliţiei.

*

Budapesta 16.— Pe cale particulară se anunţă că în cursul nopţei, caracterul violent al manifestaţiilor s'a calmat. Răsculaţii au fost scoşi din centru.

Astăzi dimineaţă muncitorii n'au mai intrat în uzine, ci s'au concentrat în foburguri. Armata li face pretutindeni faţă.

Poliţia a fost echipată cu carabine şi muniţii de război. Circulaţia tramvaielor este complect suspendată.

*

Bratislava 16. — Ultimile ştiri anunţă că poliţia a reuşit să restabilească liniştea.

Palatul de Justiţie şi Palatul primăriei au ars în întregime.

Naţional-Ţărăniştii şi Parlamentul

Bucureşti 16. — Comitetul Executiv al partidului naţional-ţărănesc a ţinut astă-zi şedinţă la locuinţa d-lui Maniu.

In urma discuţiilor s'a hotărât ca parlamentarii partidului să nu asiste la solemnitatea deschiderei Corpurilor Legiuitoare.

In ce priveşte atitudinea ulterioară încă nu s'a luat o hotărâre definitivă.

Sfatul Parlamentar a fost convocat pentru astă seară la ora 5.

ECOU

— *D-l General Dr. Sava-Goiu* va da consultaţii pentru boalele de ochi, în tot timpul vacanţe, str. Cuza Vodă 18.

Tribunalul Jud. Iaşi secţia III-a

Publicaţie de Vânzare

No. 5872 din 13 Iulie 1927

Se încunoştinţează că Tribunalul Iaşi s. III-a în urma raportului D-lui Jude Sindic No. 3263 | 927, prin Jurnalul No. 5726 | 1927, a autorizat a se scoate în vânzare prin licitaţie publică şi prin mijlocirea Corpului de Portărei Iaşi averea falitului Itic M. Iancu din Iaşi str. Cismari No. 29, compusă din mărfuri şi mobilier de prăvălie evaluat de expert la suma de 79.252 lei şi a portofoliului evaluat la suma de 10.574 lei.

Vânzarea şi adjudecarea acestei averi, va avea loc în ziua de 18 Iulie 1927, ora 14, la faţa locului în Iaşi strada Cismăriei No. 29, iar portofoliul în camera Jude Sindic ora 17 începându-se licitaţia publică de la suma evaluărei cu facultatea d-lui Jude Sindic, de a o începe şi de la o sumă mai mică, sub rezerva omologărei Tribunalului.

Dosar No. 30 | 927

Preşedinte, M. EŞIANU
Portărel, V. Stănescu

DOCTOR
Tr. Mihailescu
asistent universitar
chirurg secundar gynecolog la spit. Maternitatea
BOLI DE FEMEI, GENITO-URINARE-SIFILIS
Str. Lăpuşneanu No. 18, etaj
Telefon No. 1[illegible]4
Consult. 1—3

Dr. A. Stocker
Boli interne, de piele, Venerice, Sifilis.
Consultaţii : 9—11 dimineaţă şi 2—7 d. a.
Iaşi Str. Vasile Alexandri 3 bis
(Localul Corporaţiei)

Dr. Jacques Goldner
Şef de lucrări la Facultatea de Medicină
Boli interne, Boli de copil
Iaşi, — strada Mârzescu 17
cons. 2—4 p. m.

ȘTIRI DIN ȚARĂ ȘI STRĂINATATE

FEBRA TIFOIDA LA IAȘI

CE NE SPUNE D. DR. C. TĂNĂSESCU, MEDICUL ȘEF

Intrucât s'a anunțat că în ultimele zile s'au declarat numeroase cazuri de febră tifoidă, întâlnind astăzi pe d. dr. C. Tănăsescu, distinsul medic șef al orașului, d-sa ne-a dat următoarele lămuriri:

*

— „Din Decembrie și până la sfârșitul lunei lunie, nu s'a înregistrat nici un caz de febră tifoidă.

In ultimele zile ale lunei lunie și în Iulie până astăzi s'au înregistrat însă 13 cazuri de febră confirmate, și anume: două în str. N. Gane, unde sunt și două suspecte, două în str. Măcărescu, un caz în str. Rampei, unul în str. Morilor, unul în casa Parohială Frumoasa și două în str. Uzinei.

Analiza apei s'a făcut și se face în toate punctele unde se înregistrează cazuri.

In două puncte s'a găsit apa contaminată cu materii organice conținând colibacili.

Populația este sfătuită de a se vaccina cu vaccinul antitifo paratific, prin injecții deoarece eficacitatea vaccinării pe cale bucală e mult mai slabă.

Aceste vaccinări se pot face în fiecare zi de către medicii de circumscripții sanitare în orele de dimineață, în localul dispensarelor și de către medicii particulari, care își vor procura vaccinul de la laboratorul d-lui prof. Ciucă.

In zonele în care s'au înregistrat cazuri de febră, populația e sfătuită să consume apă fiartă.

*

Să nu se consume fructe crude. Populația să se păzească de a introduce ghiața în alimente sau băuturi. Toate verdețurile să fie bine spălate, chiar și opărite.

*

Pentru executarea măsurilor care se impun, încheie d. dr. Tănăsescu, Consiliul de Higienă al orașului a fost convocat pentru zilele acestea".

REP.

ASPECTE

(Continuare din pag. I-a)

Ancheta de la Municipiu noi o reținem într'un singur punct care ne interesează: raportul inspectorului Tomescu spune că „s'a epuizat întreaga alocație de 575.000 lei pentru propășirea mișcării artistice și culturale, fără nici un criteriu la distribuirea subvențiilor și ajutoarelor".

575.000 lei acordați pomanagiilor cari n'au nici o legătură cu mișcarea artistică și culturală în cea mai mare parte, când această sumă bine utilizată ar fi putut fi folosită în scopuri edilitare cari să înfrumusețeze orașul. 575.000 lei aruncați pradă inutilității, pentru satisfacerea agenților de club și indivizilor certați cu gramatica, dar cari nu se sfiesc să vorbească în numele artei și al culturii!

Povestea acestei sumi de 575 mii lei poate fi considerată ca un simbol a lipsei de grijă de care dau dovadă cei cocoțați vremelnic la conducerea destinelor nenorocitului „leagăn al culturii".

Și e de natură,, poate, să trezească puțin conștiința cetățenilor cari vor fi chemați în curând să facă nouă alegeri comunale.

G. SPINA

SCANDAL LA BAROUL AVOCAȚILOR DIN BACĂU

Bacău.—In timpul când continuau alegerile la primăria locală pentru senatorii colegiilor comunale, Joi 14 lulie crt., un număr de peste o sută de țărani s'au năpustit asupra baroului avocaților de aci huiduind pe membrii baroului de rit.. averescan.

Ura s'a îndreptat în special asupra unui fost deputat, precum și asupra altor partizani ai fostului regim.

Incăerarea s'a produs mai ales în interiorul baroului, între avocații liberali și cei averescani.

Intervenind d. prim procuror Ionescu, cu ajutorul forței publice a izbutit să aplaneze conflictul dintre avocați și să înlăture pe manifestanții ostili.

Cor.

D. Aurel Dobrescu

ovaționat la Brașov

Brașov 16.— D. dr. Aurel Dobrescu, deputat național-țărănist a sosit ieri la Brașov fiind primit în gară de numeros public care la ovaționat. Doamnele i-au oferit flori.

A urmat o masă la un restaurant în centrul orașului. D. Dobrescu a ținut o cuvântare, declarând că în curând se vor petrece evenimente grave, iar partidul național-țărănesc va fi chemat să facă ordine.

D. Dobrescu a atacat apoi politica dictatorială a guvernului liberal.

Alegerile, o ficțiune!

(Continuare din pag. I-a)

Suntem—se vede—un popor necopt la minte, o turmă de oi; și ori-cât ne-am sbate și am țipa, atunci când nu suntem satisfăcuți în ambițiile noastre personale, (fiindcă în definitiv asta-i politica ce urmărește fiecare), meritâm soarta ce o avem.

Numai o lungă guvernare, caracteristică cu deosebire partidului liberal, îl face să se mai uzeze, pentru ca tot prin voința M. S. se cadă iarăși de la putere sub un pretext sau altul, când face locul pentru un scurt timp (căci liberalii nu pot sta mult în opoziție) partidului desemnat tot de dânșii. E vădit și trebue să recunoaștem, că partidul liberal a acaparat țara, a pus stăpânire pe toată avuția ei, pe toate demnitățile; a alcătuit legi de cari nimeni nu îndrăznește să se mai atingă, legi menite să-i ocrotească și să le asigure domnia, fie direct când sunt la putere, fie indirect când nu sunt.

Dar până când această stare de lucruri o să dăinuiască? Până când se va face dintr'un popor care ar putea fi altfel folositor țării, —niște indivizi cari nu vor să trăiască decât din căpătueli, care'și vând conștiința, și tot ce au mai scump, pentru un blid cu linte?!

E rușinos, absolut rușinoș. Și dacă e rușinos pentru cei câți-va din țară care văd și constata lucrurile, e mai rușinos pentru străini cari ne văd și ei și ne judecă.

De aceia repet și zic, că alegerile sunt o ficțiune și că deocamdată ar trebui înlocuite prin sistemul mai sincer al parlamentelor numite.

?

Un jandarm împușcă pe un camarad

Roman.— Autoritățile militare locale, au fost informate de o impresionantă nenorocire.

Pe când jandarmii fruntași Th. Balanov și N. Mavrodin din compania Roman, se înapoiau noaptea din județ spre companie, pe drum Th. Balatov a împușcat din imprudență pe camaradul său.

In stare gravă Mavrodin a fost internat în spital.

S'a deschis o anchetă.

INCIDENT

la baroul din Cluj

București 16.—In localul baroului din Cluj, d. dr. Vasilu (?) decanul baroului, a pălmuit pe avocatul dr. Muică.

Un unea barourilor a fost sezizată telegrafic, despre acest regretabil incident.

MULȚUMIRE

Familia Gheorghe Vartic aduce pe această cale viile sale mulțumiri și recunoștința domnului colonel Constantin Ionescu, Comandantul Regimentului 13 Infanterie, tuturor domnilor ofițeri superiori și inferiori, pentru nețărmurita dragoste arătată cu ocazia morței scumpului lor, *SubLocotenent Sandu Vartic*, conducându-l la locul de veci, dând dovadă complectă, de bună apreciere și frumoasă camaraderie.

Domnului maior N. Mihailescu, d-lui locotenent Theodor Mincu, delegat, care au adus la indeplinire toate dispozițiunile luate de șefii săi achitându-se cu o deosebită dragoste pentru îndurerata familie.

Deasemenea mulțumește prietenilor și cunoscuților cari s'au grăbit a face cerc în jurul familiei greu încercată, spunând cuvinte de regrete pentru cel dispărut, de îmbărbătare și mângâiere pentru cei rămași.

TRANSFERĂRI

în învățământul primar al jud. Vaslui

Inspectoratul școlar al regionalei Iași, a aprobat pentru ziua de 1 Sept. crt. următoarele transferări în învățământul primar al jud. și o așului Vaslui.

Ecaterina Vasiliu de la școala de fete No. 2 din Tg. Ocna —la școala de fete No. 1 din Vaslui; Mihai Condrea de la școala din comuna Fâstâci—la școala din Osești; Gheorghe Topor dela școala No. 2 de băeți — la școala No. 1 de băieți; Ioan Botez de la școala No. 3 din Buzeu—la școala No. 2 Vaslui; Teodor Popa de la școala din Todirești—la scoala din Fâstâni; Ecaterina Ciocan de la școala din com. Doagele—la școala din Fâstâci (Vaslui); Vardara Pavel de la școala de fete din Jigoreni—la școala de fete din Sansa; Adrian Pieptu de la școala din Laza, postul II-lea —la aceiași școală postul I; Teodor Enciu de la școala din Porcăveț—la școala din Valea-Hagi; Ștefan Sârbu dela școala din Bălțați la școala din Bohnari; Ecaterina Horhas de la școala din Mânzești la școala din com. Grajduri; Maria Guțu de la școala din Stresești (Tutova) la școala din Mujești (Vaslui); Grigore Păduraru de la școala din Doagele la școala din Armășoara; Sofia Palel dela școala din Tungujeni la școala din Suhuleț; Ion Gavril de la școala din Armășoara la școala din Doagele: Ana Timofte dela școala din Dobîrlău (Brașov)—la școala din Zăpodeni; Constantin Timofte idem de la școala din Dobârlău—la Zăpodeni; Maria Vasiliu de la școala Prisacani (Iași) —la școala din Zăza; Ecaterina Pintilie de la școala din Cosmești—la școala din Sanca; Constantin Bazon de la școala din Pravila de sus (Bălți)—la școala din Scheria; Elena Hohas de la școala din Bârgești—la școala din Scânteia.

O excursiune

a elevilor Liceului Militar

Elevii clasei a șaptea dela Liceul Militar din localitate, au făcut o excursiune științifică în Basarabia și Bucovina, sub conducerea d-lui col. Gurău, directorul școalei.

In Basarabia au vizitat orașele Chișinău, Tighina și Cetatea Albă, de asemenea și marele spital din Costiugeni.

In Bucovina au vizitat mai multe orașe printre care Cernăuțul, unde au stat mai mult timp pentru a cunoaște cât mai bine fabricele și grădina botanică de acolo. De asemenea au mai vizitat și Mânăstirea Putna.

Excursioniștii s'au reintors în localitate eri dimineață.

Ziarul „Opinia" face abonamente lunare, pentru orice stațiune balneară sau climaterică. Costul unui abonament este de lei 100.

ALT RECORD

AL AVIATORULUI ROMEO POPESCU

București 16.—Căpitanul Romeo Popescu a bătut aseară propriul său record, ridicându-se cu avionul la 9403 metri înălțime.

Incendiu la Bălți

Bălți 16.— Un puternic incendiu s'a declarat astă noapte la brutăria Schvartzberg din Str. Chișinăului No. 14.

Au fost distruse etajele clădirei. Focul a fost localizat la orele 5 dimineață.

INFORMAȚII

x Eventuala dizolvare a consiliului municipal, va atrage după sine, numirea unei comisiuni interimare.

Nici in sânul comisiunei interimare. guvernul nu va scăpa însă de opoziție.

Conform legei administrative comisiunea interimară trebuie să cuprindă în mod obligatoriu, printre membrii săi, pe supleanții aleși odată cu consiliul municipal.

x Intrebat de gazetari, d. Iorga a declarat că nu va consimți niciodată să candideze la o alegere parțială.

Când d. Iorga își va schimba părerea, vom ține la curent pe cetitori.

x Partidul național-țărănesc nu primește sfaturile d-lui Iorga de a demisiona din parlament. In schimb, e gata a face un acord cu iorghiștii și averescanii, în chestia actului de la 4 Ianuar.

Piața Valutară

Leul la Paris a cotat ieri 15,70; la Zurich ,

Devizele în Capitală au notat: Francul francez 6,50; belga belgiană 23.10; francul elvețian 31.90; lira engleză 805; dolarul 165; lira italiană 9.05; coroana cehă 4,90; Rentenmark 39.25.

x Un ieșan se turcește— D. Const. Arion din Tulcea, în etate de 32 ani, fiul părintelui Arion din Iași, a cerut muftiului din Tulcea trecerea la religia turcească.

x *Nenorocire.*— Eri, pe când fiica sergentului de oraș Moga Costachi se afla cu vitele la păscut pe șesul Țutorei, a găsit un focos, care a exploadat în mâinele ei.

Fetița s'a ales cu degetele dela ambele mâni rupte și față arsă de pulbere.

In stare gravă, ea a fost internată în spitalul Sft. Spiridon, secția d-lui dr. Anghel.

x D. M. Codreanu, profesor la conservatorul de muzică din Iași, a fost numit în postul vacant de inspector general cl. I în direcțiunea generală a artelor, teatrelor și literelor.

x Tragerea loteriei organizată de Asociația Cercurilor de gospodine s'a amânat la 14 Ianuarie 1928.

x D. G. Iuga, prof. la universitatea din Cluj. a fost numit secretar general al ministerului cultelor și artelor.

x Curtea de apel secția I, ju decă Luni pentru prima oară, în timpul vacanței.

x Afacerea anuarelor „Mosse"— Dosarul descinderii de la Banca Românei, a fost înaintat eri Cab. I Instrucție.

Dosarul cuprinde și declarația d-lui I. Gh. Popovici, fostul ad-tor al Băncei Generale. In declarație, d. Popovici arată că a vândut anuarele „Mosse" în ziua de 15 Ianuarie, adică cu 3 zile înainte de declararea în faliment a Băncei Generale.

Celelalte fapte relatate de noi ieri, sunt perfect exacte. Și probabil că un mucalit a vroit să râdă de simpaticul tinerel d. Otto Guttman, subscriindu-l pe o inserție neserioasă apărută într'un ziar de dimineață.

Tâlhărie pe șesul Bularga

Un sătean grav maltratat și jefuit

Astăzi dimineață poliția a fost avizată de o nouă tâlhărie, comisă de astă dată pe podul de la Bularga.

Săteanul Gh. Pricop, din Poeni-Comarna, pe când venea astă noapte cu căruță spre Iași, pe podul Bularga a fost acostat de 2 indivizi mascați.

Banditii l'au maltratat în chip îngrozitor și l-au dezbrăcat de haine, în care se afla suma de 3000 lei.

In camașă, omul a descins la comisia 4 unde a cerut o anchetă.

Săteanul a indicat ca banditi pe doi consăteni, bine cunoscuți de poliție.

x Examenul pentru admitere în școala de agenți sanitari din Iași, va avea loc în ziua de 15 Sept. crt.

x Aseară s'a întrunit comitetul eforiei școlare a conservatorului din localitate, la ordinea zilei fiind diferite chestiuni administrative.

x *Incendiul din strada Brăteanu.*—Un început de incendiu s'a declarat în cursul nopței în str. Brăteanu 158

D. Carol Aronovici, plecând de acasă, a lasat o lumânare aprinsă, într'un sfeșnic.

Lumânarea căzând jos, a luat foc niște hârtii, de unde s'a aprins un bufet.

Fla ările au atras atenția unor vecini, care pătrunzând în casă, au reușit să stângă focul.

x Locuitorul Neculae Rusu din com. Vânători (Iași), fiind beat, a lovit pe femeia Aglae State, care fiind gravidă, a avortat.

Se fac cercetări.

x D. Simon Zaltman, din str. Apeduc, a reclamat că în cursul nopții, necunoscuți i-au furat un covor ce a fost uitat afară.

x Copilul Andrei Iurischi, în etate de 14 ani, din str. Păcurari 19 lucrător la Uzina electrică, a dispărut de câte-va zile de acasă.

x A fost arestat muncitorul V. Coroi din str. Trei Calici, prins pe când scotocea prin cușca cu găini a lui David Burăh din Piața Halei.

Deasemenea a mai fost arestat podarul Anania Scripcă pentru furt dela ferochimice.

x D. Izac Mos ovici din str. Cizmăriei 37, s'a plâns poliției că având treabă la Banca Moldova, a lăsat afară bicicleta cu No. 585, când s'a reîntors n'a mai găsit-o.

x *Fete ademenite.* — De către subcomisarul Gonzolet au fost arestate elevele Eugenia Naguleac din Chișinău str. Mal na Mică și Elena Sminitzchi din Chișinău str. Puschin 29.

Elevele sunt de 13—14 ani.

Ele au fost ademenite în Iași de o cunoscută vânzătoare de carne vie și urmau să fie vândute caselor de prostituție.

Ademenitoarea, a fost pusă în urmărire.

x Clubu ile averescane și național-țărăniste din Iași au fost închise ieri pe tot timpul vacanței.

Clubiștii au fost însă înștiințați că dacă necesitățile o vor cere ei vor fi convocați.

x Tratativele opoziției.— Un fost demnitar averescan eșan a vorbit eri la telefon cu d. I. Petrovici, care se află la București.

D. Petrovici l-a declarat că tratativele ce se continuă între d-nii general Averescu și d. Garoflid cu d-nii Maniu și Iorga, sunt în stadiul final.

Se compteză pe o înțelegere.

Medic balneolog autorizat

Dr. Albert Ficler

Băile VATRA-DORNEI

consulta iuni zilnice

Strada Grănicerilor No. 7

DOCTORUL

B. Boris Sverdlic

Specializat în boli de

COPII ȘI SUGACI

Str. I. C. Brătianu No. 54

(Alăturea de farmacia Hertzenberg „Regina Maria")

Consultații 2-5 p. m.

DOCTOR

L. HEITEL

MAMOȘ

De la clinicile din Berlin, Viena Frankfurt

Boli de femei și nașteri

Str. Săulescu 2 (alături de Biserica Talparari)

Consultațiuni 3—6 p. m.

Pentru săraci gratis zilnic.

DOCTOR IN MEDICINĂ

M. WECHSLER

Specializat în Franța în

ARTA DENTARĂ

Boli de gură și de dinți

Consult. 9-12 și 2-7 p. m.

IAȘI, **Str. Ștefan cel Mare 13**

Casele Leon Mayer

Agenți Harnici

Contra salariu, angajează „Asigurarea Românească', din strada Lăpușneanu 40.

Veniți între orele 10—12 dimineața.

Sfoară de Manila, Articole de Frângherie, Sforărie, Articole de Pescuit, pânzeturi pentru saltele, saci și ambalage. HAMACURI solide, cu preturile cele mai avantajoase, găsiți numai la renumitul magazin

ZEIDA I. ROȘI

strada Ghica-Vodă 67

Domnul meu

Pentru obrazul D-v. fin, trebue să întrebuințați neapărat o

lamă de lux „Pierre"

care este lama de ras favorită a bărbatului elegant.

De vânzare pretutindeni.

AVOCAT

V. CIREȘ

Str. I. C. Brătianu 49

Dacă faceți reparații la imobilele Dv. sau construiți din nou adresați-vă cu încredere la marele depozit de cherestea

„Comerțul Forestier'

din str. Uzinei No. 23 Iași

care furnizează materialele lemnoase necesare, de cea mai bună calitate și cu prețurile cele mai reduse.

Umbrele

Cu prețuri reduse se găsesc numai la

Fabrica de Umbrele

F. Kaufmann

Str. Ștefan cel Mare 21

alături de magazinul „La Vultur"

Atelier special de reparat și îmbrăcat umbrele

Dr. H. Wechsler

Boli interne, Genito-urinare Sifilis

DIATERMIE

pentru boli urinare, boli de femei, reumatism, nevralgii, migrenă, gută, diabet, boli de stomach etc

Consult: 8-11 a. m. 2-8 p. m.

IAȘI, str. Armeană 4

ANUL XXIII No. 6045 — 3 LEI EXEMPLARUL — MARŢI 19 IULIE 1927

ABONAMENTE
Lei 1000 pe un an
„ 500 „ 6 luni
„ 300 „ 3 luni

BIBLIOTECA UNIVERSITĂŢII -IAŞI-

OPINIA

ZIAR POLITIC COTIDIAN

ANUNCIURI
se primesc la toate Agenţiile de Publicitate şi la Administraţia ziarului Iaşi—Str. Gh. Mârzescu 17

SESIUNEA EXTRAORDINARA A PARLAMENTULUI

Sesiunea extraordinară a noului parlament liberal s'a deschis ieri, cu formalităţile obişnuite si în indiferenţa generală.

Opoziţia naţional-ţărănistă a absentat şi de data aceasta de la solemnitatea deschiderei, — aşa cum procedează regulat, de câţiva ani încoace. E o manifestare impotriva chipului necivilizat cum s'au făcut alegerile.

Protestul contra ingerinţelor electorale este, bine înţeles, justificat. Ni se pare însă neserios protestul prin absenţa de la deschiderea sesiunii, odată ce opoziţia va veni la şedinţe şi va participa la discuţii.

Exercitarea mandatului parlamentar este o datorie faţă de alegători şi o obligaţiune a or cărui partid de luptă. Nu-i este iertat unui luptător politic a neglija vre-o arenă de tuptă, şi cu atât mai puţin o arenă de valoarea incintei parlamentare.

Aşa stând lucrurile, ce rost are abţinerea de la solemnitatea deschiderii corpurilor legiuitoare? Asemenea gesturi neserioase au fost făcute şi altă dată. Dar n'au dus si nici nu puteau duce la un rezultat.

*

Sesiunea extraordinară va fi de scurtă durată,—timpul strict necesar pentru validări, constituirea birourilor şi discutarea mesajului.

Guvernul e grăbit să constitue parlamentul, pentruca să nu-l surprindă evenimente excepţionale. In acest scop a şi fost avansată cu 10 zile data convocărei.

Totul se va termina repede; nici o invalidare nu se va produce. Iar după încheerea formalităţilor, guvernul are intenţia să ia un vot pentru suspendarea câtorva legi averescane: în special legea pescăriilor şi legea fraudei în vinicultură, ambele ale d lui Garoflid; legea armonizării salariilor a d lui Manolescu, şi legea organizării c. f. r. a d-lui Văleanu.

Legile d lui Garoflid sunt bune, dar liberalii au vechiul obicei a nu admite înăptuirea altora, ci a aranja ei totul, după interesele de partid.

Exceptând imprejurările neprevăzute, in scurt timp se va intra in vacanţă politică, rămânând ca la toamnă să se înceapă activitatea intensă.

X.

ASPECTE

Cine este Simforoza...

Galaction începe, în ziarul „Dimineaţa", publicarea notelor sale de călătorie în Ţa a Făgăduinţei; ce a putut vedea şi mai ales cum a simţit spectacolele ţării sfinte pentru dânsul şi pentru credincioşi, ni le va sp ne Galaction în paginile cari vor veni.

Dar în cele dintâi, noi deslusim iarăşi chipul Simforozei care se ridică biruitor prin vremuri şi-i dă lui Galaction forţa de a crea încă o operă de artă.

Simforoza... Plăzmuire a imaginaţiei, sau femee care a trecut prin viaţa lui Galacilon în adevăr şi i-a lăsat dorul imens şi părerile de rău şi, mai ales, suprema necesitate de a-şi potoli aleanul despărţirii de demult cu rechemări minunate?

„Am făcut, în drum, zecimi de popasuri şi te-am lăsat să aştepţi o viaţă întreagă... Şi iată că azi, după o călătorie în Ţara Sfântă, numele d-tale răsare încă odată, peste gândurile şi peste fr mântările mele literare, ca acele contestaţii periodice, pe cari le regăsim, fără de veste, deasupra noastră, în cerul unei nopţi de toamnă şi de veghe!". Aşa îi scrie Galaction Simforozei.

Noi nu ştim şi poate nu ne este îngăduit să aşteptăm că vom ştie vreodată povestea Simforozei; ce importă însă, dacă este plăzmuire de imaginaţie sau femee adevărată, cu suflet şi cu trup, în care laolaltă se sbat pasiunile şi patimile?

Cert este că personalitatea acestei Simforoze o cunoaştem aşa cum apare din scrisul lui Galaction şi că întrupează ideaalul femeei care poate inspira la altceva de cât la stupide cochetării şi poate da preocupări cari trec dincolo de limitele strâmte ale femeilor de toate zilele pe lângă cari visurile noastre se topesc în neputinţă de realizare.

Femeile literaturii noastre contemporane cine sânt decât acele demi-vierges şi cocote internaţionale cari îşi istovesc creerul în atmosfera stupefiantelor şi a luxului impertinent?

De unde să apară tovarăşa de visuri, când fardul îi falsifică tresăturile feţei şi anumite atitudini împrumutate o fac insensibilă la altceva decât la ipocrizie şi la schimbări repezi de amanţi.

Există în noi dorul încă al unei iubiri care să cuprindă nu numai năzuinţele cărnii noastre păcătoase; dorul acelei iubiri care să se consume „în nopţi de toamnă şi de veghe" lăsând parfumul pentru totdeauna în jurul nostru, al florilor pe cari le-am desfoiat petală cu petală numărându-ne gândurile cu fiecare din ele.

Există acest dor, dar nu există femeile dorului acestuia. Şi atunci, ca şi Galaction, ne creem o simforoză a visurilor noastre şi mângâind-o din depărtări, avem satisfacţii cari nu sânt la îndemâna întâiului venit şi pe cari nu ni le-ar da nici carnea cea mai albă a primei femei întâlnite—în drum...

Ştiţi cine e Simforoza?

G. SPÂNA

TULBURĂRILE DIN VIENA

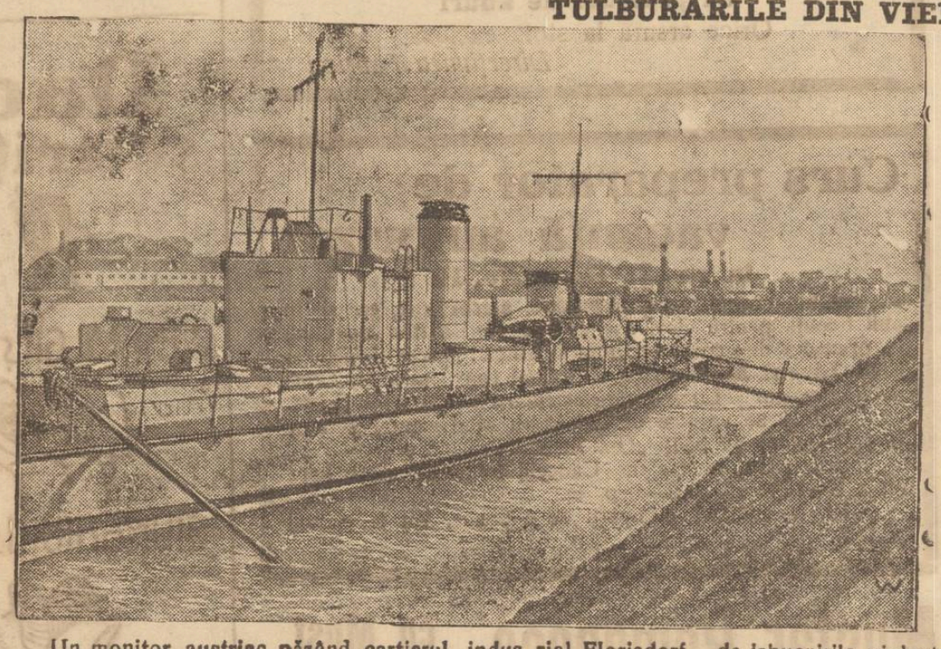

Un monitor austriac păzând cartierul indus rial Florisdorf, de izbucnirile violente ale muncitorimii vieneze.

In jurul tulburărilor din Viena

Chestia alipirei Austriei la Germania

Din sursă maghiară s'a răspândit versiunea că răscoala din Viena ar avea de scop să determine alipirea Austriei la Germania.

Versiunea aceasta e foarte puţin demnă de crezare. Intr'adevăr, tocmai partidul socialist austriac e acel care a declarat categorică că „Anschluss-ul" (adica, alipirea Austriei de Germania) nu-i oportun astăzi. De altfel, muncitorimea austriaeă n'a fost niciodată prea favorabilă „Anschluss-ului", temându-se ca prin unirea cu Germania să nu piardă avantajele materiale şi politice de care se bucură acum în Austria.

O stare de fapt favorabilă „Anschluss-ului" există totuşi, făcând progrese zilnice. Capitole întregi din codicele penal şi civil german, au fost adoptate în Austria. S'a adoptat şi acelaş regulament militar, cu uniformă comună; s'a unificat tariful p. t. t. şi tariful vamal; s'au cartelat industriile amblor ţări; se dezvoltă unitar activitatea intelectuală şi artistică etc.

Se spune că, în şesiunea din Septembrie a Ligii Naţiunilor, Austria va cere alipirea la Germania. Dar se vor opune categoric statele din Marea şi Mica Antantă.

Insă—cum am spus la început—această chestiune a „Anschluss-ului" nu trebue legată de actualele tulburări din Viena.

Deschiderea parlamentului

în sesiune extraordinară

Mesajul regal

Ieri la prînz a avut loc—cu fastul obişnuit—solemnitatea deschiderei Corpurilor legiuitoare. Primul ministru, d. Ion I. C. Bratianu, a dat cetire următorului Mesaj regal:

D-lor senatori,
D-lor deputaţi,

„In urma dizolvărei Corpurilor Legiuitoare, ţara a fost chemată să se rostească şi sunt fericit, la începutul acestei legislaţiuni să constat că aleşi prin încrederea corpului electoral, cu puteri mari de muncă veţi putea desăvârşi consolidarea şi organizarea Regatului întregit.

„Nu mă îndoesc că în această operă vă va inspira înaltul Domniilor Voastre patriotism şi spiritul de imparţialitate, asigurând astfel viitorul scumpei noastre Românii, căreia i-am închinat viaţa Mea.

„Sunt adânc mâhnit că starea sănătăţei Mele nu-Mi îngăduie încă a fi în mijlocul Domniilor Voastre la deschiderea acestei sesiuni extraordinare, în care misiunea Domniilor Voastre constă în îndeplinirea formelor legale de constituire şi cercetarea câtorva proecte cu caracter urgent, rămânând ca opera Domniilor Voastre legislativă, să fie dezvoltată în sesiunea ordinară de toamnă.

„Rugând pe cel Atotputernicul să binecuvinteze lucrările Domniilor Voastre, Eu declar deschisă sesiunea extraordinară a Corpurilor Legiuitoare".

Ferdinand

(Urmează iscăliturile tuturor miniştrilor)

In pag III-a.

Ultima Oră

telegrafică şi telefonică

Ungurii pregătesc

agitaţii în România?

Budapesta (Ceps).—Aflăm că cercurile politice maghiare intenţionează să provoace in timpul cel mai apropiat, nelinişti interne pe teritorul statelor Micei Antante, care să fie arătate de provaganda maghiară ca o mişcare spontană a populaţiei pentru unirea cu Ungaria şi ca o confirmare a cuvintelor din articolul lordului Rothermere.

In acest scop s'au trimis zilele acestea din Budapesta mai mulţi ofiţeri dela şeful statului major cari sunt foşti comandanţi ai regimentelor sau garnizoanelor de pe acest teritoriu şi bine cunoscuţi cu raporturile locale, şi a căror datorie este să organizeze şi să conducă mişcarea revoluţionară.

In România şi Cehoslovacia demonstraţiile maghiare vor fi organizate lângă graniţa galiţiană; şi aceasta în timpul cel mai apropiat.

Chestia carierei

Rolul medicului în învăţământ

Una din cele mai grele probleme ale vieţii, este alegerea carierei. Cîte nemulţumiri, cîţi bani şi ani pierduţi în zadar din cauza unui pas greşit!

Chestiunea aceasta devine din ce în ce mai importantă pentru societate, care are interesul ca omul să fie întrebuinţat la ceia ce este mai apt, pentru a da cît mai mult posibil.

Când şi-au terminat studiile, cea mai mare parte din tineri aleg o carieră oarecare, fără să se întrebe dacă ea le convine. Camera de Comerţ din Bordeaux arată într'o lucrare interesantă, că într'un birou de o sută de funcţionari, doi sau trei îndeplinesc o muncă folositoare, douăzeci se achită destul de bine de funcţia lor, pe când toţi ceilalţi ar face mai mult în altă specialitate.

Pentru a remedia la acest neajuns ar trebui să fie urmărită, încă din copilărie, dezvoltarea morală, fizică şi intelectuală a elevilor; să li se studieze hereditatea şi dispoziţiile pentru a-i îndrepta în direcţia care le convine.

Se ştie că 50 la sută din şcolari au o constituţie fizică defectuoasă. Aici este de cele mai multe ori cauza lenei lor. Ar trebui deci ca un medic să fie ataşat la fiecare instituţie de învăţământ, făcând parte din corpul pedagogic.

El ar putea să studieze de aproape cauzele slăbiciunilor fizice şi morale, influenţa mediului, creşterea etc.

Deci, medicul ar fi în stare să sfătuiască pe părinţi asupra carierei spre care să-şi îndrumeze copiii.

Din toată lumea

Mai periculos decât cancerul.— Ne speriem cu toţii de înmulţirea deceselor provocate de cancer. In Anglia depildă, aceste decese au sporit cu 50 la sută în ultimii 20 de ani.

Este însă o altă cauză de moarte, care—tot în Anglia, şi în acelaş interval de timp—a devenit de zece ori mai funestă. E vorba de accidentele de automobil.

Accidentele mortale în Londra şi în Anglia întreagă au sporit cu 1000 la sută. Acelaş lucru în Statele-Unite.

Dacă se depun atâtea sforţări pentru a descoperi remedlul cancerului, de ce nu se caută remedii şi contra accidentelor de automobil?

*

Un zbor Berlin-New-York. —Aviatorul german Koenigel, împreună cu pilotul Kalhow, se pregătesc să zboare zilele acestea de la Berlin la New-York, fără escală. In acest scop aviatorii fac încercări cu un aeroplan prevăzut cu 3 motoare.

*

Bananele asasine.—In cartierul Halelor din Paris, un negustor depozitase într'o pivniţă o mare cantitate de banane. Negustorul împreună cu două ajutoare, s'au coborât în pivniţă ca să scoată fructe; dar toţi trei au murit asfixiaţi de parfumul extraordinar de puternic al bananelor.

*

Şi-a înghiţit dantura! — Un mecanic din Munchen avea o foarte frumoasă dantură... falşă. Dar manevrând cu locomotiva în gară, a fost atât de tare zguduit la trecerea peste un macaz, încât bietul om... şi-a înghiţit dantura!

După puţin timp, mecanicul a încetat din viaţă.

*

Noi descoperiri în Egipt. — Cu prilejul săpăturilor dela Kom-Ombo (Egipt) pe Nil, lângă Assuan, s'a făcut o descoperire importantă. In special s'a găsit o statue a unui rege din a şaptea dinastie. Se ştia foarte puţin până acum asupra acestei dinastii de faraoni, despre care istoricii nu posedă decât câteva liste de nume.

*

Cenzura bolşevică. — Un grup de scriitori ruşi a lansat un protest contra cenzurei exercitate de Soviete.

Bolşevicii nu îngădue nici un fel de publicaţie, mai înainte ca cenzorul să examineze manuscrisul. Controlul e foarte sever. O carte a fost interzisă, fiindcă avea imprimat cuvântul „Dumnezeu" cu D. mare în locul lui d. mic, cum ordonase cenzorul. Bibliotecile sunt revizuite şi se interzic cărţile cu conţinut „burghez". Scriitorii trăesc sub cea mai cumplită teroare.

Jugoslavia aşteaptă un nou prinţ

Se anunţă că Familia noastră Regală şi cea Jugoslavă se află în preajma unui eveniment fericit.

La Sinaia—unde M. S. Regina Maria a Jugoslaviei este sosită de câte-va zile—se aşteaptă din moment în moment naşterea unui vlăstar regesc care va mări încă cu un membru Dinastia Jugoslavă.

FALIMENTUL ŞCOLII?

Sub acest titlu, d. prof. I. Simionescu publică în „Viitorul" un articol în care arată din nou lipsa de pregătire a absolvenţilor şcolilor secundare. După ce expune mai multe cazuri constatate la ultimul examen de bacalaureat. distinsul profesor încheie astfel:

„Te înspăimântă lipsa de interes asupra vieţii şi a actualităţii, pe care şcoala o menţine la elevii ei. Te îngrijorează însă faptul în sine. Indreptarea nu va veni nici la Universitate. Şi acolo trec fără atingere cu viaţa de toate zilele.

Şi astfel valuri-valuri se revarsă din şcolile noastre secundare, tinere elemente—băeţi şi fete—cari trăesc până'n faza lor de adolescenţă într'o atmosferă complect închisă, fără cunoaşterea vieţii efective. Ca puhoiul omenesc restrâns într'o stradă îngustă, păşesc mai departe „nepăsător şi rece", fără interes de ce e în jurul lor, cu pretenţiile unui formalism, îndeplinit aproape automat; nu au căpătat nici măcar ţesutul sănătos al unei culturi generale cât de rudimentare, pe care să se bizuie o clădire sănătoasă, cât de modestă, proprie.

Isi îndeplineşte şcoala română rostul ei în întărirea socială si naţională? Pe an ce trece se încuibă în mine mai adânc îndoiala. Ca şi când aş păşi într'o mlaştină, fiecare pas care cred că mă duce spre ţărm, mă împotmoleşte mai adânc. Mă uit în toate părţile să văd un tablou înviorător, care să mă scape de îndoiala ce s'a furişat în mine, chinuitoare uneori, dar nu dau decât de umbre. La bacalaureat, la Universitate, în viaţa de toate zilele, pretutindeni acelas câmp ars de secetă. Rar câte o oază de verdeaţă.

Te cuprinde groaza, când te gândeşti la ziua de mâine".

Atitudinea

naţional-ţărăniştilor

Parlamentarii naţional-ţărănişti n'au participat la solemnitatea deschiderei corpurilor legiuitoare. Dar vor lua o parte activă la discuţia validărilor.

După închiderea sesiunii, partidul naţional-ţărănesc va convoca mari adunări populare la Bucureşti, Alba-Iulia, Cernăuţi, Chişinău, Craiova etc.

IN CHESTIUNEA PLANULUI

de sistematizare a oraşului

AMENAJAREA PIEŢEI UNIRII

de *Ing. Andriescu-Cale*

Desvoltarea oraşelor noastre dela războiu încoace a urmat un tempo cu mult mai rapid de cît al mentalităţei şi pregătirei speciale ce se impun edililor noştri, pentru a adapta mecanismul administrativ funcţiunilor lor organice amplificate, sau nou creiate.

Situaţiunea aceasta se desprinde clar din articolele 69-76 din „Legea pentru unificarea administrativă", consacrate în întregime problemelor edilitare şi prin care se cere ca în termen de patru ani să se întocmiască un plan general de sistematizare, care să aibă în vedere satisfacerea tuturor trebuinţelor de ordin edilitar, ţinând seamă de desvoltarea, pe care ar putea s'o ia comuna şi diferitele ei servicii în viitor.

Oraşul nostru, de bine, de rău, are un plan ridicat la 1895 şi care se mai potriveşte cu realitatea, atît precît un copil de ţâţă se mai aseamănă cu ceia ce a devenit după 32 de ani.

In ceia ce priveşte „sistematizarea" lui, trebue s'o spunem făţiş că ea nu există, decît ca prilej de şicană sau de hatîr, cu corolarele respective şi că a fost plănuită, după sentiment şi după cerinţele laşului resemnat de dinainte de războiu, şi nici de cum după criterii technice conforme cu principiile Ştiinţei moderne a Urbanismului.

Oraşul acesta, căruia i se înalţă mereu imnuri ditirambice, glorificându-i-se marea capacitate de jertfă şi care pretinde, deatita vreme, o consideraţiune mai atentă din partea ocârmuitorilor pentru nevoile şi aspiraţiunile sale, a obţinut făgăduiala unei „Fundaţiuni Ferdinand" menită a fi o podoabă arhiteoturală şi culturală a laşului.

Până acum s'au discutat fel de fel de propuneri pentru alegerea amplasamentului ei şi pentrucă nu s'a putut ajunge la încheiere, care să nu miroase a „*afacere*", s'a scos demult de a ordinea zilei.

Şi pentru această lipsă de

(Continuarea în pag. IV-a)

Ziarul „Opinia" face abonamente lunare, pentru orice staţiune balneară sau climatericâ. Costul unui abonament este de lei 100.

Nou, nou, nou !

Pentru ultima modă de doamne s'a instalat la
Fabrica de bolangerie şi spălătorie chimică
MARTIN BUCHHOLZER
Strada Păcurari No. 105
cele mai moderne şi perfecţionate maşini pentru
pliseuri artistice
cu presiuni de aburi
Orice arsură la stofă exclusă.
Direcţiunea Fabricei

Curs preparator de vacanţă autorizat

în strada Banu No. 12

s'a deschis un curs de preparaţie, **autorizat**, ca şi în anii trecuţi, pentru elevi şi eleve ce vor să dea concurs, la orice fel de şcoală secundară, adică: *Licee* (băeţi şi fete). **Liceul Militar**, *Şc. Normală* (băeţi şi fete), *Gimnazii, Seminar şi Comerciala elementară* pentru băeţi şi fete.

Cursul se va ţine de D-l Petru Modreanu institutor la şc. primară de băeţi „Gh. Asachi".

Inscrierile se fac la Cancelaria Şcolii zilnic între orele 8—12 a. m. şi 3—6 p. m.

10 la sută, elevi lipsiţi de mijloace, vor fi primiţi gratuit.

Muştar Românesc cu Must „WERNER"

Depozit general: **Farmacia C. I. Werner**
şi la principalele băcănii

Băile Borsec

Staţiune Balneară, Climaterică de primul rang. Altitudine 900 m.

Regiune extra p torească cu munţi acoperiţi de brazi seculari.

Băi de acid carbonic şi nămo'. Izvoare excelente de ape minerale curative, printre care renumitul „BORVIZ DE BORSEC" Regina apelor minerale.

Sezonul climatic începe la 15 Iunie

Băile funcţionează de la 1 Iulie.

Luna Iunie şi Septembrie sezon secundar.

Splendida fanfară şi orchestră cu Jass-Band din Timişoara.

In gara Topliţa Română, permanent automobile pentru transportarea vizitatorilor. Deasemenea curse zilnice cu automobilele Piatra-Borsec ; plecarea în fiecare dimineaţă atât din Piatra cât şi din Borsec.

Dr. H. Wechsler
Boli interne, Genito-urinare
Sifilis
DIATERMIE
pentru boli urinare, boli de femei, reumatism, nevralgii, migrenă, gută, diabet, boli de stomach etc
Consult: 8-11 a. m. 2-8 p. m.
IAŞI, str. Armeană 4

DENTISTUL
Fr. Grünberg
după o practică îndelungată şi-a deschis institutul dentar
Strada Cuza Vodă No. 1
(vis-a-vis de Farmacia Jelea Halta Sărărie)
Execută toate lucrările de proteză şi chirurgie dentară
Preţuri moderate
Consult. 9—1 şi 3—7

Doctor A. Dascăl
BOLI de COPII şi INTERNE
BOLI VENERICE
Consult. şi tratament :
11—12 a. m. şi 2—7 p. m.
Iaşi, str. Cuza Vodă 42
(casele Cristofor)
vis-a-vis de Camera de Comerţ

Dr. Marcu Caufman
BOLI INTERNE
VENERICE şi SIFILIS
Consultă zilnic 2—8 p. m.
Iaşi, str. Palat 52

DOCTORUL
B. Boris Sverdlic
Specializat în boli de
COPII ŞI SUGACI
Str. I. C. Brătianu No. 54
(Alăturea de farmacia Hertzenberg „Regina Maria")
Consultaţii 2-5 p. m.

Spre ştiinţa tuturora
facem cunoscut că în
str. Vasile Conta No. 7
proprietatea D-lui
Căpitan Alex. Ionak s'a redeschis
Restaurantul
renovat în condiţiunile cele mai moderne ca acurateţă şi cu preţuri cât se poate de reduse.
Se caută la acest restaurant un vânzător cu garanţie.

Dacă suferiţi de

NEVRALGII şi DINŢI

GIUNGHIURI şi SALE

DURERI IN INCHEITURI

RĂCELI şi GRIPĂ

MIGRENE VIOLENTE
TESTA
VĂ VA VINDECA ŞI ALINA DURERILE

PIERDUT dovada de lăsare la vatra emisă de Reg. 37 Inf. împreună cu buletinul de la Biroul Populaţiei Iaşi pe numele de Ciubotariu Bercu din strada Vântu No. 13.
Le declar nule şi fără valoare în mâinile oricui s'ar găsi.
CIUBOTARU BERCU

PIERDUT buletinul de înscriere în biroul populaţiei eliberat de Comisia 3-a Iaşi.
Il declar nul şi fără valoare în mâinile oricui s'ar găsi.
RIVEN GOLDŞTEIN
str. Cucu

PIERDUT buletinul de înscriere în biroul populaţiei, eliberat de Com. Tg. Frumos.
Il declar nul şi fără valoare în mâinile oricui s'ar găsi.
MOISE BARBALAT
Com. Teleneşti Basarabia

DIN CAUZA PLECAREI vând case noi, 3 camere, bucătărie, magazie, pivniţă, apă, electrică, curte pavată, poziţie bună, pentru orice meserie şi comerţ; scutite de impozite până în 1931, preţ foarte convenabil, se fac şi înlesniri de plată str. Vântu No. 7 bis.

DE VANZARE imobilul din strada C. A. Rosetti No. 31 compus din trei apartamente, aflat lângă Palatul Iustiţiei.

Numai cu
175 lei
se execută în mod ireproşabil **orice ramă** culoarea mobile mărime naturală: în mahon frasin, nuc, aurit, metal etc.
Asotiment bogat 120 modele, numai la
Israel Bergher S-sor
str. Anastasie Panu 50

Elevi la ÎNVĂŢĂTURA tipografiei se caută la Tipografia H. Goldner.

Tribunalul Jud. Iaşi secţia III-a
Publicaţie de Vânzare
No. 5851 din 12 Iulie 1927

Se încunoştiinţează că Tribunalul Iaşi s. III-a în urma raportului D-lui Jude Sindic No. 3372 | 927, prin Jurnalul No. 5912 | 1927, a autorizat a se scoate din nou şi în condiţiunile Jurnalului anterior în vânzare prin licitaţie publică prin mijlocirea Corpului de Portărei Iaşi averea Firmei falite S. Smilovici et O. B. Iţicovici din Iaşi compusă din mărfuri, mobilier casnic şi de prăvălie evaluată de expert la suma de 77.350 lei.

Vânzarea şi adjudecarea acestei averi, va avea loc în ziua de 5 August 1927, ora 14, la faţa locurilor din Iaşi str. Palat No. 61 pentru mobilierul casnic şi în str. Costache Negri No. 85, pentru marfuri şi mobilierul prăvăliei, începându-se licitaţia publică de la sumele evaluate de expert, cu facultatea d-lui Jude Sindic, de a o începe şi de la o sumă mai mică, sub rezerva omologărei Tribunalului.

Dosar No. 12 | 927

Preşedinte, S. Păcuraru
Portărel, V. Stănescu

Curs de preparaţie.— Şi în vara aceasta ca şi în celelalţi ani voi deschide de la 1 August până la 10 Septembrie, un curs de preparaţie autorizat de Onor Minister, pentru băeţii şi fetele care vor să dea concurs de *intrare* în cl. I-ia, la orice fel de şcoală secundară din localitate
Doritorii se pot inscrie de pe acum numai acasă la subsemnatul din *Str. Păcurari No. 32.*
PETRU MODREANU
institutor la şc. primară de băeţi „Gh. Asachi"

Medic balneolog autorizat
Dr. Albert Ficler
Băile VATRA-DORNEI
consultaţiuni zilnice
Strada Grănicerilor No. 7

Se dizolvă

şi Consiliului Comunal din Podul-Iloaei

Podul-Iloaei 18.— In cercurile liberale din localitate se afirmă, că până Mercuri 20 crt. consiliul comunal va fi dizolvat.

Este sigur că comisiunea interimară va fi prezidată de fruntaşul liberal al d. Paul Botez, şi din cea nu vor lipsi d-nii M. Sanilovici, şi Av. Gh. Fiscler.

Coresp.

DIN ŞTEFĂNEŞTI

Ştefăneşti.—Ieri a avut loc în târgul nostru un banchet în onoarea d-lui M. Udrea, dirigintele oficiului local p. t. t. Ştefăneştenii, ca recunoştinţă pentru modul exemplar cum s'a comportat ani de zile acest funcţionar model, au organizat banchetul, cu prilejul chemării d-lui Udrea la Bucureşti, într'un post superior.

Din numeroasa asistenţă am remarcat:

D-na şi d. Mihai Udrea dirig. ofic. poştal Ştefăneşti, d-na şi d. A. Mihalcea noul dirigint poştal, d. inspector P. T. T. *Stavrat*, Preotul Constantinescu cu fam., preotul Dumitriu cu familia d-na şi d. dr. V. Gheorghiu, d. judecător Margel Georgescu, d. Pretor Panu, d. Gh. Vasiliu controlor fiscal, d-na şi d. avocat Răileanu, d. primar V. Cumpătă, d-na şi d. avocat Pontescu, d. D-tru Ştefanovici notar, d. Locot. Urziceanu, d. Jicu Ştefanovici telegrafist, d. Petrea Băiceanu prim conducător poştal, d. Gh. Hanganu contr. vagoane.

Banchetul a luat sfârşit la ora 7 dimineaţa plecând fie care cu o amintire frumoasă.

M. S.

SE CAUTA un ehelner şi doi băeţi de prăvălie la restaurantul din Vasile Conta 7.

DE INCHIRIAT un apartament de 4 odăi; garajul de automobil sau magazie de pus marfă (chiar cu luna) şi o odae în curte; str. Sf. Sava No. 14.

SE CAUTA un băiat harnic pentru încasări şi un agent contra salar bun la Soc. „Ajutorul Nostru" str. Cuza-Vodă 71

*

OCAZIONAL SE VÂND:
1) Lână ţigae pentru covoare albă şi vopsită.
2) Un covor persan
3) 2 benocle Zeiss şi Oertz
4) Un ceas de salon, antic
5) Una bicicletă şi diferite lucruri de valoare.
6) 1 Oglindă fină 2 m. 10 pe 1 m. bună pentru frizerie.

Se primesc spre vânzare sau în gaj bijuterii, antichităţi, covoare persane, etc.

*

Dactilografie se poate învăţa bine în timp de o lună. Se copiază acte în str. Cuza Vodă 71

DOCTORUL
R. Damsker
Str. Cismăriei 17
(Piaţa Halei)
Consultă zilnic:
MEDICINĂ INTERNA
Genito-Urinare, Sifilis

H. GHERNER
avocat
Birou de Notariat
s'a mutat în
str. Elena Doamna 26
colţ cu str. Anast. Panu
(casele Brumer)
Cons. 7½-9 a. m. şi 7-9 p. m.

DOCTOR
L. HEITEL
MAMOŞ
De la clinicile din Berlin, Viena Frankfurt
Boli de femei şi naşteri
Str. Săulescu 2 (alături de Biserica Talparari)
Consultaţiuni 3—6 p. m.
Pentru săraci gratis zilnic.

Dr. Jacques Goldner
Şef de lucrări la Facultatea de Medicină
Boli interne, Boli de copii
Iaşi, — strada Mărzescu 17
cons. 2—4 p. m.

ACCIDENT

Bacău—Trenul de Bacău-Piatra, pe când trecea pe la bariera Roznov, a dat peste căruţa săteanului I. Gh. Petrescu, din Roznov.

Maşina a sfărmat căruţa omorând caii şi rănind pe locuitor.

Transferări în învăţământul primar

al jud. Botoşani

La inspectoratul şcolar al regionalei şcolare Iaşi, s'a alcătuit următorul tablou de transferări de învăţători din oraşul şi jud. Botoşani:

Alex. Gafencu de la şcoala No. 5 băeţi la şcoala No. 2 băeţi, El. Filipescu de la şcoala No. 2 băeţi la şcoala No. 4 băeţi, Grig. Filipescu de la şc. No. 4 băeţi la şc. No. 5, Dimitrie Ardeleanu dela Hârtan la şc. No. 3, Mar. Gheorghiu dela şc. Mihail-Dorohoi la şc. No. 5 fete, Ilarion Rachiteanu de la şc. No. 3 fete la şc. No. 2, Eugen Apostol dela şc. No. 5 fete Brăila la şc. No. 3 băeţi.

JUDEŢ

I. Gr. Dimitriu dela Dumitenca-Veche la **p o s t u l** 1, Gh. Marcianu dela Mândreşti-Colineşti la Bucecea No. 2 Eug. Cărăuşu dela Mândreşti-Colineşti la Călineşti p. 2, Gh. Vasiliu dela Vorona la Tudora sc. No. 4, Dim. Baciu dela Mihaluşeni p. 1 la p. 2, Nic. Popovici dela Drăcşani la Uricani, Gh. Bercea dela Drăcşani la Uricani, Ion Nistor dela Uricani la Cristeşti, Natalia Arnautu dela Manoştireni la Ungureni, Ecat. Pintilie dela Poiana Protopopeni la Fântânele, Mih. Dadei dela Fântânele la Băneşti, Mar. Antoniu dela Dorobanţi la Cristeşti, Fochiţa Antoniu dela Salcea Prelipca la Leorda, Mih. Lăpuşneanu dela Băluşeni la Ionăşeni, Domnica Bacanam dela Brăniştea la Boscoteni, Aurela Ţighiliu dela Buzeni la Orăşeni, Const. Cranciuc dela Cristeşti p. 2 la Cristeşti p. 3, Profira Nistor dela Cristeşti p. 2 la Cristeşti p. 3, Eleonora Manole dela Lunca Zlatuaraia la Calaraşi, Aurel Rotundu dela Borleşti la Ţutora No. 2 Olimpia Popescu dela Fântânele la Stânceşti, Agl. Moisiu dela Ibăneşti la Ungureni, Ecat. Sandu dela Slobozia la Ionăşeni, Mar. Bârgu dela Rădăuţi la Dumbrăveni, Dim. Păunel dela Brânzeşti la Flămânzi, Vladmir Levcovici dela Brăniştea la şc. N. 14-Bălţi Elisb. Zvonciuc, dela Grăniceşti-Suceava la Simnicea Grigoreşti, Dim. Stănică dela Răstran la Vladari, Eufr. Tattea dela Ravancea-Cernăuţi la Mândreşti, Il. Boiciu dela Roşia-Beiuş la Brăteni, Dim. Murariu dela Atache-Soroca la Brehineşti, El. Motoc dela Dimitrovca-Nouă la Brăiniştea, Dim. Luciu dela Sartaş-Turda la Cerneşti, Nat. Badin dela Ocniţa-Soroca la Mov. Rupta, Mav. Panaitescu dela Todireni la Dimitrovca-Veche, Baldain Constantinescu dela Ianauţi-Hotin la Corui, Aglaia Fednic dela Davideni-Storogneţ la Fântânele, Gh. Huţanu de la Lapana Balon la Stefăneşti, Anastasie Sârbu dela Bălţi la Cuconeşti, Vasile Rantu dela Făleşti-Bălţi la Stefăneşti, Ştefania Matei dela Toporăuţi-Cernat la Corăceşti, Dim. Matei, Gh. Dimitriu dela Humedoara la Dracşani, Ircus Enăşescu dela Darabani-Dorohoi la Brehneşti, Andr. Gaspar dela Rânghileşti Ienţişeni la Ostopeni, Dim. Pricop dela Todireni la Corocăeşti, Ioan Diaconescu dela Tighina la Mihălăşeni, Eug. Bejan dela Bihor la Cristeşti, Oct. Dimitriu dela Turda la Borbeşti, El. Crupenschi de la Deleni-Botoşani la Hârlău, Andrian Bart de la Cucueştii Vechi la Ripiceni, Gh. Danila de la Hunedoara la Baluşeni, D. Pascal de la Petreşti-Iaşi la Nicteni, Gr. Ivanovici de la Botoşani la Dorobeţi, Const. Mitrea de la Armeniş la Coşula, C-tin Bozilă de la Hotin la Poiana, Vas. Grigorian la Dorohoi, Mih. Bucur de la Rădăuţi la Voronu Mare, Agl. Ioneseu de la Dorohoi la Deleni, Ion Palemanu de la Cernăuţi la Salcea, Petru Moroşanu de la Ciuc la Epureni.

x D. Ing. Nicolescu, directorul general al Serviciului Tehnic al comunei, obţinând un concediu de o lună, a plecat seară la Tekirghiol.

Protest muncitoresc

Delegaţii şi membrii în comitete ai diferitelor Sindicate, adunaţi în şedinţă în ziua de 17 Iulie 1927, au votat următoarea:

MOŢIUNE

Muncitorii ieşeni îşi unesc glasul lor de protest alături de mii de muncitori din Bihor în contra arestării a 40 de muncitori din Oradea Mare în frunte cu Dr. Eugen Răzvan.

Protestează în contra teroarei îndreptată împotriva muncitorimii în general şi în special în contra celor 300 de muncitori din Oradea Mare, aflaţi în conflict de muncă şi care au declarat grevă în baza legii asociaţiunilor Profesionale.

Muncitorii ieşeni cer încetarea ilegalităţilor şi punerea în libertate a muncitorilor arestaţi, cu atât mai mult cu cât ei se află în a 19 zi de grevă a foamei, ca protest împotriva arestării şi transportării lor pe jos distanţă de 150 km. de la Oradia la Cluj.

Comisia locală a sindicatelor

Din Slănic-Moldova

Slănic-Moldova. — Inspecţie sanitară. — Joi crt. s'a făcut în localitate o riguroasă inspecţie de către d-nii dr. Heller (Tg. Ocna) d. Gh. Munteanu Administratorul băilor şi d. comisar local. S'a dispus ţinerea bodegelor, restaurantelor, cofetăriilor în cea mai perfectă curăţenie.

Către Centrala P. T. T. Bacău.—Ar fi foarte nimerit că Omor Dir. Ofic. P. T. T. să dispuie ataşarea unui al 2-lea factor poştal, simţindu-se o mare lipsă la distribuirea corespondenţei.

Diverse.— Pe ziua de 1 crt. s'a pus în funcţiune uzina electrică şi s'a deschis cazinoul, iar pe ziua de 15 crt. funcţionează cinematograful.

Timpul.— Timpul se menţine frumos. Acum vre-o 2 zile o ploaie torenţială a căzut aci potolind căldura excesivă.

Coresp.

INFORMAŢII

x D. N. Gheorghiu, ajutor de primar, ne trimite următoarele:

„Fiind informat că unii din măcelari mărginaşi vând carnea mai scump de 28 lei kgr. publicul este rugat ca în caz când aceşti măcelari vor cere mai mult de cât preţul stabilit de noi prin ordonanţă, sau vor refuza să vândă carne, a ne-a avertiza prin o carte postală, spre a se lua măsurile necesare prevăzute de legea speculei".

x ŞCOLARE—D-na Ecaterina Stănescu a fost numită profesoară de desemn şi caligrafie, la şcoala profesională de fete „Reuniunea" din Iaşi.

— *Concedii* — Inspectoratul şcolar a aprobat următorilor funcţionari ai biroului personal al acelei instituţiuni, concedii de vară: D. V. Popacostea, D. M. Mancaş. D-na M. Roiu, dra Bucicov d-ra El. Iaschicovici, d-ra Elisa Samson, d. A. Pieptu şi d. P. Andriescu.

Au mai obţinut concedii d-na J. Liţiu, directoarea şcoalei secundare din Bălţi şi d. P. Harbu, directorul şcoalei din Foleşti-Soroca.

x POLIŢIENEŞTI.—D-na Ana Wexler, din str. Colonel Langa că i s'au furat numeroase obiecte cazuice.

— Maşina No. 372, pe când ttecea pe str. Arcu, a dat peste podarul Gh. Pancinescu rănindu-l serios.

— Cârciumarului Hristea Coideş, din str. Anast. Panu, lăsând uşa deschisă, i s' furat un covor.

— Săteanul Ion Găină din Prisacani, s'a plâns că fiind în localul de petreceri Blidea i s'a furat 400 lei.

— Iosub Burac, portar la liceul internat, a fost arestat sub acuzaţia furt de la cârciumarul Marcu Luzer.

— D. Toma Enescu, din str. Ioan Creangă 31, a reclamat că i-a dispărut din serviciu D-tru Kivalescu, originar din Agris-Prahova, furându-i haine şi mii lei.

ULTIMA ORA

Consfătuirea iorghiştilor

Actul de la 4 Ianuar

Bucureşti 18.— Ieri s'a întrunit la Vălenii de Munte, comitetul executiv al partidului iorghist, Au participat în total 70 fruntaşi din toată ţara.

In urma discuţiilor, s'au făcut presei următoarele comunicări:

In chestia constituţională, partidul rămâne la punctul de vedere exprimat de d. Iorga la 31 Decembrie 1925,

Iorghiştii tăgăduesc actualului guvern, autoritatea morală de a repara nedreptatea făcută atunai.

*

Partidul iorghist nu refuză colaborarea cu alte partide, dacă se fac propuneri sincere, de către persoane cu autoritate şi pe bază de program cunoscut.

*

Se constată solidaritatea perfectă a fruntaşilor iorghişti. Se ia act cu satisfacţie că s'au înfiinţat organizaţii ale partidului în jud. Alba şi Satu Mare, şi că în alte patru judeţe din Ardeal e pe cale a se face organizaţii iorghiste.

Lucrările parlamentului

DISCUŢIA VALIDĂRILOR

Bucureşti 18.—**Senatul.**

Eri după amiază, în prima şedinţă a Senatului, a fost ales preşedinte de vârstă d. D. Nicolaescu.

S'a lucrat apoi în comisiuni la verificarea mandatelor.

Senatul a ţinut a doua şedinţă aseară la ora 9, sub preşidenţia d-lui Nicolaescu.

Pe banca ministerială d-nii Stelian Popescu, Al. Lapedatu, C. Dimitriu, I. Inculeţ şi dr. Angelescu.

D. Nicolaescu citeşte o adresă a Academiei Române prin care se înştiinţează că prof. Racoviţă (Cluj) a fost ales preşedinte al înaltei instituţiuni.

D. prof. *Racoviţă* a fost proclamat senator de drept.

Se reia discuţia validărilor.

Se votează fără discuţie validarea alegerei din jud. Cojocna (Cluj).

La discuţia alegerei din jud. Cahul, d. prof. I. Clinciu susţine contestaţia naţional-ţărăniştilor. D. Bogdan-Duică combate pe d. Clinciu şi cere închiderea discuţiei. Alegerea este validată.

Se validează apoi alegerile din jud. Durostor, Orhei, Râmnicu-Sarat, Storojineţ, Arad, Cluc Mureş, Năsăud, Rădăuţi, Tulcea, Soroca, Turda, Dâmboviţa, Tighina, Bacău, Bălţi, Bihor, Brăila, Constanţa, Caraş-Severin, Cernăuţi şi Cetatea Albă.

D. Nicolaescu anunţă că fiind validate alegerile din două treimi ale judeţelor, **Senatul este legalmente constituit.**

*

D. Arţăreanu citeşte raportul Inaltei Curţi de Casaţie cum că d. M Orleanu fost ministru, a făcut parte din 10 legislaturi. In aplauzele unanime, d. *Orleanu este proclamat senator de drept.*

*

Se ia în discuţie alegerea din jud. Alba. Se validează alegerea d-lui V. Urzică.

Deasemenea se validează alegerea din Satu Mare a d-lui Bohoţiel, naţional-ţărănist.

Astăzi după amiază şedinţă.

*

Camera a ţinut şedinţă ieri după amiază, când d. N. N. Săveanu a fost ales preşedinte de vârstă.

S'a lucrat în comisiile de validări.

A doua şedinţă astăzi după amiază.

Ravagiile ploii

în jud. Constanţa

Constanţa 18. — O mare furtună urmată de o ploaie torenţială s'a abătut asupra jud Constanţa. Pe alocurea suvoaie au atins patru metri înălţime. Satul Taş Bunar e complect inundat. Zeci de case s'au prăbuşit. Locuitorii au fugit pe un deal din vecinătate. Recoltele sunt nimicite.

In comuna Carol I au murit cinci persoane, iar alte trei grav rănite.

Agitaţii în Polonia

contra lui Pilsudschi

Varşovia 18— Dizolvarea Senatului şi închiderea Seimului, va provoca un bloc al partidelor pentru a protesta în contra acestor măsuri ale guvernului. Chiar şi social-democraţii au luat atitudine împotriva Mareşalului Pilsudschi.

Grav accident de automobil

O căruţă aruncată în prăpastie

Piatra Neamţ 18.— Astă noapte, automobilul No. 114 din Piatra-N. al societăţii „Rapid", condus de şoferul N. Plesociuc, pe ciud trecea cu viteză pe şoseaua Galu, la punctul Bistricioara, a izbit o căruţă condusă de femeia Natalia Cimpoeşu.

Căruţa a fost aruncată în prăpastie, iar femeia grav rănită. Nişte săteni au scos femeia şi au transportat-o la spitalul din Galu.

Şoferul a fost arestat.

Dacă plecaţi la băi, abonaţi-vă la „Opinia".

Arestarea unei vrăjitoare

D-na Janet Streit din str. Baciu 5, a reclamat d-lui comisar Vasiliu, şeful circ. IV că a fost victima unei vrăjitoare. Având o boală de ochi, i s'a oferit vrăjitoarea Elena Cnirilă din str. Silvestru 10, de a o vindeca în schimbul sumei de două mii lei.

Bolnava primi şi-i dătu la început 500 lei.

Vrăjitoarea a luat nişte buruieni le-a fiert şi a stropit'o în ochi.

Dar în loc să se vindece, femeia a căpătat dureri şi mai mari şi era să înebunească.

S'a dus imediat la un doctor, care i-a dat nişte medicamente, şi astfel a scăpat de durerile pricinuite de vrăjitoare.

D. comisar Vasiliu, a dispus arestarea falşei doctorese care va fi astăzi înaintată Parchetului.

Noi cazuri de febră tifoidă

Razia d-lui dr. Tănăsescu.— Cişmele defecte.— Datoria populaţiei

In localitate s'au declarat două noi cazuri de febră tifoidă, confirmate, aşa că până astăzi avem 14 cazuri.

Aceste două cazuri s'au declarat; unul în str. N. Gane iar al doilea în str. Lascar Catargi, colţ cu Vasile Conta, adică regiunea unde şi anul trecut a bântuit febra.

S'au mai declarat şi patru cazuri suspecte în străzile Palat, Muzeelor, Ştefan cel Mare şi Mahalaua Frumoasa. Până acum avem opt cazuri suspecte.

*

D. dr. C. Tănăsescu, medicul şef al oraşului făcând o razie, a găsit 30 de cişmele defecte.

Pentru moment se face apel la populaţie de a da concurs serviciului sanitar.

Unde se găseşte vre-o cişmea deschisă, este de datoria trecătorului de a o închide spre a nu se face risipă de apă. REP.

Situaţia la Viena

SE IMBUNĂTĂŢEŞTE

Belgrad 18.—Corespondentul ziarului „Politicka" a plecat cu automobilul la Viena. In numeroase puncte a fost oprit de gărzile Ligi pentru apărarea Republicei; dar după ce se legitima era lăsat să treacă.

Pretutindeni a observat liniştea Greva e condusă conform parolei conducătorilor sindicatelor. Se speră că în astă noapte greva va înceta.

*

Social-Democraţii dezmint că ar fi cerut cancelarului Seipel, alcătuirea unui guvern de coaliţie. Ei cer mai curând un guvern socialist pur.

*

Guvernul anunţă că e stăpân pe situaţie. Viena îşi reia aspectul normal.

Baricadele de pe străzi au început a fi ridicate.

INFORMAŢII

x *D. rector Bogdan împreună cu decanii facultăţilor, s'au înapoiat din Bucureşti.*

La întrevederea pe care au avut-o cu d. dr. Angelescu în chestia construcţiilor de la universitatea din Iaşi ministrul instrucţiei le-a comunicat că totul depinde de d. Vintilă Brătianu. Adica,... slabă nădejde!

x *Anunţăm în altă parte că d. prof. dr. Graçovschi a demisionat din demnitatea de efer al Spiridoniei.*

Demisia este motivată de abandonarea planului de înfiinţare a nouei clinici infantile.

Se afirmă că în locul vacant de epitrop va fi recomandat d. prof. dr. C. Bacaloglu.

x **Primăria** aduce la cunoştinţa tuturor proprietarilor de porci a lua măsuri de a închide aceste animale, căci contrar când se vor prinde pe stradă, se vor trimite la abator, iar carnea să se vândă în folosul comunei.

x Corporaţia Constructorilor, invită pe toţi meseriaşii, membrii ai acestei Corp, de a lua parte la parastasul ce se va oficia la Biserica Talpalari pentru pomenirea membrilor morţi, în ziua de Sft. Ilie.

Plecarea tuturor de la localul Corporaţiei la ora 9 jum. a. m.

ECOURI

— Societatea de Asigurare „AGRONOMUL" aduce la cunoştinţa asiguraţilor săi că Direcţiunea Regională laşi o reprezintă numai Casa de schimb M. Hulkiver.

— Casa de expediţiuni H. Schiffmann, s'a transformat cu începere de la 1 Iulie a. c. în firma: „Ostropa" Soc. de Expediţiuni C. G. L. cu birourile în str. Ştefan cel Mare No. 11.

— Clinica chirurgicală din Sanatoriul Dr. Tzaicu Iaşi, str. Carol No. 20 Iaşi este deschisă şi în lunile de vară.

Pe lângă toate instalaţiunile moderne, la dispoziţiunea pacienţilor este „Marele institut de Radiologie Pandoros" furnizat ca ultima creaţie de Uzinele Siemans Halske din Berlin, pentru radioscopie, radiografie, terapie superficială, terapie profundă pentru toate bolile care se tratează cu razele Roentgen, de la bolile de piele până la cancerul inoperabil.

Domnul Dr. Tzaicu practică operaţiunele chirurgicale dimineaţa, iar consultaţiunele le dă după amează între orele 3—5.

Pentru cazurile urgente de provincie trebue să se reţie telegrafic cameră.

Persoanele care pleacă la băi, să nu uite să treacă pe la administraţia ziarului „Opinia" pentru a-şi face un abonament pe tot timpul cât vor fi în vacanţă.

†

Zdrobiţi de durere: Ecaterina Popovici soţie, Emilia şi Alexandru Popovici cumnată şi frate, Profira Docilescu, Glicheria Romaşcanu, surori; Isidor şi Iosefina Popovici frate şi cumnată, Corn l Popovici magistrat, frate, Natalia şi Terente Lucaci soră şi cumnat, aduc la cunoştinţă perderea scumpului lor soţ, frate şi cumnat

Neculai G. Popovici

în etate de 63 ani

Incetat din viaţă în seara zilei de 16 Iulie 1927 după o scurtă dar grea suferinţă, în cotuna Galata comuna Miroslava.

Prietenii şi cunoscuţi sunt rugaţi a lua parte la ceremonia religioasă ce va avea loc în ziua de Marţi 19 Iulie 1927, ora 9 dimineaţa la cimitirul Galata.

Cortegiul porneşte dela locuinţa defunctului.

Romănia
Corpul Portărelior Trib. iaşi
PUBLICAŢIUNE No. 94
Anul 1927 luna Iunie în 28 zile

Se publică spre cunoştinţa generală că conform Jurnalului Trib. iaşi s. III-a No. 4882 | 927 se va vinde prin licitaţie publică în ziua de 14 Iulie 1927 ora 9 a. m. în Com. Focuri şi la ora 2 p. m. în Comuna Erbicenl Jud Iaşi averea mobilă sechestrată cu procesul verbal No. 1208 | 1926 de la Dl. Al. Griguţă la pretenţia D-lor C. Popa, C. Vasiliu şi Tanasiu avere compusă din: una locomobilă şi una batoză, vânzarea averei se va face în com. Focuri la locuinţa preotului Mihai Grecu şi circa 3 vagoane potumb. una iapă şi una străşnică, una scroafă, un cotiugar şi 16 oi. Vânzarea care se va face în com. Erbiceni Jud. Iaşi la domiciliul debitorului pe bani gata şi în asistenţa notarilor respectivi,

Şef Portărel, V. Stănescu
Secretar Munteanu

Dr. A. Stocker

Boli interne, de piele, Venerice, Sifilis.

Consultaţii: 9—11 dimineaţă şi 2—7 d. a.

Iaşi Str. Vasile Alexandri 3 bis
(Localul Corporaţiei)

BANCA MOLDOVA

Societate Anonimă

Capital şi Rezerve: Lei 115.000.000

Centrala: IAŞI

Sucursale:

Agenţia Hala Iaşi

Bucureşti, Cernăuţi, Galaţi, Chişinău, Bălţi, Cetatea Albă (Ackerman), *Roman, Reni, Tighina* şi *Tarutino*

Execută **plăţi letrice şi telegrafice** *în condiţiuni avantajoase în următoarele* **localităţi climaterice şi balneare din ţară şi străinătate:**

Romănia:

Budachi, Herculane, Poiana Ţapului,
Bălţăteşti, *Iacobeni,* Piatra Neamţ,
Borsec, Lacul Sărat, Sovata,
Buziaş, Mănăstirea Agapia, Slănicul Prahovei,
Buşteni, „ Neamţu, „ Moldovei,
Braşov, „ Varatec, Sinaia,
Călimăneşti, Ocna Sibiului, Topliţa,
Căciulata, Oglinzi, Techirghiol,
Constanţa, Olăneşti, „ Movila,
Câmpulung, Ocnele Mari, Tuşnad,
Felix, Pucioasa, Vatra Dornei.
Govora, Predeal,

Ceho-Slovacia:

Carlsbad, Marienbad, Toeplitz-Schonau
Franzensbad, Pistian,

Franţa:

Aix les Bains, Dieppe,
Anency, Enghien-les-Bains,
Bagneres de Luchon, La Bourboule,
Bagnoles de l'Orne, Le Mont-Doré,
Biarritz, Le Portel,
Chambéry, Saint-Malo,
Chatel-Guyon, Trouville,
Deauville, Vichy & Vittel.

Austria:

Bad Aussee, Bad Hall, Semmering,
Baden bei Wien, Bad Ischl, Zell a/See.
Bad Gastein, Meran,
Bad Gmunden, Salzburg,

Germania:

Baden-Baden, Bad Nauheim, Wiesbaden.
Ems Bad, Reichenhall,
Kissingen, Wyk a. Foehr,

Vechiu lBirou technic de instalaţiuni de APĂ şi CANAL

IOAN ZAMFIR str. Vasile Conta No, 26

Fiind asortat pentru NOUA CAMPANIE DE LUCRARI cu tot felul de MATERIALE pentru INSTALAŢIUNI SANITARE, CLOSETE, LAVOARE, BAI şi SOBE ee BAI cu încheleturi sudate

Execută:

Lucrări în această Branşă şi VINDE din DEPOZIT cu PREŢURILE mai reduse ca ori unde.

ORA 3

Grevele în Austria se potolesc

La Viena e linişte

Praga 18.— Biuroul de presă Cehoslovac e rugat de biuroul de presă Vienez să transmită următoarea notă:

„Duminică dimineaţă străzile Vienei au căpătat înfăţişarea normală. Circulaţia tramvaielor şi autobuzelor s'a efectuat în mod regulat, dovedind astfel că greva de 24 de ore a luat sfârşit.

Duminică s'au făcut demersuri pentru terminarea grevei la căile Ferate şi la P. T. T.

*

Praga 18. — Conducătorii partidului Social-Democrat au lansat un nou apel sfătuind pe locuitori să nu se lase amăgiţi de comunişti.

Informaţiuni particulare arată că Social-Democraţii cer imediata destituire a prefectului de poliţie Schober, care prin atitudinea lui a îndârjit mulţimea.

La Viena au sosit trupele din Tirol. Două batalioane vieneze au fost internate în cătărmi.

*

Viena 18 — In tratativele de ieri între Cancelarul Seipel şi şefii social democraţi, cancelarul a admis convocarea Parlamentului, cu condiţia că muncitori să înceteze imediat or ce grevă.

Sindicatele s'au întrunit imediat, au luat în discuţie cererea guvernului, dar au hotărât să continue greva atât la Căile Ferate cât şi la P. T. T.

*

Totuşi aseară au plecat primele trenuri personale.

Ziua de ieri a trecut liniştită. Mii de oameni vizitează locurile unde s'au dat lupte.

Primarul organizează o gardă civică pentru menţinerea ordinei.

Autorităţile anunţă că în urma tulburărilor au căzut 40 de morţi, peste 400 de răniţi, iar 212 persoane au fost arestate.

*

Praga 18.— Uniunea hotelierilor din Viena a dat o circulară prin care anunţă că, evenimentele puse la cale de comunişti, n'au atins siguranţa persoanei şi a averei vizitatorilor străini.

Vieţuirea în Viena se face în mod normal. Băncile lucrează de asemenea în mod normal şi onorează plăţile.

DOCTOR
Tr. Mihailescu
asistent universitar
chirurg secundar gynecolog la spit. Maternitatea
BOLI DE FEMEI, GENITO-URINARE-SIFILIS
Str. Lăpuşneanu No. 18, etaj
Telefon No. 164
Consult. 1—3

DOCTOR IN MEDICINĂ
M. WECHSLER
Specializat în Franţa în
ARTA DENTARĂ
Boli de gură şi de dinţi
Consult. 9-12 şi 2-7 p. m.
IAŞI, Str. Ştefan cel Mare 13
Casele Leon Mayer

Romănia
Corpul Portărelior Trib. Iaşi
PUBLICAŢIUNE No. 88
Anul 1927 luna Iunie

Se publică spre cunoştinţa generală că conform adresei Jud. Ocol II Urban Iaşi No. 9067 | 1927, se va vinde prin licitaţie publică în ziua de 21 Iulie 1927 ora 10 a. m. averea mobilă sequestrată cu procesul verbal No. 1246 | 927 dela D-l Moritz Moses la pretenţia D-lui Gh. Mihailescu avere compusă din: una maşină de cusut, 1 kicere, una oglindă cu mesuţa ei, un bufet, 6 scaune, una bae de zinc, un garderob şi trei cuverturi de pat.

Vânzarea se va face în Iaşi, stradela Şcoalei No. 6 domiciliul debitorului pe bani gata şi în asistenţa comisarului respectiv.

Preşedinte, Indiscifrabil
Portărel, Indiscifrabil

ȘTIRI DIN ȚARĂ ȘI STRĂINĂTATE

Declarațiile d-lui Ionel Brătianu

la consfătuirea majorităților

După solemnitatea deschiderei parlamentului, d. Ionel Brătianu a strâns pe deputații și senatorii majoritari, cărora le-a ținut un discurs.

Din declarațiile d-lui Brătianu sunt de reținut trei chestiuni:

I) *O surprinzătoare indelicatețe față de Rege.*

In adevăr, d. Brătianu a spus că a luat puterea fiindcă l-a „îmbiat" regele.

Noi ne închipuiam că Regele *conferă* puterea, fără a „îmbia" cu insistență pe cineva.

In orice caz, nu-i de cuviință ca un șef politic să-și facă un scut din persoana Regelui, adica să coboare Coroana în luptele politice.

*

II) D. Bratianu înțelege să lucreze din proprie voință, fără nici o injoncțiune din partea partizanilor. De aceia le-a cerut *o increderе indiscutabilă*,—indiscutabilă chiar și în fața propriei conștiințe a partizanilor.

*

III). D. Brătianu a declarat textual:

— «Sper să ne regăsim cu bine la toamnă, pentru a putea

desăvârși operă noastră care trebue să fie lungă, căci țara are nevoe de o operă trainică".

Adică, d. Brătianu anunță *o guvernare lungă* (probabil a două legislaturi).

ISPRĂVILE UNEI BANDE DE SPĂRGĂTORI

Ei caută să jefuiască un magazin de bijuterii din str. Cuza-Vodă

Duminică dimineață pe când d. Mereuță, secretarul Camerei de Comerț, pătrunse în localul Camerei, pentru a mai aranja unele acte, a constatat că'n cursul nopței, localu a fost vizitat de o bandă de spărgători.

Spărgătorii și-au pus în gând să dee o bună lovitură jefuind magazinul de bijuterii al d-lui Leon Idelovici din str. Cuza Vodă, (palatul Camerei de Comerț).

*

Spărgătorii au studiat îndelung topografia locului.

Ei au pătruns în localul Camerei de Comerț, prin ușa de la parter care-i deschisă în permanență.

Apoi cu chei false au deschis ușile contenciosului și au străbătut sălile de informații, sala de ședințe, intrând în sala de registratură.

Această sală, se afla tocmai deasupra bijuteriei Idelovici.

Cu'n burghiu mare, spărgătorii au găurit în două părți o scândură de la dușumea pe care au scos-o.

In acelaș mod au scos și alte scânduri alăturate. Dând peste un rând de cărămizi, spărgătorii au scos și cărămizele, când au dat abea peste grinzile care susțineau tavanul.

Scormonind printre grinzi, hoții au constatat abea că au greșit locul. Au ales un loc unde se afla bolta, în loc să aleagă spațiul dintre bolți unde nu se mai afla rândul al doilea de cărămizi.

Dar întru cât se făcuse zi, și puteau fi auziți, hoții au părăsit lucrul, urmând pe acelaș drum pe unde au intrat.

Ca dovadă că hoții n'au avut alt scop decât să jefuiască magazinul, este că nici nu s'au uitat prin camera prin care vroiau să pătrundă în magazinul Idelovici.

Ar fi găsit într'un dulap descuiat o casetă portativă, în care se aflau câteva zeci de mii de lei.

In odaia a doua, era o altă easă de bani, în care era o sumă frumoasă de bani.

*

Spargerea fiind observată s'a înștiințat imediat Brigada de urmărire.

Din cercetările făcute de d. Comisar Sprinceană, spargerea, după felul cum a fost comisă, este identică cu spargerea de la Prima casă de economie, numai că acolo, hoții au intrat prin pivnița boltită și nu prin plafonul boltit.

D. Comisar Sprinceană, a luat imediat toate măsurile pentru urmărirea hoților.

S'au controlat toate hotelurile, s'au dat circulări în toate stațiile și orașele principale.

După toate proabbilitățile, spărgătorii sunt cernăuțeni care din când în când fac o vizită Iașului, unde dau câte o lovitură.

Rep.

Consfătuirea învățătorilor

din jud. Iași

Ieri a avut loc o întrunire a membrilor Corpului Didactic primar din jud. Iași.

Adunarea prezidată de d. învățător G. Gaspar, a avut ca scop fuziunea asociațiilor orășănești și județene; contopirea băncilor orașului și județului, precum și o discuție asupra recrutării organelor de control.

Au vorbit d-nii învățători Voinea, V. Agapi, I. Dodon, V. Munteanu. Gh. Mărgărint și I. Costăchescu.

La urmă a luat cuvântul d. prof. Emil Diaconescu care a expus necesitatea solidarității membrilor Corpului Didactic, și chestiunea recrutării organelor de control.

Adunarea a cerut ca d. Diaconescu să aducă la cunoștiința conducătorelor, dezideratele învățătorimei.

S'a ales apoi o comisiune compusă din 12 membri, care va face propunerile pentru numirea revizorilor și sub-revizorilor școlari. REP.

AGITAȚIA podgorenilor din Iași

O acțiune pentru menținerea legei reprimărei fraudelor în vinicultură

Ieri dimineață a avut loc o întrunire a podgorenilor la sediul Sindicatului Viticol sub președinția d-lui I. C. Teodorescu.

Au participat în afară de podgorenii ieșeni, și d-nii Al. Mihail, Președintele Sindicatului Viticol din Râmnicul-Sărat, însoțit de d-nii Col. Georgescu și Maior Vulpe.

*

Ședința a fost deschisă de d. I. C. Teodorescu, care a arătat că scopul adunării e de a se lua măsuri în vederea menținerei legei de reprimare a fraudelor în viticultură.

Au vorbit apoi d-nii Ciorapciu, General Gherculescu, Maior Costandache, Maior Vulpe.

In urma celor discutate s'a hotărât ca Joi 21 Iulie să se întrunească la București, delegații ai tuturor Sindicatelor Viticole din țară. Ședința va avea loc la Uniunea Generală a Sindicatelor Viticole.

O numeroasă delegație de podgoreni se va prezenta Miniștrilor de Agricultură și Finanțe, spre a cere menținerea legei de reprimare a fraudelor în viticultură.

*

S'a lansat un apel către podgorenii din toată țara, invitându-i la adunarea ce va avea loc Joi la București, pentru a se discuta măsurile ce sunt de luat și a se afirma hotărârea de a se păstra drepturile podgorenilor, crud lovite prin suspendarea legei Garoflid.

*

Mișcarea începută la Iași, se va întinde în toată țara.

In acest scop s'a hotărât ca Duminică 24 Iulie să se țină întruniri la toate Sindicatele Viticole, din regiunile podgorice.

*

Ieri după amiază a avut loc o nouă consfătuire a viticultorilor în vederea Constituirei Ligii Podgorenilor.

L. PAUL

Ziarul „Opinia" face abonamente lunare, pentru orice stațiune balneară sau climaterică. Costul unui abonament este de lei 100.

Drama amoroasă

din jud. Fălciu

Tragica soartă a unui amorez

Hușl 18.— In satul Sbieroaia se află un locuitor I. Țără, care prinzând dragoste pentru femeia Aristița V. Tudose din Scoposeni, s'a prezentat în cursul nopții trecute după ora 12, la domiciliul ei spre a-i împărtăși sentimentele. Pornise hotărât, fără a se gândi la consecințe. Incercarea i-a fost fatală.

In momentul când se socotea fericitul posesor al femeiei râvnite, a fost surprins de un cumnat și o cumnată a acesteia: Gh. și Gafița Tudose din Scoposeni.

Urmarea a fost dureros de tristă. Amorezul s'a ales cu o corecțiune care i-a pus viața în pericol. In stare muribundă pacientul a fost internat în spital.

O moară distrusă de foc.— Un incendiu violent a cuprins Simbătă după amiază moara d-lui Ion Diaconu din comuna Bunești.

Toate sforțările depusé pentru a stinge focul au rămas infructoase. Intreaga proprietate, neasigurată, a fost complect distrusă, neputându-se salva nimic.

Se crede că focul ar fi provenit de la un capăt de țigară aruncat în pleava de lângă moară. Pagubele sunt mari.

Leontin

O crimă

pentru câteva zarzăre

O crimă a fost săvârșită ieri după amiază în com. Bicești (Iași).

Flăcăul Ion D. Cojocaru, din numita comună, fiind atras de zarzarele din grădina gospodarului Vasile Lupașcu, a intrat în grădină, și urcându-se într'un pom și-a umplut sânul cu fructe.

Dar stăpânul casei a prins de veste, și luându-și un pistol, a descărcat un foc asupra flăcăului.

Glontele a lovit de Cojocaru în cap omorându-l pe loc.

Criminalul a fost arestat.

Conferința institutiilor agricole

din Moldova întregită

Eri dimineață și după amiază a avut loc la Camera de Comerț, sub președinția d-lui Constst. Cerkez, o conferință a mai multor Camere de agricultură, Federale de Bănci populare, Case de credit a agricultorilor și Uniuni de cooperative agricole din Moldova, Basarabia și Bucovina.

Asistă de la București și delegații Casei Centrale a Improprietăririi, ai Băncilor populare și ai Cooperativelor agricole.

Dl. director E. Nițescu reprezenta Subsecretariatul C. F. R.

Dl. Ing. agr. Const. I. Ciulei a desvoltat un memoriu cu privire la *organizarea vânzărilor în comun a produselor agricole.*

După discuțiunile urmate s'a ales un Comitet sub președinția D-lui G. Mallian, Directorul Băncei Naționale, care va întreprinde toate lucrările pregătitoare.

INFORMAȚII

x *D. prof. dr. Graçoski și-a dat demisia din demnitatea de epitrop al casei Sf. Spiridon.*

x *Intr'o scrisoare pe care d. Cavaler de Zotta a primit-o eri de la d. N. Iorga, profesorul de la Văleni vorbește de existența unui tratat încheiat de Domnitorul Alexandru Ion Cuza cu Statele Unite.*

In adevăr d. Zotta deține în arhive acel document istoric. D. Iorga a cerut directorului Arhivelor Statului o copie de pe tratat.

x Ministerul Instrucției a aprobat ca d. farmacist dr. Lupu Coniver să treacă un examen de docență în specialitatea „toxicologie", la facultatea de medicină din Iași.

x Cab. III Instrucție a admis eliberarea d-nei Matilda Marteau, acuzată că ar fi tras un foc de revolver asupra soțului ei, avocat Tiberiu Marteau.

x La Parchetul local este cercetat soldatul Șota Andrieș din Reg. 7 Roșiori, care a comis o serie de furturi și tâlhării în Brașov și București.

x Membrii societății *„Propășirea Iașilor"* se întrunesc în ședință regulată astăzi la ora 9 seara în localul Cercului „Ami" din strada Lăpușneanu No. 2 etaj.

Se vor ceti diverse intervențiuni către autorități și raportul întocmit de comisiunea specială privind chestiunea educărei corpului de sergenți pentru a răspunde chemărei lor de paznici ai bunurilor publice și ai aplicărei regulamentelor.

Se vor face comunicări scrise și verbale, asupra chestiunilor, care interesează desvoltarea higienică, edilitară, culturală și economică a Iașului.

Membrii vechi sunt rugați a prezenta listele cu persoanele, care au cerut înscrierea în societate prin Dumnealor.

x *Excrocherie în localul Postei.* — D. Solohan Const. din Com. Vorniceni Lăpușna, s'a plâns poliției că a fost victima unei îndrăzneți excrocherii. Trebuind să dee o recomandată și neavând mărunte, a rugat pe un funcționar să-i schimbe 1000 lei.

Săteanul a așteptat un ceas, două... și așteaptă și acum ca funcționarul să-i aducă banii.

x Ancheta întreprinsă la inspectoratul cadastrului din Iași, de către d. Petrini, directorul general al cadastrului; Sachelarie și Ștefănescu Gună inspectori, a luat sfârșit.

Ca o urmare a acestei anchete, d. D'Albon a fost însărcinat cu conducerea inspectoratului, în locul d-lui Lascarach.

x D. Aron Marcovici, din str. V. Lupu 86, a reclamat Brigăzei de urmărire, că fiica sa Rașela, a fost victima unei excrocherii.

Logodindu-se cu un turist Burg Rafail, originar din Cernăuți—acesta i-a luat câteva mii lei, în contul dotei, dispărând.

In urma telegramelor date de d. sub-comisar Gonzolet, vânătorul de zestre a fost adus la Iași și va fi înaintat azi Parchetului.

x Duminică a avut loc o întrunire a funcționarilor comerciali la sediul soc. „Generala" sub președinția domnului N. Neagu.

La întrunire a participat și d. Lepădatu, delegat din București. Au vorbit d-nii Barboi, dubinsaft, Reghenstreich și Gol-Remberg, în legătură cu situația funcționarilor față de nerespectarea orarului.

x D. inspector șef școlar Popea, a obținut un concediu de o lună cu începere de la 15 Iulie crt.

x A fost arestat Alex. Măgureanu din com. Pungești-Vaslui, care a ucis pe locuitorul Anghel Iorga din aceiași comună.

Instrucția fiind terminată, procesul va veni spre judecare în viitoarea seziune a Curții cu Juri din Vaslui.

x Părintele Econom N. Dărângă, a fost numit consilier de drept ca reprezentant al ultului ortodox, în consiliul comunal din Tg. Frumos, în locul părintelui Victor Diaconescu decedat.

Publicație

In ziua de 28 Iulie 1927 ora 10 dimineața, se va ține la Manutanța Iași, licitație publică cu oferte închise pentru darea în antrepriză a măcinișului de grâu. necesar trupelor din garnizoana Iași pe timp de un an de zile cu începere de la 1 Septembrie 1927.

Licitația se va ține în conformitate cu art, 72—83 din Legea Contabilității Publice. Caetul de sarcine, se poate vedea la Manutanța Iași în orice zi, între orele 8—17 dimineața.

Amatorii vor avea și garanție 10% din valoarea măcinișului.

Șeful Manutanței Iași

Adm. Căpitan *Dumbrăvescu.*

Contabil în Materii

Plot. maj. Ad-ție David

ORI CE BĂRBAT „BINE" SE RADE NUMAI CU FAVORITA
LAMA DE LUX
PIERRE
INTRODUSĂ IN TOATĂ LUMEA CEA MAI FINĂ AVÂND ALIAGIU DE ARGINT

Umbrele

Cu prețuri reduse se găsesc numai la
Fabrica de Umbrele
F. Kaufman
Str. Ștefan cel Mare 21
alături de magazinul „La Vultur"
Atelier special de reparat și îmbrăcat umbrele

Dacă faceți reparații la imobilele Dv. sau construiți din nou adresați-vă cu încredere la marele depozit de cherestea
„Comerțul Forestier"
din str. Uzinei No. 23 Iași
care furnizează materialele lemnoase necesare, de cea mai bună calitate și cu prețurile cele mai reduse.

Tribunalul Județului Iași s. III-a

PUBLICAȚIE DE VANZARE

No. 5848 din 12 Iulie 1927

In urma raportului D-lui Jude Sindic No. 5376 | 927, Tribunalul Iași s. III-a prin Jurnalul No. 5910 | 927, a autorizat ca prin mijlocirea Corpului de Portărei Iași, să se scoată din nou în vânzare prin condițiunile Jurnalului anterior, prin licitație publică, averea falitului Marcu M. David. Portofoliu în Iași compus din creanța, evaluată de expert la suma de 190.376 lei.

Se încunoștiințează că vânzarea și adjudecarea acestei averi, va avea loc în ziua de 5 August 1927, ora 16, în camera Judecătorului Sidic Trib. Iași, Palatul Justiției.

Licitația publică va începe de la suma evaluărei expertului, cu facultatea D-lui Jude Sindic, de a o începe și dela sumă mai mică, sub rezerva omologărei Tribunalului.

Dosar No. 52 | 926

Președinte,

Portărel,

In chestiunea planului de sistematizare a orașului

(Continuare din pag. I-a)

cuviință pentru frumosul gest regal, se spune că „Fundațiunea Ferdinand" își va muta reședința într'un oraș mai decent și mai înțelegător al menirei acestui focar de lumină. Pentru a o readuce iarăși în discuțiune ne permitem a lega înfăptuirea ei de primul pas, care trebuie făcut în studerea noului plan de sistematizare al orașului și anume de *amenanjarea Pieței Unirei.*

Forma și înfățișarea arhitectonică de astăzi a acestei piețe este o eroare insuportabilă pentru ochiul oricărui vizitator străin; iar deschiderea, în curs de executare, a străzei Ștefan cel Mare, în această piață, o va face și mai oribilă.

Pentru a-i da o formă mai convenabilă circulațiunei dar mai ales construcțiunilor estetice, este necesar a o apropia cât mai mult de forma unui cerc sau a unei elipse foarte puțin turtită.

In acest scop va fi necesar ca păstrând neatinse hotelul Traian și imobilul nou Braunștein, să se modifice toate celelalte imobile, expropriindu-se ceia ce va fi necesar, spre a se obține fronturi suficient de lungi pentru proprietățile rămase, pe care să se poată construi în condițiuni admisibile. Numai astfel se vor putea evita în viitor construcțiunile inestetice ale căror prototip îl avem în imobilul Streit de lângă berăria Azuga.

Opera aceasta va trebui înfăptuită cu prilejul construcțiunei Palatului Comunal, care pentru demnitatea Iașului, sperăm să-l vedem realizat prin sforțările generației actuale.

Acest Palat va trebui să aibă o fațadă superbă în Piața Unirei pe frontul ocupat acum de berăria Azuga și sporit prin exproprierea imobilelor vecine.

De aici, printr'un portal impunător, va porni un pasaj acoperit până în str. Alexandri de unde va fi contieuat prin curtea Bis. Sf. Ilie și prin fața Școlii Comerciale până în str. Școalei de Arte.

Pasajul acesta este menit a permite o desvoltare mare frontului destinat construcțiilor de raport, din a căror exploatare comercială să se poată realiza veniturile necesare întreținerei imobilului.

Alte fațade va avea spre str. Cuza-Vodă și spre strada Alexandri.

Dacă însă fundațiunea Ferdinand este într'adevăr concepută spre a lua ființă cât mai curând și dacă nu mai există altă piedică, decât aceia a găsirei unui amplasament potrivit, noi socotim că cel mai nimerit loc pentru așezarea ei, ar fi tocmai terenul primăriei, pe care se află berăria Azuga și căruia trebue să i se sporească frontul spre Piața Unirei expropriindu-se imobilele Streit și Papana.

Comuna este datoare să înlesnească realizarea așezământului acestuia, prin cedarea proprietății i, pentrucă ajutând o atât de valoroasă instituție culturală, își deschide ei însăși perspective de înfrumusețare și de progres.

Nicăeri Fundațiunea Ferdinand nu ar găsi un loc mai convenabil destinațiunei sale și nicăeri condițiunea esențială de a se întreține din venitul închirierei parterului și subsolului nu va fi mai cu succes îndeplinită.

Fudațiunea Ferdinand să facă parte integrantă din Palatul Comunal din punct de vedere arhitectural, și să fie realizată pe frontul din Piața Unirei.

Cu această clădire, care va trebui să fie a doua clădire monumentală a Iașului, după Palatul Administrativ, se va impune și planul de amenajare a Pieței Unirei, cu care trebuie să începă planul de sistematizare a orașului.

Ing. I. Andriescu-Cale

Biblioteca Universității
Loco
BIBLIOTECA UNIVERSITĂȚII IAȘI

ANUL XXIII No. 6046 — ...LEI EXEMPLARUL — MERCURI 20 IULIE 1927

ABONAMENTE

Lei 1000 pe un an
„ 500 . . „ 6 luni
„ 300 . . . „ 3 luni

OPINIA

ZIAR POLITIC COTIDIAN

ANUNCIURI
se primesc la toate
Agențiile de Publicitate
și la
Administrația ziarului
Iași—Str. Gh. Mârzescu 17

AHTIAȚII

Odată alegerile terminate toți oamenii cuminți se întreabă dar de ce oare s'a impus țării această costisitoare tragi-comedie ? Căci atunci când anunți : potolirea patimilor, *prudență și economii*, a excita animozități, a provoca revolte și a face cheltueli excepționale pe spatele bieților contribuabili, numai despre prudența și de economisirea banului public nu poate fi vorba.

Guvernul actual, așa cum e constituit, ar fi putut foarte bine guverna, o bună bucată de vreme și fără parlamente. E adevărat că constituția nu încuviințează expres așa ceva, datorită lipsei de prevedere și de pricepere deosebită, a autorilor ei. Și așa se întâmplă când croitorii fac ghete și cismarii haine. Dar nici o interzice—și apoi oare așa ceva poate jena pe d. Ionel Brătianu ? Acum în apogeul carierii sale politice, d-sa care cu 11 ani în urmă a putut să se lipsească de colaborarea strălucitelor valori politice de cari dispunea această țară, când angaja țara în groaznica tragedie a războiului, n'a fost jenat de loc de constituțiune, pentru a guverna peste prevederile, ba chiar cu calcarea fățișă a dispozițiunilor ei formale și categorice. Acum nu mai are nevoie să o calce, ci poate merge foarte ușor și elegant prin prejurul ei, închinându-se dinaintea venerabilei sale icoane, ca un călător rătăcit în imensitatea zăpezilor sau a nisipurilor, când zărește semnul mântuitor al crucii, pe înălțimea bisericii nevăzute încă.

Căci, dacă avem curagiul adevărului, trebuie să mărturisim : Că în țara noastră parlamentele nu sânt expresiunea voinței și a conștiinței alegătorului.

Chiar când această voință s'ar manifesta liber, adecă nu ar fi violentată, chiar când n'ar fi subordonată și chiar când n'ar fi falsificată, încă nu avem o opiniune publică luminată, capabilă de a determina curente, și apoi manifestări de voință, cari să impună o linie de conduită, reforme sau idei de interes general și de progres, sau de înălțare a activității s atului.

Examinați puțin, diferitele reclame ale candidaților, diferitele defăimări ce-și aruncă adversarii, colportagiile, mahalagismele și acuzațiunile, cari circulă în timpul alegerilor, și cu cea mai mare ușurință veți constata, că alegerile sânt tot bâlciuri, în cari se vând tot soiul de mărfuri proaste, mâncări și băuturi otrăvitoare, agrementate cu clownerii, giumbușlucuri, scamatorii, panglicării, etc.

Oamenilor corecți și demni, le repugnă o asemenea atmosferă și ambianță. Încât, cei mai mulți, nici nu se scoboară în arenă. Cel mult dacă trimit câte un *„mesagiu“*, pe care cadrele inferioare și agenții de tot soiul, le ridică în slava unor capo d'opere nemuritoare. Iată de ce de la război încoace, și după *marea reformă* a votului universal, cu care a fost dăruită această bine-cuvântată țară, am ajuns la practicele obicinuite mai înainte la colegiul al treilea adecă la un colegiu al treilea generalizat (cu vari și onorabile excepții și atunci ca și acum), căci tot zapciul și jandarmul, sânt regisorii operațiunii în numele eternei autorități guvernamentale, și nimeni nu e devină, dacă persoanele din guvern se schimbă, zapciul și jandarmul sânt statornicii stâlpi ai guvernului și iei nu mânâncă degeaba pâinea statului.

Nici vorbă despre licăriri de conștiință și de afirmări de voință, de eleganța manifestărilor vechiului colegiu al doilea.

Dar, macar dacă guvernele și-ar numi parlamentarii, din oamenii cei mai luminați, mai corecți și mai talentați, de cari pot dispune, și încă n'ar fi atât de rău.

Consultarea țării ar fi o minciună, dar consultarea parlamentelor, ar fi o realitate. Or, din nefericire, guvernele noastre absolutiste și tiranice, nu au nevoie de oameni de valoare, independenți și de onoare. Ci, de oameni mărunți, supuși și ascultători, față cu cei mari de la centru, dar oameni mari, aroganți și impunătători, față cu bieții oameni de la periferie. Astfel se marchează distanțele. Cu această structură, parlamentele, sînt focare de paraziți și de lăcuste, cari sug sîngele și distrug toată rodnicia vieții acestui popor.

Afară de rari și onorabile excepții, cuvântul parlamentar, a ajuns să fie sinonim cu lichea. Acestia sînt *ahtiații* și de aceștia ar fi trebuit și ar fi putut să se debareseze D-nii Brătianu, dacă ar fi voit'o.

Domniile lor, n'ar fi avut a roși, de apărări ca acele ale ziarului *„Messager Polonais“*, care pretinde că : „Victoria partidului liberal, asigură României un guvern puternic, sprijinit de o majoritate impunătoare“, care nu corespunde realității, sau lipsite de abilitate, ca acele din *„la Victoire“*, care vorbind despre importul obiceiurilor violente, în Ardeal, și de către Unguri, cari s'ar putea să nu fi dispărut până acum, ține să adoge că : „In general „masa alegătorilor romîni nu „este nemulțumită de guvern“, dovadă revolta de la Fagaraș și profunda și aproape generale nemulțumire a întregului Ardeal.

Actualul guvern, ar fi putut guverna o bună bucată de vreme sub condițiunea, *sine qua non*, de a fi un guvern de cea mai strictă legalitate, de a suprima sinecuri și favoruri, de a realiza economiile cari se impun, și de a încuraja și ajuta ori ce activitate producătoare. Și dacă se găsesc Parlamente, cari ratifică arbitrarii și ilegalități care ar fi fost parlamentul, capabil să refuze ratificarea unor acte cuminți, folositoare și rodnice, cari ar fi asigurat desvoltarea și propășirea tuturora ?

Așa ceva, n'ar fi putut realiza decât d. Ionel Brătianu, cu prestigiul și marea autoritate de care netăgăduit se bucură, acum la apogeul carierii sale politice. De ce nu a făcut'o ?

OSVALD A. TEODOREANU

ASPECTE

După deschiderea Camerelor

S'a întrunit. După facerea formalităților obicinuite, domnii senatori și deputați au intrat în secțiuni, de unde vor eși ca să se certe în incintă spre distracția publicului din tribune.

Vor răsuna și în senat și în cameră cuvinte grele, violente ; se va protesta împotriva ingerințelor electorale de către unii, ceilalți vor răspunde apărându-și sistemul — care de fapt e al tuturora — și după câteva zile de agitație pentru reporterii parlamentari, totul va reintra în normal.

In normal ? Adică în aceeași stare în care huzuresc de bine politicianii și se complac cetățenii, stabilindu-se pentru încă o perioadă de câțiva ani domnia tiraniei și a bunului plac.

De ce s'au sbuciumat alegătorii ? De ce și-au riscat unii, mai naivi, chiar viața, expunându-se teroarei administrative și răzbunării cetelor de bătăuși ? De ce a fost tulburată liniștea țării întregi ?

In definitiv, oricât de docili ar fi cetățenii, nu merită chiar atâta dispreț din partea politicianilor ; ei își vor continua afacerile, se vor certa de formă pentruca a doua zi să închee acorduri și carteluri, după ce vor fi reușit prin frazeologia lor demagogică să divizeze în tabere adverse pe locuitori.

Și pe când politicianii se vor pupa între dânșii cu frenezie

(Continuarea în pag. IV-a)

O problemă de rezolvat

în atenția nouilor deputați

Din an în an descrește, în școlile secundare, numărul fiilor de săteni.

Care-i cauza acestei stări de lucruri ?

Un sătean ceva mai cuprins din ținutul Fălticenilor, mi s'a plâns că internându-și fata în clasa V-a a școlii normale din Dorohoi — l'a costat 16.000 lei solva, iar instalarea, uniforma, drumuri, încă cel puțin 5 - 6000 lei. De va trebui să suporte încă un an aceste cheltueli, înseamnă să rămână în sdrențe el — și să nu mai îndrăsnească a-și mai trimite mai departe pe vre unul din ceilalți copii ai săi.

Alt exemplu : un pensionar— fost plutonier în armată — om năcăjit, cu 10 copii, în același școală, a cheltuit un an pentru copilul lui, (reușită doar bursieră), peste 10.000 lei.

Acestea se întâmplă nu numai la Dorohoiu, unde-i școală nouă. Dar la care școală cu internat, cheltuelile cu un copil nu depășesc puterea bugetară a țăranului nostru, secătuit de impozite —tăbliți la case și căruți și din nenorocire și de secete e ce se abat prea des asupra ogoarelor sale ?

Și atunci, care pot fi soluțiile?

D. Simion Mehedinți, surprinsese întrucâtva firul acestei grele probleme și ajunsese la încheerea că e necesar a se duce liceul acolo, la sate.

S'au adus împotrivă unele argumente mai întemeiate, altele mai superficiale.

Citez pe cele întemeiate: greutatea de avea in mediu rural, profesori buni; și al doilea : orașul prezintă puiului de țăran, manifestarea culturii și civilizației timpului, prin instituții și intreprinderi.

In situația in care am ajuns astăzi însă, când deși se zice că cine are cap se poate ridica de la plug până la cârma statului, țaranul nu-și mai poate intreține copiii in școli; și atunci :

Ori ne 'ntoarcem la soluția Mehedinți, căutând a înlătura cu pricepere inconvenientele ei sau dacă ținem să se facă instrucția și educația generațiilor tinere, în orașele in care se găsește eflorescența unei civilizații, atunci necesare sunt **căminele** *și* **cantinele** *depe lângă fiecare liceu, pentruca ușurând condițiunile de învățământ, să putem smulge satelor aceia ce ele au mai bun și mai ales pentru a le face și lor* **mai multă dreptate.**

Este aceasta o problemă națională, cred, pe care vor lua-o in inima lor noulí parlamentari, muncind s'o rezolve in chip fericit pentru cei nedreptățiți.

GH. CHIRIȚESCU

POLITICA COLONIALĂ A ITALIEI

Prințul arab *Mahomed Ben Yahla* din Iemen (Arabia) a sosit la Roma într'un avion italian.

De curând a fost încheiat un tratat de amiciție între Italia și regatul Iemen.

Din toată lumea

Mai sunt căutați ! E vorba tot de Nungesser și Coli. Acum 3 zile se anunțase că un aeroplan alb ar fi fost descoperit în paraginile insulei Terra-Nova. O expediție a pornit la fața locului. In acelaș timp însă, doi indigeni au înștiințat că au ati s cu propria lor mână un avion alb, părăsit în pădurile Canadei, la 200 mile nord de Chicutimi. S'au început cercetări și în direcția aceasta. Rezultatul este așteptat cu înfrigurare.

*

Țigara salvatoare. — La Udine (Italia) un cetățean, hotărând să se sinucidă, s'a întins pe șinele trenului. Cum însă trenul întârzia să sosească, omul s'a ridicat în capul oaselor, aprinzându-și o țigară. Când a tras ultimul fum, omul și-a ars degetele și a sărit instinctiv doi metri, băgându-și mâna într'un ochi de apă de pe câmp. Tocmai în acea clipă a trecut și trenul...

Dar și italianului i-a trecut pofta de sinucidere.

*

Negustorie formidabilă. Colecția de tablouri a englezului Robert Benson, cea mai vestită din Europa, a fost cumpărată la Londra, de un singur amator, cu suma de peste 400 milioane lei.

— La Newmarket (Anglia) s'a vândut un mânz de rasă, cu suma de 12 milioane lei.

*

Un donator anonim. — O persoană care n'a voit să-și divulge numele, a dăruit Academiei de medicină din Paris suma de un milion franci, cu destinația de a servi la descoperirea mijloacelor de lecuire a nebuniei precoce.

DEZARMARE NAVALĂ ?

De săptămâni de zile continuă la Geneva conferința dintre Anglia, Statele-Unite și Japonia, pentru limitarea înarmărilor navale.

In cele din urmă s'a constatat că nu se poate ajunge la o înțelegere. In special Anglia nu-i deloc dispusă a-și micșora puterea maritimă.

Războiul e departe de a fi murit !

TULBURĂRILE DIN VIENA

Dr. Seitz primarul Vienei.

INUNDAȚIILE DIN SAXONIA

Din Berlin se anunță că pagubele pricinuite în Saxonia, de catastrofalul uragan, se ridică— după evaluări sumare—la vre-o 3 miliarde lei.

Socialistul, capitalul și capitalistul

Sau, toți oamenii sunt la fel

D. Wheatley, deputat socialist în Camera engleză și fost ministru al higienei în cabinetul Mac Donald, a intentat un proces în fața tribunalului din Glascow unui anume Miller, care a fost adversarul lui în alegeri. D. Wheatley se plânge că a fost calomniat de Miller și cere 3000 livre engleze (aproape 3 milioane lei) despăgubiri.

In cursul interogatorului, Wheatley a declarat că este absolut fals cum că s'ar fi îmbogățit grație sprijinului industriei alcoolurilor, că el n'ar avea nici un respect de cuvântul dat și că ar fi preconizat răsturnarea monarhiei.

„N'am ținut niciodată un discurs în favoarea stabilirii unei republici“, a declarat el.

A mai adăugat apoi că dacă a propovăduit revoluția, a făcut-o pentru o revoluție fără vărsare de sînge și consistînd dintr'o simplă reîmpărțire, mai justă, a bogățiilor.

Dar în mod incidental, ancheta a stabilit că firma fondată de d. Wheatley sub numele de „Hexton and Walsh“ pentru publicația de almanachuri, este foarte prosperă și a cîștigat într'un singur an 70.000 livre (70 milioane lei) !

După unele ziare, socialistul Wheatley ar fi declarat : „Am denunțat adesea capitalismul,... *dar nu pe capitaliști“ !!*

HERZL

La a 23-a aniversare a morții sale

de Dr. M. Thenen

O zăpușeală doborâtoare. Judaismul se zvârcolește în spasmuri de chin. S'au uscat și s'au ofilit toate florile speranței. S'a dus și a dispărut emanciparea, s'a dus umanitarismul, s'a dus libertatea și frăția. Și plecat a cu ele și fâlfâierea și adierea răcoritoare.

Ca un rătăcit, cu capul sbârlit și cu ochii holbați stă judaismul și se întreabă cu nesaț de unde își va veni o împrospătare ? Respirarea e imposibilă insuportabilă fierbințeala. O moliciune se lasă greoiu deasupra sa și îl strivește orice bob de voință. Piere coeziunea ; judaismul se desmembrează. Membrii săi fug, se împrăștie. Unii se reped la adăpostul codrului ; unii, prăfuiți, sdrențuiți și goi rătăcesc din loc în loc ; iar alții, retrași de la arșița soarelui, stau fără putere tolăniți în casă, gata să fie gâtuiți de nodul unui aer îmbâcsit. Cu groază se uită în tavan, ce pare că amenință să cadă deasupra lor. N'au măcar tăria să scoată un oftat.

Deodată un fulger ! O descăr-

(Continuarea în pag. IV-a

INTRE ORFANII DE LA COPOU

de Pr. N. HODOROABĂ

Ieri după amează am urcat dealul Copoului și m'am oprit în apropiere de Școala Normală *„Vasile Lupu“* la Școala de îndreptare *„Buna-Purtare“* de sub conducerea d-lui Ilarion.

Am fost față la serbarea școlară de sfârșit de an, care a avut loc sub un paravan improvizat în curtea școlii, având în partea de răsărit și o scenă.

Casele mari de piatră, cu multe atenanse, cu zid gros de piatră la șleah, ca la vechile curți boierești, cu 11 hectare de loc împrejur—din care șase plantate cu vie pe rod—fac parte din averea rămasă de pe urma lui Ioniță Sturza, și care desigur, au trecut prin mai multe mâni, până în 1921 când statul le-a cumpărat pentru a aprinde înlăuntrul lor o lumină pentru orfani...

In jurul clădirii, ogradă mare cu copaci seculari, grădină de flori, prisacă de albine stup sistematici și o frumoasă grădină de zarzavat, toate îngrijite de elevi.

Școala are curs primar cu 4 institutori și prima clasa—a 5-a—complimentară ; anul acesta n'a fost clasa I-a, căci copii tot cresc... Are 3 ateliere cu 3 maiștri : atelier de tâmplărie, împletituri—mlajă și cizmărie. Efectivul școlii este de 130 elevi. Din absolvenți au pătruns până acum 14 la Școala Normală de peste drum—și, în raportul său, d-l Ilarion accentuează și asistența aplauda— că direcția școlii nu i-a pretins un ban pentru taxă, cum din nenorocire se întâmplă pe aiurea ; apoi, au mai pătruns elevi la seminar și alte licee.

In corpul clădirii centrale, sus la etaj, într'un larg antret, se află expoziția. Tâmplărie : biblioteci (de stejar și de tei), lucrate cu îngrijire ; împletituri de mlajă ; coșuri, panere, butoiașe, etajere, mese, scaune, fotoliuri, balansoare, etc. ; în comenzi executate de elevi sub supravegherea maiștrilor ; toate sunt lucrate atât de curat și de îngrijit, încât, nici nu bănuiești că sunt lucruri eșite din mâinile orfanilor.

Un curier mare—execuția unui frumos și complicat desemn—atrage atenția tuturora.

De pe terasa mare și asfaltată de sus, încercuită de un grilaj de fier, se deschide dinaintea ochilor o minunată perspectivă.

Impreiurimile pitorești ale Iașului, Galata, Cetățuia, Repedea ; cum și regiunea de jos a orașului dinspre Bahlui, cu atelierele C. F. R., Nicolina ; iar deasupra întregului cartier planează biserica lipovinească și monumentala biserică Frumoasa...

Aici, în nopți senine cu lună plină, în aier curat, îmbălsămat de miros de trandafiri și de flori de tei, ascultând admirabilul și neîntrecutul „simfonic“ al păsărilor din livadă, să tot visezi, să nu mai dormi !..

Admirăm apoi și capela școlii, frumoasă prin simplitatea ei ; are hramul sf. Petru și Pavel și s'a sfințit anul trecut la 29 Iunie. La serviciul divin, iau parte toți

(Continuarea în pag. IV-a)

Marele Turneu al Râsului

GRADINA CINEMA SELECT

In caz de ploaie se va juca în Sala Circului Sidoli

Joi 21 Iulie 1927, ora 9 seara

O singură Reprezentaţie cu marele comic

IULIAN

şi artiştii comici **Tălpăşanu, Costin şi C. Lapteş**

PROGRAM:

MANDA tunşă la garson — Comedie bufă

O ceartă la mahala între Rada lui Mestecău şi Leanca lui Tumbuluc

MANDA joacă Fox-Trot

ARDELEANCA în Bucureşti

Tincuţa la cinematograf — Imitaţii — Gelosul

De persoanele slabe cari vor leşina din cauza râsului Direcţiunea nu răspunde

Orchestră specială va acompania Cupletele şi Dansurile

Preţurile: Loja 300 lei, Rezer. 80 lei, Stal 50 lei, Galeria 25 lei

Cele 10 rânduri de rezervate sunt numerotate. Celelalte locuri sunt nenumerotate. Biletele se găsesc la casa Circului Sidoli

GRADINA COPOU

Sâmbătă 23 şi Duminică 26 Iulie 1927 au loc

Marile Serbări Electrice

ALE UZINELOR

Sub preşedinţia de onoare a

D-lui CONSTANTIN CRUPENSCHI

Preşedintele organizaţiei Naţional Liberale din Iaşi şi Deputat

Cea mai frumoasă iluminaţie şi cele mai mari suprize

Intrarea Generală lei 10 şi 15

Aceste serbări se dau ca o compensaţie în locul serbărilor ce trebuiau să aibă loc în zilele de 9 şi 10 Iulie a. c. şi cari au fost amânate din cauză de ploaie.

Cărbuni

de toate felurile; Indigene, din Silezia superioară şi Cehoslovacia, prompt şi succesiv; PREŢURI REDUSE, franco orice staţiune, condiţiuni avantajoase.

A se adresa la:

BANCA COMERCIALA

seoţia mărfurilor, Iaşi

Corridin „WERNER"

Remediu excelent contra bătăturilor

Vechiul Birou technic de instalaţiuni de APĂ şi CANAL

IOAN ZAMFIR str. Vasile Conta No, 26

Fiind asortat pentru NOUA CAMPANIE DE LUCRARI cu tot felul de MATERIALE pentru INSTALAŢIUNI SANITARE, CLOSETE, LAVOARE, BAI şi SOBE ce BAI cu încheieturi sudate

Execută:

Lucrări în această Branşă şi VINDE din DEPOZIT cu PREŢURILE mai reduse ca ori unde.

HAINE GATA pentru BARBAŢI BAEŢI ŞI COPII

calităţi superioare şi croială modernă, întrecând cele de Comandă, se poate obţine numai la

MAGAZINUL UNIVERSAL „RATA"

IAŞI — strada Gh. Mârzescu 34 — IAŞI

Având un *Raion* special de *Ştofe străine* cu metru precum şi Mantile de Cauciuc pentru Barbaţi şi Dame. Un *Raion* special de Manufactură, Mătăsuri pentru rochii şi mantouri, Lenajuri, Chifoane, Zefiruri, Lingerie, Galanterie, Pălării, etc. Un *Raion* special de Incălţăminte pentru Domni şi Doamne, *Mobile, Oglinzi, Pendule* etc.

SE VINDE CU PREŢURI AVANTAJOASE

PLATIBILE IN RATE LUNARE

Băile Borsec

Staţiune Balneară, Climaterică de primul rang. Altitudine 900 m.

Regiune extra pitorească cu munţi acoperiţi de brazi seculari.

Băi de acid carbonic şi nămol. Izvoare excelente de ape minerale curative, printre care renumitul „BORVIZ DE BORSEC" Regina apelor minerale.

Sezonul climatic începe la 15 Iunie

Băile funcţionează de la 1 Iulie.

Luna Iunie şi Septembrie sezon secundar.

Splendida fanfară şi orchestră cu Jass-Band din Timişoara.

In gara Topliţa Română, permanent automobile pentru transportarea vizitatorilor. Deasemenea curse zilnice cu automobilele Piatra-Borsec; plecarea în fiecare dimineaţă atât din Piatra cât şi din Borsec.

PLACAJE

FURNIRE INDIGENE şi EXOTICE

LA

Iosef Glanzstein

str. Socola 54 Iaşi

La Cinematografele **Sidoli şi Select** obţine mari succese d-ra LILLY DAMITA în noua ei dramă

„Fluturele de aur"

Bogăţii şi grandoare în montare, acţiune puternică, dansuri moderne, baleturi superbe etc.

Publicaţie

Se aduce la cunoştinţă că mâine 20 Iulie 1927 ora 11 a. m. se va ţine ultima licitaţie publică, în Cancelaria Epitropiei „Sft. Nicolai de Sus" din str. Păcurari No. 8, pentru lucrarea de acoperire a bisericei filiale „Cuvioasa Paraschiva" din strada Păcurari, licitaţia se va ţine cu oferte închise, în conformitate cu legea Contabilităţii publice art. 72—83 şi cu condiţiunile generale pentru întreprinderi de lucrări publice.

Domnii concurenţi vor depune odată cu ofertele închise şi garanţia de 10 la sută în efecte garantate de stat sau în numerar. Supra oferte nu sunt admise.

Condiţiunile de efectuarea lucrărei şi orice informaţiuni se pot lua de la Preotul paroh în fiecare zi de lucru dela 8—9 a. m. în cancelaria epitropiei.

EPITROPIA

De închiriat

3 magazii, în strada Trancu.

A se adresa la

Depozitul BROIDE

str. Anast. Panu 13 Iaşi

DOCTOR

L. HEITEL

MAMOŞ —

De la clinicile din Berlin, Viena Frankfurt

Boli de femei şi naşteri

Str. Săulescu 2 (alături de Biserica Talparari)

Consultaţiuni 3—6 p. m.

Pentru săraci gratis zilnic.

DOCTOR

Tr. Mihailescu

asistent universitar

chirurg secundar gynecolog la spit. Maternitatea

BOLI DE FEMEI, GENITO-URINARE-SIFILIS

Str. Lăpuşneanu No. 18, etaj

Telefon No. 164

Consult. 1—3

SE CAUTA un băiat harnic pentru încasări şi un agent contra salar bun la Soc. „Ajutorul Nostru" str. Cuza-Vodă 71

*

OCAZIONAL SE VÂND:

1) Lână ţigae pentru covoare albă şi vopsită.
2) Un covor persan
3) 2 benocle Zeiss şi Goertz
4) Un ceas de salon, antic
5) Una bicicletă şi diferite lucruri de valoare.
6) 1 Oglindă fină 2 m. 10 pe 1 m. bună pentru frizerie.

Se primesc spre vânzare sau în gaj bijuterii, antichităţi, covoare persane, etc.

*

Dactilografie se poate învăţa bine în timp de o lună. Se copiază acte în str. Cuza Vodă 71

Dr. Jacques Goldner

Şef de lucrări la Facultatea de Medicină

Boli interne, Boli de copii

Iaşi, — strada Mârzescu 17

cons. 2—4 p. m.

„Fluturele de aur"

este cea mai nouă realizare a d-rei Lilly Damita, splendida stea a ecranului, care a obţinut enormele succese la „Răsfăţata Parisului". In această dramă ea e cu mult superioară: La Cinema **SIDOLI şi SELECT**

Din Slănic-Moldova

Vizitatori noi sosiţi — Am mai remarcat: d. ing. Ghiuculescu insp. c. f. r. Iaşi, d-na şi d. Mihăilescu Iaşi, d-na şi d. Schuler cu copiii Bacău, d-na şi d. Efraim Bucureşti, d. ing. C. Abramovici, d. R. Ştein, d. M. Blecher Roman, d-na şi d. C. Costinescu şeful staţiei P. Iloaie, d. Bujila Chişinău, familia Rizenberg, Margulies, Vaslui, d-na şi d. prof. Mitescu, d-na şi d. avocat Mayer Aron, d-na Ungar cu copiii, d-na şi d. Spector, domnul Şönfeld Iaşi, domnul Avocat Şumulescu Bârlad. Dl. Gh. Teodorescu Constanţa, dl. Prof. Setlacec Iaşi, d-na Relgis soţia cunoscutului scriitor din Bucureşti.

Fam. Voceanu, Bolgrad, fam. Munterneanu, fam. Drăgănuţă Ploieşti. Din buchetul de d-re am notat d-rele; L. Nachtigal Bucureşti, Alma Vatic Galaţi, Fany Ungar Iaşi, Sophie Finchelstein Galaţi, d-ra Ionescu Călăraşi (Ialomiţa) Thereza Weiss, M. Şönfeld Iaşi, Malvina Lazarovici Bucureşti, Tony Halpern, Loti Aronovici Galaţi, Jeni Sasson Brăila. D-rele Blecher Roman, Aneta Kaner Iaşi—*Familiile*; Gross, Rosen Brăila, Nachtigol Bucureşti, Aronovici Iaşi, Rotenberg Bucureşti etc.— D-nii: Drd. E. Ţipkis Galaţi, M. Rapaport Iaşi, L. Ungor student, M. Ungaro Iaşi, Izi Caufman, Galaţi, Av. Spirt Bucureşti, D. Finchelştein, Galaţi, S. Rubinştein Bucureşti, B. Segall Roman, B. Eizenştein Panciu, I. Vitol Bucureşti, S. Vexler P. Iloaie, I. Berman Bucureşti etc. dl. prof. Mehedinţi, dl. Vasiliu Bucureşti, dl. Grigoriu prof. Galaţi, dl. prof. Penell, dl. prof. Călinescu Iaşi etc. etc.

CORESP.

PIERDUT adeverinţele de sub. scriere No. 4688 şi No. 50 ale Soc. Comunale de Electricitate, de câte 350 lei şi una fără număr de 140 lei.

Le declar nule şi fără valoare în mâinile oricui s'ar găsi.

Int. Maior DRAGOŞ PETRU

DECLARAM nulă şi fără valoare declaraţia No. 3399 eliberată Soc. Comunală de Electricitate din Iaşi în valoare de zece acţiuni.

A. Haimovici et M. Morensohn

propr. Mag. Jupiter

Piaţa Unirei No. 19 Iaşi

PIERDUT biletul de cal No. 341815 | 925 al comunei Copou Jud. Iaşi, pe numele Costache Botez din Păcureţ, vizat pe numele d-lui I. Gheorghiu Uricani.

Il declar nul şi fără valoare în mâinile oricui s'ar găsi.

PIERDUT buletinul de populaţie eliberat de Comisia Disp 2-a, livretul de armată eliberat de Reg. 3 Grăniceri; certificatul de încetăţenire de la Trib. Iaşi, actul de naştere eliberat de Primăria Com. Iaşi.

Le declar nule şi fără valoare în mâinile oricui s'ar găsi.

MOISE KAUFMAN

str. Socolei 140

SE CAUTA achizitori harnic şi pricepuţi, care să cunoască branşa asigurărilor. Salar fix şi Comision. A se adresa la Casa de Schimb M. Hulkiver.

DE INCHIRIAT un apartament de 4 odăi; garajul de automobil sau magazie de pus marfă (chiar cu luna) şi o odae în curte; str. Sf. Sava No. 14.

Dacă faceţi reparaţii la imobilele Dv. sau construiţi din nou adresaţi-vă cu încredere la marele depozit de cherestea

„Comerţul Forestier"

din str. Uzinei No. 23 Iaşi

care furnizează materialele lemnoase necesare, de cea mai bună calitate şi cu preţurile cele mai reduse.

Dr. H. Wechsler

Boli interne, Genito-urinare Sifilis

DIATERMIE

pentru boli urinare, boli de femei, reumatism, nevralgii, migrenă, gută, diabet, boli de stomach etc

Consult: 8-11 a. m. 2-8 p. m.

IAŞI, str. Armeană 4

MESERIAŞII DIN ROMAN

cer revizuirea impozitelor

Roman.—Meseriaşii din Roman faţă de criza financiară care ameninţă existenţa lor, au deschis campania pentru revizuirea impozitelor.

Astfel peniru Duminică 17 cor. soc. „Sfatul Meseriaşilor" a convocat pe toţi meseriaşii şi muncitorii la o mare întrunire în grădina Bursei.

Au luat cuvântul d-nii: S. Aizic, B. Herşcovici, P. Hulubei, Munteanu şi I. Zilberman cari în cuvinte bine simţite au expus în ce stare de mizerie se află astăzi meseriaşul şi muncitorul. Ei au protestat energic contra acelora cari nu ţin seama de clasa producătoare.

In urmă se citeşte un memoriu adresat ministerului de finanţe, iar altul ministerului muncii, în care au expus doleanţele lor.

Fill.

Note de Vilegiatură

La Dorna-Vatra

Dorna.—Drumul de la Iaşi la Vatra Dorna, este anevoios. P eci dimineaţa din Iaşi, — în vagonul special obţinut de ieşeni. mulţumită d-lui Niţescu— şi ajungi la Vatra-Dornei la ora 11 noaptea.

Trenul de munte merge cu o incetineală fantastică. dar îţi dă putinţa să admiri natura în toată splendoarea ei.

In interes de manevră, trenul se opreşte la o depărtare mare de staţie, aşa că e foarte greu să ajungă la bufet. Dar restauratorii gărilor, nu trimit la vagoane nici o limonadă rece şi călătorii protestează. Poate observaţia aceasta, va aduce o îndreptare la această stare de lucruri.

Trenul trece pe la Gura Humorului. In deosebire de toate staţiile din ţară, periferia de la Gura Humorului e admirabilă. Vile grandioase, căsuţe modeste dar toate frumoase, înconjurate de grădini. O singură casă are un aspect murdar: şcoala israelită Talmud Tora.

Dacă există o şcoală evreească, probabil că este şi o comunitate evreească şi în acest caz, cinci chilograme de var şi o bidinea nu e mare lucru, şi epitropia ar putea face acest mic sacrificiu,—pentru străinii care trec cu trenul.

*

Dorna-Băi!

Nici o trăsură în gară, şi stau femei, copii şi bagaje.

Noroc că se găsesc tregherii, cu micile lor căruţe, pe cari le trag după ei. Sunt şi printre ei, unii, cari au vile proprie, dar sunt mai inimoşi decât domnii proprietari de trăsuri.

Centrul târgului e bine luminat. Strada principală e îndreptată. La „Central" o lume elegantă, şi o bandă de lăutari, şi un viorist ce poate rivaliza cu Ghiţă Bălănescu. Ar trebui ca Ilie Trihub, antreprenorul berăriei „Azuga" să fie luat de prietini, legat burduf şi adus la Vatra-Dornei, pentru a vedea că poate să existe un local de petrecere, şi să poţi sta de vorbă în timp ce orchestra cântă lin.

Am nimerit-o, împreună cu ceilalţi ieşeni, tot la hotelul Traian.

Dar acest hotel Traian e un hotel model, de o rară curăţenie, în mijlocul unui parc,—şi— o minune—posedă closete moderne.

*

In drum spre hotel,—zăresc o casă mare, cu un turn formidabil. E clubul partidului naţional-liberal. E tocmai o întrunire,—discursurile se aud în stradă. Aceiaşi discursuri, despre guvernul de ordine şi de linişte. Mă opresc în stradă; unii oratori vorbesc chiar frumos.

*

Incă nu ştiu, cine e azi primar la Vatra-Dornei. Dar dacă nu e încă, probabil că tot d. Forfotă va fi primar.

Unde te duci vezi un semn despre această. Există o stradă Forfotă, O vilă Forfotă, un otel Forfotă, Orăşenii vorbesc mereu de d. Forfotă.

Se vede cât de colo, că liberalii *Forfotă* peste tot.

Dan

x Un câine turbat făcându-şi apariţia ieri pe str. Nicolina, a muşcat un copil al lui Ilie Elias.

Câinele a fost împuşcat de sergent.

Verificare de gestiuni comunale

în jud. Iaşi

Delegaţiunea permanentă judeţeană a început lucrările de verificare a conturilor de gestiune a comunei Gropniţa, din anul 1922; aceasta întru cât s'a primit un denunţ despre unele nereguli ce s'ar fi săvârşit în anul 1922 în mânuirea fondurilor numitei comune.

De notat este şi faptul că din anul 1914 până în prezent n'a fost verificat nici un cont de gestiune de la nici o comună din judeţul nostru.

Un incendiu în jud. Iaşi

la moşia d-lui M. Stern

In noaptea de 17 spre 18 crt., un incendiu s'a declarat în com. Roşcani-Iaşi, pe terenul moşiei d-lui Moritz Stern.

Focul a cuprins trei magazii mari cu cereale şi un stog de grâu, pe care le-a distrus complect.

Cercetările întreprinse n'au putut da nici un rezultat în privinţa cauzei incendiului; totuşi se crede că ar fi vorba de un foc pus.

Pagubele sunt mari.

Magaziile erau asigurate.

Se fac cercetări.

INFORMAŢII

x *Pietre misterioase.*— Poliţia a înregistrat ieri reclamaţia făcută de locuitorul Vasile Taiatu proprietar din Str. Calaraşi 3.

Proprietarul a reclamat că de câteva nopţi în şir, casa îi este mereu bombardată cu pietre.

Până acum, însă n'a putut stabili de unde şi cine-i aruncă pietrele.

x Delegaţia de inspectoare a şcoalelor normale pentru întreaga ţară, a d-nei El. Meissner, a fost revocată.

De asemenea şi delegaţiunea d-nei Laura Roiu, inspectoare la şcoalele care depind de Ministerul Muncei.

x Aflăm că mâine 20 c. ora 5 p. m. d. căpitan Balan I. Constantiniu veteran al războiului din 1877—78 (când a fost rănit şi din care cauză a rămas infirm de auz), îşi serbează a 75-a aniversare a naşterei în cercul intim al familiei şi al prietinilor.

x Elena Chirilă din strada Silvestru 16, arestată la circumscripţia I-a la pretenţia d-nului Ignat Streit din str. Baciu, pentru că ar practica clandestin medicina,—va fi înaintată azi Parchetului, sub inculparea de excrocherie.

x *Viol.* — S'a dat ordonanţă definitivă de urmărire contra lui Avram Derenovschi din str. Lozonschi 12, acuzat că a atentat la pudoarea fetei Maria Ferder, care făcea serviciu în casă.

Derenovschi a fost arestat.

Procesul va veni spre judecare în viitoarea sesiune a Curţii cu Juri din Iaşi.

x PROCES DE CRIMĂ. — Flăcăii Ioan V. Prună, Toader V. Prună, Toma V. Prună şi G. Samoilă din com. Albeşti jud. Fălciu au ucis pe Vasile Stratulat, din aceiaşi comună.

Asasinii au fost arestaţi şi înaintaţi Parchetului.

Instrucţia fiind terminată, s'a dat ordonanţa definitivă de urmărire, contra celor patru flăcăi.

Procesul va veni spre judecare în viitoarea sesiune a Curţii cu Juri Fălciu.

x *Acţiunea podgorenilor*—Mâine seară o delegaţie compusă din d-nii I. C. Teodorescu preşedintele Sindicatului Viticol din Iaşi şi delegatul general al podgorenilor, General Gherculescu, Col. Vieru, Maior Costandache, V. Enăchescu, Em. Stratan, Ad. Guttman, şi Ciorapciu, va pleca la Bucureşti spre a azista la şedinţa extraordinară ce va avea loc la sediul Uniunei Generale a Sindicatelor Viticole Joi 21 Iulie, în vederea depunerei stăruinţelor pentru menţinerea legii de reprimarea fraudelor în viticultură.

Dacă plecaţi la băi, abonaţi-vă la „Opinia".

ULTIMA ORA

STAREA M. S. REGELUI

Bucureşti 19.— Partidele politice sunt preocupate de starea sănătăţii M. S. Regelui, care lasă de dorit.

Ieri miniştrii au ţinut o consfătuire în această chestiune.

Aseară era vorba de convocarea iminentă a comitetului de direcţie a partidului naţional - ţărănesc, spre a aviza asupra situaţiei.

*

A S. R. principele Nicolae care plecase Duminecă la Constanţa, s'a înapoiat ieri la Sinaia.

Ex-regina Elisabeta a Greciei a intrat în ţară aseară la ora 7, cu simplonul prin punctul Jimbolia, venind din Paris. Ex-regina s'a îndreptat direct spre Sinaia.

Nu este însă motiv de alarmare. Suveranul e obosit, însă îşi păstrează buna dispoziţie îşi supoartă uşor tratamentul.

Regele e cam slăbit şi cântăreşte 47 kgr.

La un club averescan

jucau cărţi pungaşii

Bucureşti 19.— D. judecător Brezoianu, însoţit de procurorul de serviciu şi mai mulţi poliţişti, a făcut o descindere la ciubul averescan din str. Brezoianu (sub Palace-Hotel).

Au fost surprinşi jucînd cărţi numeroşi foşti puşcăriaşi.

Peste 20 indivizi au fost arestaţi, iar cărţile confiscate.

Clubul a fost închis şi sigilat.

Inundaţii la Bucureşti

Bucureşti 19.— O ploae torenţială a căzut astă noapte asupra Capitalei.

Cartierele mărginaşe au fost inundate. Pagubele sunt destul de mari.

Accident de tren

Bacău 19. — Un tren pornit din Bacău, a lovit în staţia Rosnov o căruţă cu ţigani nomazi. Sunt 2 morţi şi 4 răniţi.

RAPORTURILE INTRE PARTIDE

Apropiere neizbutită între liberali şi naţional-ţărănişti

Bucureşti 19.- Este exactă ştirea că d. Ionel Brătianu a ţinut contact cu un membru din comitetul de direcţie al partidului naţional-ţărănesc.

D. Brătianu a vrut o înţeiegere pe baza ca, partidul naţional ţărănesc să recunoască drept definitivă ordinea constituţională stabilită. In schimb s'ar fi dat opoziţiei oarecare satisfacţie, prin aceia că unii parlamentari liberali ar fi demisionat şi ar fi fost aleşi în loc, membrii ai partidului naţional-ţărănasc.

A survenit însă comunicatul prin care partidul naţional-ţărănesc anunţa că nu va participa la solemnitatea deschiderei parlamentului.

D. Ionel Brătianu s'a supărat şi a dat ordin ca validările să se facă repede, fără nici o concesie.

Actualmente nu se mai urmează nici un fel de tratative.

Propunerile averescane

Conducătorii naţional-ţărănişti sunt în posesia următoarei propuneri de fuziune din partea partidului averescan :

Fuziunea să se facă sub şefia activă a d-lui Iuliu Maniu, păstrându-se în întregime titlul, programul şi statutele partidului naţional ţărănesc.

D. general Averescu să fie însă proclamat preşedinte de onoare, iar un număr de fruntaşi averescani să fie cooptaţi în comitetul de direcţie.

Propunerea va fi curând examinată de comitetul de direcţie al partidului naţional-ţărănesc.

Există însă un curent ostil fuziunei. Mulţi cer ca averescanii să fie primiţi numai prin înscrieri individuale.

Incendiu la Chişinău

Chişinău 19.—Un incendiu a izbucnit la vila Kreps din str. Sadoveanu, consumând câteva locuinţe.

Pagubele sunt de mai multe milioane lei.

Alt cutremur în Palestina

Constantinopol 19.— Din Ierusalim se anunţă că un nou cutremur de pământ s'a resimţit ieri în Palestina.

Populaţia cuprinsă de panică, a fugit pe câmp.

Cutremurul n'a fost prea violent şi nu s'au înregistrat victime omeneşti.

Schimb de ratificări

ale tratatului italo-român

Roma 19.—D-nii Mussolini şi Lahovary au schimbat documentele de ratificare a tratatului de amiciţie şi colaborare dintre Italia şi România.

CAMERA

Şedinţa de azi dimineaţă

Bucureşti 19.— In şedinţa de azi dimineaţă a Camerei s'a continuat discuţia validărilor.

D. Pompiliu Ioaniţescu a susţinut contestarea alegerilor din Ilfov, Rădăuţi şi Storojineţ.

Oratorul a arătat pe larg abuzurile, violenţele şi ilegalităţile comise de administraţie.

Camera a validat alegerile din toate trei judeţele.

La ora 1 p. m. şedinţa continua.

Deputaţi comunişti arestaţi

Paris 19.—Deputaţii comunişti Marcel Cachin şi Doriot au fost arestaţi ieri şi depuşi la închisoarea Santé.

Persoanele care pleacă la băi, să nu uite să treacă pe la administraţia ziarului „Opinia" pentru a-şi face un abonament pe tot timpul cât vor fi în vacanţă.

Planul alianţei

turco-jugoslave contra Italiei

Budapesta (Ceps). — Ziarul „Nepszava" aduce ştirea că presa bulgară şi italiană alarmează că s'ar pregăti o convenţie militară între Turcia şi Jugoslavia. Ştirea vorbeşte despre desvoltarea raporturilor politice dintre Turcia şi Jugoslavia din ultimii ani şi constată că politica lui Mussolini este la fel de periculoasă pentru ambele state.

Guvernul jugoslav a trimis o delegaţie militară la Angora şi în prezent şeful statului major turcesc a sosit la Belgrad.

Planul înţelegerii militare este complect elaborat. Jugoslavia se obligă în cazul unui atac italian împotriva Turciei, să-şi mobilizeze armata, iar în cazul unui atac împotriva Jugoslaviei, Turcia ar ţinea în şah armata bulgară.

Americanii dispuşi

să acorde împrumuturi Europei

Varşovia (Ceps).— După cum s'a anunţat, guvernul polonez a încheiat un împrumut în America de 15 milioane dolari cu 6 la sută. Imprumutul a fost încheiat pe timp scurt, scadenţa fiind la 31 Decembrie cor. Se speră că la toamnă se va realiza împrumutul de 60 mil. dolari. Momentul încheerii acestui imprumut va fi hotărât de însuşi guvernul polonez.

Delegaţii consorţiului american au declarat că perspectivele pieţei americane în ce priveşte întreprinderile din Europa, s'au îmbunătăţit considerabil.

Actualul împrumut de 15 milioane va fi întrebuinţat la menţinerea stabilizării zlotului.

Grevele au încetat în Austria

Intinderea răscoalei a fost opera comuniştilor

Viena 19.— In cercurile vieneze bine informate se povesteşte că guvernul a aflat abia acum că partidul comunist pregătise de mult o lovitură de stat, urmînd să se folosească de chestia asasinatelor de la Schattendorf, întrucît achitarea asasinilor era sigură.

Social-democraţii au organizat o contra-acţiune şi au provocat greva generală pentru a ţine pe lucrători în mână.

Nu se prevăzuse însă agitaţiile atât de intense ale comuniştilor.

*

Ieri au sosit cu avionul la Viena 3 comunişti germani. Ei au fost arestaţi imediat.

Pe de altă parte, 60 comunişti cehoslovaci au plecat din Bratislava, în ajutorul colegilor lor austriaci. Mulţi dintr'înşii au fost arestaţi la Viena.

*

Ieri a început circulaţia trenurilor de lucrători, care posedă carnete de sindicate. Cetăţenii şi ziariştii care au voit să se folosească de aceste trenuri, n'au fost admişi în vagoane.

*

Un comunicat oficial anunţă că în tulburările din Viena au căzut 84 morţi, toţi vieneji. Nici un străin n'a avut nimic de suferit.

*

Praga 19. — Federala tehnică a sindicatelor de căi ferate şi p. t. t. a început să discute chestia reluărei lucrului.

Pe neaşteptate s'a hotărît anotarea grevelor.

Viena **19 Grevele la căile ferate şi p. t. t. s'au terminat.**

Şefii social-democraţi şi conducătorii sindicatelor au lansat un apel către muncitori, arătînd că greva fusese proclamată ca protestare contra barbariilor poliţiei şi contra uneltirei elementelor reacţionare. A cuma a încetat orce primejdie şi orce grevă ia sfîrşit astăzi la ora 12.

Dealtfel numeroşi fabricanţi erau gata să închidă fabricile dacă va continua criza de transport.

De mâne, totul va reintra în normal.

*

Budapesta 19 — Zvonul despre proclamarea stării de asediu la Viena este lipsit de temei.

S'a ordonat numai interzicerea poliţienească a întrunirilor.

Cele mai superbe baleturi, cele mai moderne dansuri, o acţiune emoţionantă, montări nespuse bogăţii sunt cuprinse în drama

„Fluturele de aur"

a cărei eroină e d-ra Lilly Damita are cea mai reuşită creaţie din toate producţiile ei. E un adevărat farmec pe ecran.

La Cinematografele **SIDOLI şi SELECT.**

Elevi la învăţătura tipografiei se caută la Tipografia H. Goldner.

PAULINA GOLDNER
SOLOMON FEINBLATT
logodiţi
Iaşi, Iulie 1927

Moarte subită

Piatra-Neamţ 19.—D-na Ana Gold originară din Galaţi, pe când se afla în parcul oraşului şi bea un pahar cu apă, a căzut jos încetând imediat din viaţă.

Defuncta suferea de boală de inimă.

Iarmarocul dela Caşin-Bacău

Bacău.— Şi anul acesta ca şi în anii trecuţi, se va ţine în com. Caşin-Bacău, marele şi vestitul iarmaroc de mărfuri şi de vite, la care numeroşi comercianţi din toate unghiurile ţării ţin să participe.

Iarmarocul ţine dela 6 până la 15 August.

Predomină industria casnică : cergi, covoare naţionale, etc.

D. Ioan Bălcănaşu, vechiul primar al com. Caşin, a şi amenajat în acest scop bărăci e necesare pentru expunerea mărfurilor, curăţind totodată şi ocoalele de vite.

Orice detalii se pot cere primăriei comunei Caşin.

Cor.

x Bibliografie.—Au apărut:

— *„Adevărul Literar Artistic"* No. 345, cu un excelent material ştiinţific, literar şi critic, de d. I. Suchianu, Otilia Cazimir, Tudor Arghezi, Romulus Cioflec Alice Gabrielescu, Olga Vrabie etc. interesante traduceri din capodoperele străine, schiţe monografice, anecdote, cronici, glume, recenzii, actualităţi şi informaţii.

— *„Un om în toată firea"* schiţe şi nuvele de excelentul nostru prozator *I. A. Basarabescu* membru al Academiei Române. Vom reveni cu o recenzie.

Dr. Marcu Caufman
BOLI INTERNE
VENERICE şi SIFILIS
Consultă zilnic 2—8 p. m.
Iaşi, str. Palat 52

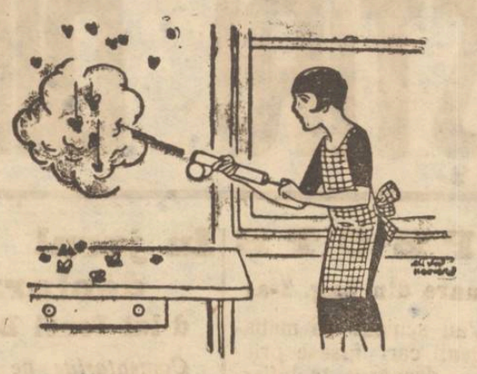

FLIT contra MUŞTELOR
IATĂ SOLUŢIA CONFORTULUI

Fie palat sau simplă locuinţă. FLIT aduce într'unul ca şi într'altul acelaşi senzaţie de confort : senzaţia de a fi liberat imediat de supărarea muştelor periculoase

UN INSECTICID LICHID PERFECT.

FLIT este rezultatul unor lungi cercetări făcute de entomologişti şi chimişti vestiţi. Este un produs pur ştiinţific şi distruge în câteva minute cele mai murdare şi supărătoare insecte ca : muştele, ţânţarii, ploşniţele, gândacii, furnicile, puricii, larvele şi ouăle lor. Mirosul său este plăcut, iar modul de întrebuinţare foarte uşor graţie vaporizatorului FLIT. Nu păteză.

De vânzare la drogherii, farmacii, vopselării, marile magazine, ferării. Exclusivitatea generala **Drogheria Standard,** *Bucureşti, 2, Strada Zorilor*

FLIT

DISTRUGE

Muştele, ţânţarii, ploşniţele, molile, gândacii, furnicile, puricii. **Bidon galben cu banda neagră**

In jurul campaniei maghiare

pentru revizuirea păcii de la Trianon

Varşovia (Ceps).— Ziarul polonez „Kurjer Warszawski" a publicat un articol despre mişcarea maghiară pentru revizuirea păcii de la Trianon, mişcare care de la călătoria prim-ministrului Bethlen la Roma, s'a animat în mod extraordinar şia culminat prin articolul semnat de lordul Rothermere în „Daily Mail".

Despre acest articol ziarul spune că se aseamănă complect cu proectul delegaţiei maghiare la conferinţa păcii, condusă de contele Apponyi, care dispune de o întreagă reţea de raporturi externe.

Această analogie explică de unde s'a inspirat redactorul politic al lui Daily Mail când a pregătit proectul corectării graniţelor create prin tratatul dela Trianon.

Articolul din „Kurjer Warszawski" se încheie cu următoarele cuvinte : Trianonului sunt numărate"...

Acestea sunt părerilecu care te întâlneşti la fiecare pas. Insă şi aceastăsrătăcire va trece, dacă mica Antantă va sta de strajă. Conferinţa de la Jachymov nu s'a ţinut în şadar.

Tribunalul Jud. Iaşi secţia III-a

Publicaţie de Vânzare

No. 5851 din 12 Iulie 1927

Se încunoştiinţează că Tribunalul Iaşi s. III-a în urma raportului D-lui Jude Sindic No. 3372 | 927, prin Jurnalul No. 5912 | 1927, a autorizat a se scoate din nou şi în condiţiunile Jurnalului anterior în vânzare prin licitaţie publică prin mijlocirea Corpului de Portărei Iaşi averea Firmei falite S. Smilovici et O. B. Iţicovici din Iaşi compusă din mărfuri, mobilier casnic şi de prăvălie evaluată de expert la suma de 77.350 lei.

Vânzarea şi adjudecarea acestei averi, va avea loc în ziua de 5 August 1927, ora 14, la faţa locurilor din Iaşi str. Palat No. 61 pentru mobilierul casuic şi în str. Costache Negri No. 85, pentru marfuri şi mobilierul prăvăliei, începându-se licitaţia publică de la sumele evaluate de expert, cu facultatea d-lui Jude Sindic, de a o începe şi de la o sumă mai mică, sub rezerva omologărei Tribunalului.

Dosar No. 12 | 927

Preşedinte, S. Păcuraru
Portărel, V. Stănescu

ECOURI

— *D-l General Dr. Sava-Goiu* va da consultaţii pentru boalele de ochi, în tot timpul vacanţe, str. Cuza Vodă 18.

— Clinica chirurgicală din Sanatoriul Dr. Tzaicu Iaşi, str. Carol No. 20 Iaşi esie deschisă şi în lunile de vară.

Pe lângă toate instalaţiunile moderne, la dispoziţiunea pacienţilor este „Marele institut de Radiologie Pandoros" furnizat ca ultima creaţie de Uzinele Siemans Halske din Berlin, pentru radioscopie, radiografie, terapie superficială, terapie profundă pentru toate bolile care se tratează cu razele Roentgen, de la bolile de piele până la cancerul inoperabil.

Domnul Dr. Tzaicu practică operaţiunele chirurgicale dimineaţa, iar consultaţiunele le dă după amează între orele 3—5.

Pentru cazurile urgente de provincie trebue să se reţie telegrafic cameră.

Geamuri albe, simple, colorate, ornamenalte, riglate; orice grosime şi calitate, cu preţurile fabricei; deasemenea diamante pentru tăiat geamuri numai la

Primul Depozit de geamuri şi oglinzi
Israel Bergher Ş-sor
str. Anastasie Panu 50
Casă fondată la 1876

Doctor A. Dascăl
BOLI de COPII şi INTERNE
BOLI VENERICE
Consult. şi tratament :
11—12 a. m. şi 2—7 p. m.
Iaşi, str. Cuza Vodă 42
(casele Cristofor)
vis-a-vis de Camera de Comerţ

DOCTORUL
B. Boris Sverdlic
Specializat în boli de
COPII ŞI SUGACI
Str. I. C. Brătianu No. 54
(Alăturea de farmacia Hertzenberg „Regina Maria")
Consultaţii 2-5 p. m.

AVOCAT
V. CIREŞ
Str. I. C. Brătianu 49

ȘTIRI DIN ȚARĂ ȘI STRĂINATATE

ASPECTE

(Continuare din pag. I-a)

după ce s'au sculpat ca mahalagii, cetățenii cari fusese prieteni și s'au despărțit în înfierbântata campanie electorală, vor căuta în zădar să se împace între ei: resentimentele în oamenii simpli rămân înfipte pentru vreme îndelungată.

Parlamentul s'a întrunit și își va continua activitatea în cele din urmă într'o dulce armonie; minciuna politică va continua să domnească în disprețul legilor și al obligațiilor luate de politicieni prin manifeste și cuvântări ocazionale, pe când mulțimea își va purta nefericirea de a fi stăpânită și condusă de aceeași profitori ai naivității ei.

Atunci de ce toată parada unui fals constituționalism? De ce respectarea unui formalism în dosul căruia nu se ascunde în realitate de cât cea mai stupidă dictatură, dictatura abuzului?

Pentrucă majoritatea cetățenilor n'au conștiința forței pe care o reprezintă și pentrucă nu-și dau seama că e nevoe numai să voiască, pentru ca marea schimbare să se producă, fără nici o altă tulburare decât aceea a somnului tihnit a politicianilor care violează drepturile.

G. SPINA

HERZL

(Continuare din pag. I-a)

care! Judaismul sare în sus, Tună! Este giganticul mers al lui Mesia. Fulgeră! O clipire a lui, o strălucire ca ascuțișul săbiei, învălue privirea. Ciel mai plăcute și fertile simțimânte de necaz înghețate, cad ca pietre de mustrare pe glia sufletului blestemat; ele bat amenințător la fereastră, la ușă.

Speriatul dinăuntru trântește ușa; un pas hotărât și e afară; buimăcit și fericit stă pradă unui curent furtunos, în mijlocul unei mântuiri torențiale a solului divin.

Membrii rătăciți se strâng înfricoșați în jurul căminului; cei din codru mai rău primejduiți de descărcările continue, vin într'un suflet acasă.

O abundență binefăcătoare de cugetare și de simțire moale pământul secetos; semința e prinsă. Plantele din nou sunt mândru înfoiate. Suflă vântul prin toate crăcile. Judaismul e înviorat, e înveselit. Judaismul nu mai duce grija secerișului.

. . . . . .

Priviți bine; fulgeră din nou! Titanul arată printr'o sclipire în întuneric poteca dintre băltoacele formate din belșugul binefăcător.

Tună! E mersul falnic al uriașului; pășește hotărât prin desimea sufletului omenesc.

El se anunță de la distanța cerească printr'un salut răsunător. Nu vă speriați, e doar un „*Șalom*" fertil pentru un viitor întreg. *Doctorul Theodor Herzl* l-a scos odată din pieptul său, profund evreesc, pentru toate generațiile ce vor mai veni.

Rabin Dr. M. Thenen

In jurul declarațiilor d-lui Ionel Brătianu

Comentariile pe care le-am făcut la declarațiile d-lui Ionel Brătianu, le-am întemeiat pe un text redat greșit de un ziar de dimineață.

Textul exact arată că primul ministru a comunicat — în chip firesc — cum M. S. Regele și-a exprimat încrederea în partidul liberal, încredințându-i puterea. Atât și nimic mai mult.

N'a fost deci vorba de o ireverență a primului ministru față de Suveran,—ceiace de altfel ar fi contrastat în chip staniu cu atitudinea politică de totdeauna a d-lui I. Bratianu.

Probitatea profesională ne obligă să facem această precizare.

Lucrările Parlamentului

18 Iulie 1927

CAMERA

In ședința de după amiază s'a continuat cu validările.

S'a făcut oarecare discuție la jud. Odorhei, Cernăuți, Romanați, Dolj—dar toate contestațiile au fost respinse.

S'a iscat și ceartă între liberali și lupiști de oparte și național-țărăniști de altă parte. Iar la un moment dat, național-țărăniștii au părăsit incinta.

*

In ședința de astă noapte, la discuția alegerilor de la Brașov, d. ministru Al. Lapedatu acuză pe minoritari că au făcut politică neloaială și au întrebuințat un limbaj nepermis.

D. Voicu Nițescu (nat.-țăr.) arată cu documente ilegalitățile com se de administrație. Totuși, alegerea se validează.

D. N. Costăchescu protestează contra violențelor și abuzurilor comise cu ocazia alegerilor din Tutova și Iași.

D. Simionescu-Bârlad (guv.) spune că d. Costăchescu inventează abuzuri.

D. Victor Iamandi acuză pe d. Costăchescu de nesinceritate și demagogie (Opoziția protestează).

D. Al. Răutu (nat. tăr.) spune că majoritatea se poartă ca și bătăușii din alegeri. Arată cu documente ilegalitățile comise în Dorohoi și Fălticeni.

D. Ștefan Ioan (guv.) combate afirmațiile d-lui Răutu.

Astăzi dimineață, ședință.

*

SENATUL

In ședința de după am'ază validările fiind terminate, s'a procedat la constituirea definitivă a birourilor.

Președinte a fost ales d. *Nicolaescu* (Ploești), iar vice-președinți d-nii Toni Iliescu, Purcăreanu, Arțăreanu, dr. Zigre, I. Costin și Const. Toma (Iași).

Ziarul „Opinia" face abonamente lunare, pentru orice stațiune balneară sau climatericâ. Costul unui abonament este de lei 100.

Tragica moarte a unui Jockey

Roman.—Din Bâra ni se anunță o impresionantă nenorocire.

In jurul satului Bâra, este un depozit de montă. Acest depozit are o secție specială, pentru creșterea și formarea cailor de cursă.

Unul dintre cei mai buni jockey Gh. Cojocariu, a făcut un pariu că va călări pe un sălbatec armăsar de montă sânge pur arab.

In momentul când armăsarul se afla liniștit lângă grajd, călărețul i-a pus un hăț și aruncându-se peste el, a încercat să-l călărească.

Armasarul luând vânt, călărețul a căzut; și cum avea mâinele încleștate pe hățuri calul l-a târât timp de peste 10 minute, până ce ceilalți oameni de serviciu din grajd, au putut să prindă calul. Dar era prea târziu. Indrăznețul jockey încetase din viață.

Crima din jud. Fălciu

Un tânăr lovește mortal pe vărul său din gelozie

Huși 19— Parchetul de Fălciu a fost avizat telefonic că în cursul nopții de Duminică 17 crt. un scandal a isbucnit în comuna Dolhești și care a avut ca epilog o fioroasă crimă.

Doui veri au petrecut împreună consumând o mare cantitate de băutură. Petrecerea a început de pe la ora 2 p. m. și a ținut până noaptea târziu. Către zorii zilei s'au luat la ceartă.

Intervenția unor prieteni a avut un efect contrar așteptărilor și anume îndârjirea potrivnicilor. Curând cearta degenera într'o încăerare în toată regula.

Prin o puternică lovitură de cuțit aplicată în cap, agresorul culcă la pământ pe vărul său.

Starea victimei este gravă. Sunt puține speranțe că va scăpa cu viață.

Criminalul dându-și seama de ispravă, a încercat să fugă. A fost prins și arestat. Motivul neînțelegerei este dragostea pentru o femeie.

Leontin

Cursuri populare

la Mînăstirea Neamț

Cercul de studii „Solidaritatea" va inaugura la 1 August o nouă serie de cursuri populare, la Mînăstirea Neamț.

Cursurile vor dura toată luna August, după care vor urma două escursiuni, una în Bucovina la mânăstirile locale și alta pe valea Bistriței.

Deschiderea cursurilor se va face în prezența I. P. S. S. Mitropolitul Moldovei Pimen și vor conferința atunci, dr. Ștefan Bogdan, președintele activ al „*Solidarității*" și d. prof. universitar Șerban Ionescu.

Teza principală în jurul căreia se va conferența și se va lămuri anul acesta este: *Biserica și opera ei socială*, atât la noi cât și aiurea.

O explozie la Ismail

6 victime

Ismail 19.— Ieri după amiază, un butoi cu benzină a făcut explozie în pivnița caselor Zilberman din str. Telegrafului.

Frații Zilberman (5 la număr) și un șofer, au fost grav răniți.

Explozia se datorește imprudenței lui Folic Zilberman care a aprins un chibrit lângă butoiul cu benzină.

Fatalitate

La Galați trăia femeia Nessi Gottlieb, în etate de 106 ani.

La o vrîstă atît de înaintată, ar fi fost firesc să-i fie rezervată moartea din bătrînețâ.

Fatalitatea a vrut însă ca bătrîna să moară într'un accident de tramvai, întîmplat ieri.

Pentru radiofoniști

Direcțiunea Regională P. T. T. Jassy roagă pe toți posesorii de aparate radiofonice de audiție din Jassy sau provincie, care nu au încă autorizația specială de funcționare, să se conformeze legei pentru folosința stațiunelor și posturilor Radio-Electrice publicate în monitorul oficial No. 147/1925 și regulamentului respectiv publicat în monitorul oficial No. 191/1925, cerând imediat autorizația pentru funcționarea acestor posturi și achitând taxele legale pentru verificarea și abonament.

De asemenea, toți negustori de aparate de radio, sau piese detașate, sunt datori de a depune la oficiul Central de reședință odată pe lună borderoul de piesele sau aparatele vândute cu arătarea numelui și adresa cumpărătorului.

Cei care nu se vor conforma acestor reguli, vor suferi consecințele, prin aplicarea art. 46 și 47 din regulamentul menționat mai sus.

Noui cazuri de tebră tifoidă

In cursul zilei de ieri s'au înregistrat în oraș noi patru cazuri de febră tifoidă.

Consiliul de Higienă al orașului a fost convocat pentru Vineri spre a lua măsuri de urgență.

A fost invitat de a participa la ședința Consiliului și d. prof. dr. Ciucă.

In urmărirea banditilor din jud. Iași

Patru noi arestări

Față de ultimele atacuri banditești din județ, d. Maior Manoil, Comandantul Companiei de jandarmi Rurali, a fixat posturi de jandarmi în mai multe puncte de pe șosele.

In urma acestor măsuri, au putut fi arestați ieri la Cucuteni patru indivizi, care n'ar fi străini de atacurile de lângă Sculeni.

Un al cincilea n'a putut fi prins, întrucât a plecat din gara Cucuteni cu un tren.

*

D. Maior Manoil și-a îndreptat cercetările și în altă direcție.

Se știe că în urmă cu câteva zile, au evadat dela Galata trei deținuți, între care și Toader Hâbuc, care a fost prins de jandarmi ca complice la atacurile săvârșite de banda vestitului Ștefanache.

Se crede acum că acest Hâbuc s,ar fi întovărășit din nou cu vechea bandă și a comis ultimele atacuri dela Sculeni.

S'a intensificat urmărirea, și se crede că banda va fi prinsă în câteva zile.

REP.

x *Otrăvire.*— In spitalul Sft Spiridon a fost internată femeea Maria D. Alexandru, din Bucium fiind intoxicată.

In spital, cu toată îngrijirea, ea a încetat eri din viață.

Cazul a fost adus la cunoștința parchetului.

Căloat de automobil

Eri după amiază mașina No. 15 din Chișinău condusă de către șoferul Clemente Cheronov, a sosit în jud. Iași, mergând spre Tg. Frumos.

In apropiere de Podul Iloae, mașina a surprins pe șosea pe locuitorul Iacob Sârbu și l'a trântit la pământ.

Săteanul a suferit o fractură la piciorul stâng și a fost internat în spital.

INFORMAȚII

x *E vorba ca Parlamentul să se închidă la 27 Iulie.*

x **Mîne Mercuri (Sf. Ilie) fiind sărbătoarea specială a lucrătorilor tipografi ieșeni, atelierele „Opiniei" vor fi închise.**

Numărul viitor al ziarului apare Joi, la orele obișnuite.

Piața Valutară

Leul la Paris a cotat ieri 15; la Zurich 3,18;

Devizele în Capitală au notat: Francul francez 6,52; belga belgiană 23.10; francul elvețian 32.95; lira engleză 809; dolarul 166,25; lira italiană 9.05; coroana cehă 4,93; Rentenmark 39.45.

x Curtea de apel secția I, a amânat procesul de recurs în contencios introdus de învățătorul Gh. Mărgărint din Osoi, suspendat din învățământ, în urma rebeliunei de la Osoi-Tomești.

x Poșta a contractat cu d-nul Adolf Teitler, proprietarul imobilului un contract prin care închiriază palatul pentru mai mulți ani cu'n milion lei anual.

Proprietarul își ia angajamentul de a reface și aduce în bună stare imobilul.

x S'au cheltuit oficial 70 milioane lei, pentru diferite tipărituri și achitări de diurne; și alte 13 milioane pentru „menținerea ordinei publice".

x Proectul pentru abrogarea legii pescăriilor statului, a fost supus consiliului legislativ spre aprobare.

x Din ordinul ciudat al siguranței, numărul de Sâmbătă al „Opiniei" a fost confiscat la Vatra-Dornei absolut fără nici o justificare!

x O delegație compusă din d-nii controlor principal Al. Eoca, Lebedev și Ioan, au plecat eri la Dorohoi pentru stabilirea unei halte la Broscăuți pe linia Dorohoi.

x Natalia Anghel, din str. Armeană 5, a fost arestată, fiind urmărită de siguranță.

x Cu ocazia unei razii prin gară, a fost arestat Vasile Bezghian originar din Constanța, găsit dormind prin vagoane.

x Incendiul a distrus complect gospodăria locuitorului V. Tingă din com. Voinești (Iași)

x Comitetul școlar al *liceul Național* Iași aduce la cunoștința celor interesați că, pentru anul școlar 1927—28, sunt vacante, în Căminul acestui liceu, 33 de burse și 32 solve.

Inscrierile se fac la cancelaria școalei între 1—8 Septembrie iar concursul pentru ocuparea burselor va avea loc între 10—15 Septembrie a. c.

x *Servitor necinstit.* — Brutarul Av. Herșcovici din strada Cucu 12, a reclamat că i-a dispărut servitorul Gh. Zabaliuc, originar din Cristești-Fălticeni.

Servitorul fiind trimis la moara Dacia să cumpere făină, i s'a încredințat o mare sumă de bani.

Servitorul a preferat să-și însușească banii și să dispară.

Brigada de urmărire a dat circulari pentru prinderea hoțului.

x Direcțiunea școalelor Comerciale Elementară și Superioară de fete din Iași, aduce la cunoștință că în toate zilele de lucru cancelaria este deschisă între orele 9-10 a. m. de la 20 Iulie până la 20 August.

x FURT IN GARĂ.—Ieri săteanul Grigoraș Mihai din Vlădeni-Iași venind cu trenul de Dorohoi, în gara Iași, la ișcoborârea din vagon, a fost îmbrâncit de 3 indivizi, cari vroiau să se urce în vagon.

Când săteanul a reușit să se scoboare, a constatat lipsa unui pachet cu 10,000 lei din buzunarul hainei.

x Pentru ziua de mâine au fost convocați la Prefectura de județ, toți pretorii.

x In vederea apropiatei alegeri comunale din Iași, socialiștii țin ședințe în fiecare seară.

x Cercul literar-muzical „Ronetti-Roman" din localitate își reia activitatea la 1 August. Se va ține șezătoare în fiecare Duminică în sala „Cultura", sediul cercului.

Agenți Harnici

Contra salariu, angajează „Asigurarea Românească', din strada Lăpușneanu 40.

Veniți între orele 10—12 dimineața.

Curs de preparație.— Și în vara aceasta ca și în ceilalți ani voi deschide de la 1 August până la 10 Septembrie, un curs de preparație autorizat de Onor Minister, pentru băeții și fetele care vor să dea concurs de intrare în cl. I-ia, la orice fel de școală secundară din localitate

Doritorii se pot inscrie de pe acum numai acasă la subsemnatul din *Str. Păcurari No. 32.*

PETRU MODREANU

institutor la șc. primară de băeți „Gh. Asachi"

Numai cu

175 lei

se execută în mod ireproșabi **orice ramă** culoarea mobile mărime naturală: în mahon frasin, nuc, aurit, metal etc.

Asotiment bogat 120 modele, numai la

Israel Bergher S-sor

str. Anastasie Panu 50

Medic balneolog autorizat

Dr. Albert Ficler

Băile VATRA-DORNEI

consultațiuni zilnice

Strada Grănicerilor No. 7

DOCTOR IN MEDICINĂ

M. WECHSLER

Specializat în Franța în

ARTA DENTARĂ

Boli de gură și de dinți

Consult. 9-12 și 2-7 p. m.

Iași, Str. Ștefan cel Mare 13

Casele Leon Mayer

DOCTORUL

R. Damsker

Str. Cismăriei 17

(Piața Halei)

Consultă zilnic:

MEDICINĂ INTERNA

Genito-Urinare, Sifilis

H. GHERNER

avocat

Birou de Notariat

s'a mutat în

str. Elena Doamna 26

colț cu str. Anast. Panu

(casele Brumer)

Cons. 7½-9 a. m. și 7-9 p. m.

Dr. A. Stocker

Boli interne, de piele, Venerice, Sifilis.

Consultații: 9—11 dimineața și 2—7 d. a.

Iași Str. Vasile Alexandri 3 bis

(Localul Corporației)

Intre orfani dela Copou

(Continuare din pag. I-a)

elevii; câțiva din ei țin chiar strana în regulă...

*

Serbarea începe prin coruri pe două voci, dirijate de un tânăr institutor al școlii, care ne-a impresionat plăcut și prin atitudinea sa părintească față de orfani; apoi recitări din V. Militaru, poezii bine alese ca: Mama, Sâmbotin, Hora, etc., toate recitate de elevi cu vioiciune. Un micuț basarabean a recitat cu duh clasica poezie a preotului Mateievici: „*Limba noastră*"... In ochii unora am văzut furișându-se lacrămi...

A urmat piesa într'un act: „*Pe-aicea nu se trece*", jucată de orfanii din cursul secundar, cu simț și pricepere, după care dl. Ilarion, mulțămind asistenței de interesul ce-l arată școlii, a făcut darea de seamă asupra anului școlar încheiat, distribuind premiile elevilor silitori. *P. Sf. Vicar Leu* a pus coroanele de stejar pe capetele premianților, dându-le la toți cărți de rugăciuni. Au luat premii apoi: elevul cel mai curat; cel mai ordonat, cel mai harnic, cel mai gnspodar, cel mai milos față de animale, etc.

De remarcat, că la această școală de corecție sunt trimiși orfani de la toate orfelinatele din țară și anume, acei dovediți că au înclinări rele... Și aici, pe lângă carte se aleg și cu câte o meserie. Despre metoda și tactul d-lui Ilarion nu se poate scrie numai în câteva rânduri de cronică, de aceia nici nu insist acum la sfârșitul acestui articol.

După serbarea de ieri însă am rămas cu impresia, că sufletul orfanilor este luminat acolo și frământat ca un aluat, pentru aceasta, d-sa merită toată lauda și încurajarea pe care de altfel le-a și auzit din gura unor oameni, ca: d. prof. Găvănescul, d. prof. Cădere, dr. Bârsănescu, Lucian Roiu, Cavaler de Zotta, dr. Trosc, etc.

*

Pe scenă, ceata micilor orfani, îmbrăcați în național, cântă cu însuflețire. Stau alături cei din Timișoara cu cei din București, Cetatea Albă, Bacău, Rădăuți, Soroca... Unii țin ochii închiși, ai altora se umezesc...

Indărătul lor eu am văzut ieri o ceată de umbre, care stăteau nemișcate...

Erau umbrele protectoare ale părinților lor, care-au venit plutind până la acest cuib de lumină, înălțându-se din îndepărtatele morminte de pe front, ca să-și alinte o clipă odraslele lor scumpe, pe orfani, de-a cărora soarta însă se îngrijesc cu drag în lipsa lor—un mănunchi de oameni buni...

PR. N. HODOROABĂ

ANUL XXIII No. 6047 — 3 LEI EXEMPLARUL — VINERI 22 IULIE 1927

OPINIA

ZIAR POLITIC COTIDIAN

DOLIUL NAȚIEI

La orele 2,15 spre zorii zilei de 20 Iulie 1927, națiа romînă a primit o cumplită lovitură a soartei. A murit Ferdinand I de Ho-

henzollern, regele mare, înțelept și viteaz, simbolul întregirea Statului român.

Venit de tânăr în mijlocul nostru, Ferdinand de Hohenzollern s'a identificat în întregime cu aspirațiile poporului românesc.

Suind treptele tronului în zilele tulburi ale toamnei lui 1914, Regele s'a devotat cu desăvârșire intereselor naționale. A scrutat cu mare chibzuință evenimentele, iar la momentul oportun a făcut un nobil act de abnegație personală, sacrificând paternice legături de familie, pentru a se deda cu totul cauzei sfinte a țărei pe care o cârmuia.

Filda admirabilă a Regelui a îmbărbătat sufletele, iar vitejia lui a dus armatele la izbândă.

Iașul nostru a avut cinstea să adăpostească pe Rege în vremurile grele ale Istoriei neamului. L'am văzut tare și încrezător, in mijlocul nostru ; cuvântul lui era forță vie, scut impotriva slăbiciunilor și oțelire la rezistență, până la triumful final.

Sub auspiciile Regelui Ferdinand, au venit la sinul patriei-mume frumoasele provincii Basarabia și Bucovina, reintregindu-se Moldova lui Ștefan cel Mare, apoi Ardealul și Banatul, creîndu-se România Mare. Forța românească a izbândit împotriva tuturor adversarilor și s'a afirmat până în centrul Europei unde Marele Căpitan a condus steagurile oștirei.

Regele Ferdinana își cucerise, tn primii 5 ani ai domniei, locul de frunte în Istoria neamului.

*

Având inimă caldă de tată pentru supușii lui, și iubind sincer obștea a cărei vrednicie a constatat o în cele mai grele încercări, Regele Ferdinand a făcut dreptate tuturor și a dăruit norodului „pământ și vot", îndeplinind ast-fel, în mod pașnic, o adevărată revoluție socială. Cu drept cuvânt i s'a spus **regele țăranilor,** *marele rege care a făcut legătura indisolubilă între Tron și popor.*

In anii de desăvârșire a roadelor victoriei și de consolidare a țării mărite, Regele a îndrumat activitatea publică, cu chibzuință, prevedere și fermitate, punând pretutindenea pecetea marei lui personalități.

Iar când o nouă încercare s'a pus în drumul patriei, înțeleptul și devotatul rege a făcut un nou act de eroism, poruncind tăcere inimei lui de tată și luând măsuri pentru asigurarea conducerei liniștite și sigure in viitor, a patriei române.

Pe acest rege mare și sfânt, soarta ni L-a luat atât de timpuriu ! Nația se imbracă in mare doliu și plânge cu lacrimi de foc.

Din dragoste de țară și capietate pentru memoria Lui, avem cu toții datoria să continuăm opera începută de dânsul și să mergem fără șovăire pe calea pe care El a deschis-o Statului și poporului român.

Note biografice

Ferdinand-Victor-Albert-Mainrod de Hohenzollern, s'a născut la Sigmaringen (Germania) în 24 August 1865, — ca al doilea fiu al prințului Leopold de Hohenzollern (frate mai mare al regelui nostru Carol)

Și-a făcut studiile secundare la gimnaziul din Düseldorf, a urmat cursurile universitare la Tubingen și Leipzig, și totodată a absolvit școala militară din Cassel.

Prin decretul regal din 18 Mart 1889, prințul Ferdinand a fost proclamat prinț de coroană al României, moștenitor al tronului. La 26 April 1889 a intrat ca ofițer în armata română și a trec t prin toată fili ra până în 1914 când avea gradul de general de corp de armată și inspector general al armatei.

Prințul Ferdinand s'a căsătorit la Sigmaringen, în ziua de 10 Ianuar st. n. 1893, cu prințesa Maria de Saxa-Coburg-Gotha, nepoata reginei Victoria a Angliei.

Din anul 1890, Martie 16, prințul Ferdinand era membru onorific al Academiei Romîne ; în această calitate, prințul a rostit diverse cuvîntări, dovedind cunoștințe solide și aptitudini remarcabile.

A jucat un rol important în organizarea armatei noastre. In timpul campaniei din 1913 în Bulgaria, a fost comandantul suprem al armatei romîne, și a trecut Dunărea pe la Zimnicea.

La 11 Octombrie st. v. 1914 a devenit Rege al României, iar la 14 Octombrie același an, a depus jurămîntul în parlament.

A condus oștile țării la glorie și izbîndă în campaniile 1916 18 și 1918 19. Sub sceptrul lui în Mart 1918 s'a unit Basarabia cu patria-mumă, iar în Noembre și Decembre același an, s'au alipit Bucovina și Ardealul.

A prezidat la marea operă a împroprietăririi țăranilor și a acordării votului obștesc.

La 14 Octombre 1922 s'a încoronat la Alba-Iulia ca prim rege al României întregite.

In pag. III-a

Ultima Oră

telegrafică și telefonică

ASPECTE

La moartea Regelui

Domnia Regelui Ferdinand s'a încheiat ; cu o imensă suferință fizică și morală, ultimele luni din viață au fost prea grele chiar pentru un Rege, pe care muritorii de rând îl socot întotdeauna plămădit și organic altfel de cât toată lumea.

Regele Ferdinand a suferit ; e suficientă această constatare, pentruca amintirea lui să ni-l înfățișeze apropiat de massele populare al căror apanaj este suferința ; este suficient să ne imaginam durerile lui profund omenești, ca să stim că a fost legat—prin ce are viața mai puternic—de fiecare din supușii lui.

Dar Regele Ferdinand nu s'a dovedit apropiat de supușii lui numai prin suferința ultimelor luni ; în sufletul lui au găsit ecou până și glasurile revoluționare și — fără nici o ezitare — a îndeplinit printr'un simplu decret ceeace în alte părți s'a cucerit pe baricade.

Pământul dat țăranilor și votul universal acordat cetățenilor, constitue două acte democratice de o importanță atât de covârșitoare, încât lumina lor se restrânge asupra domniei întregi a defunctului Rege și îl așează printre marii reformatori ai poporului român.

Deasupra partidelor și deasupra oamenilor politici cari văd interesul țării printr'o prizmă strîmtă și personală, Regele Ferdinand și-a menținut rolul de arbitru imparțial, impunîndu-și voința și hotărînd cu spirit drept în toate împrejurările și chiar atunci când erau în joc interese de pe urma cărora — omenește —el personal avea să sufere cel mai mult...

Europa a fost zguduită din temelii ; tronuri seculare s'au prăbușit pentrucă suveranii cari se lefăiau pe ele n'au înțeles glasul vremii și nu și-au plecat urechea la năzuințele popoarelor cari se tîrau în sclăvie la picioarele lor. „Cascada tronurilor" n'a fost o simplă poză.

Și în vremea aceasta, Regele Ferdinand își consolida legătura cu poporul său, pentrucă avea sufletul larg și deschis și îndeplinea reforme radicale democratice împotriva chiar a voinței oamenilor politici cari nu aveau viziunea lui clară în viitor.

Deasupra criptei din Mânăstirea de la Curtea de Argeș unde va odihni deacum Regele Ferdinand, un vers dintr'o poezie a lui Cerna — „Isus" — poate fi singurul epitaf nimerit :

„Ai fost un om, și-ai pătimit ca dânsul"... Și e supremul omagiu ce se poate aduce unui Suveran care nu s'a drapat în mantia de purpură și hermină a indiferenței pentru suferințele poporului său.

G. SPINA

Trăiască Regele Mihai I-iu

Cu toată copleșitoarea durere a zilei de astăzi, o duioșie ni se coboară în suflet cînd gîndim la fragedul vlăstar al Dinastiei de Hohenzollern, M. S. Regele Mihai I iu.

Sunt abea cîteva săptămâni de cînd micul principe Mihai a vizitat Iașul. L-am văzut zglobiu, frumos și inteligent și o legătură de sinceră dragoste s'a sălășluit atunci între El și publicul ieșan. Inimele ne-au tresărit de bucurie și nădejde, căpătînd intuiția că într'un viitor nu prea depărtat, sceptrul țării se va afla în mînile vrednice ale unui rege tînăr, crescut în sentimente romînești și cu virtuțile glorioasei noastre Dinastii.

Micul principe și-a exprimat atunci plăcerea pe care i-a procurat-o a doua Capitală și locuitorii ei. Ieșenii au fost măguliți, iar acum simțim mai virtos dragostea și supunerea față de noul rege.

Cu profundul sentiment monarhic al poporului romîn, cu echilibrul și spiritul de cumințenie de totdeauna, exprimăm devotamentul neclintit al românilor pentru noul rege și hotărîrea de a face—or cînd —zid în jurul Tronului

In inima tuturor se zămisleste astăzi urarea sinceră :

Trăiască M S. Regele Mihai I-iu !

Proclamația guvernului către țară

Români,

Primul Rege al României întregite a încetat din viață.

O boală crudă L-a răpit, punând astfel capăt înainte de vreme celei mai glorioasei domnii sub care s'a întruchipat visul de veacuri al Neamului nostru.

Urcând treptele Tronului, Regele Ferdinand a făgăduit solemn în fața Reprezentanței Naționale că va fi bun Român. Domnia Lui a dovedit cu prisosință că și-a împlinit pe deaîntregul făgăduința și astăzi plângem nemângâiați moartea celui mai mare și mai bun dintre români.

Dealungul veacurilor românii nu vor putea niciodată să uite că n'a fost jertfă pe care Ferdinand I să n'o fi făcut pentru fericirea Țării Sale.

Neclintit în credință și hotărâre în timp de război, înțelegător și blând, înțelept și drept în timp de pace, Ferdinand I va rămâne pururea Regele Intregirii Neamului și al marilor reforme cari au adus Statului dreptate, putere și liniște.

Nu putem rămâne mai statornici credincioși marelui gând căruia El i-a închinat toată viața sa de cât fiind strâns uniți pentru liniștea și propășirea Patriei.

Cu neclintit devotament pentru Dinastie, cu respect față de Constituție și de legile Țării, să înconjurăm cu dragoste și cu încredere în menirea Țărei pe Regele Mihai și să ne încordăm toate puterile pentru asigurarea viitorului strălucit al României întregite, azi așa de greu încercată.

(Urmează semnăturile d-lui prim-ministru și ale celorlalți d-ni miniștri).

București, 2o Iulie 1927.

Legea de instituire a Regenței

In ședința Adunărilor Naționale din 4 Ianuar 1926, s'a votat următoarea lege :

„*Articol unic*— Adunările Naționale Constituante întrunite conform art. 79 din Constituție, primesc regența instituită de M. S. Regele Ferdinand I, pe temeiul art. 83 din Constituție, pentru a exercita puterile regale și tutela A. S. R. Moștenitorului Tronului, în cazul când acesta ar fi chemat să domnească în timpul minorității Sale.

„Reprezentațiunea Națională primește numirea celor trei persoane cari compun această regență : A. S. R. Principele Nicolae, I. P. S. S. Dr. Miron Christea patriarhul României și d. George Buzdugan, actualul prim-președinte al înaltei Curți de Casație și Justiție".

Rege mare și mare român

CU PRILEJUL CONSILIULUI DE COROANĂ DIN 1916

de Prof. *Emil Diaconescu*

Față cu desfășurarea evenimentelor, România se găsea încă în primăvara anului 1916 la o grea cotitură : Hotărârea de a intra în luptă alături de aliați, era luată dar momentul încă nu era ales.

Față de insistența puterilor aliate, manifestată aproape sub forma unui ultimatum, ilustrul nostru Rege, a convocat la Cotroceni un nou consiliu de coroană, la care au luat parte cei mai de seamă reprezentanți ai vieței noastre politice.

Regele Ferdinand era cuprins, de o vie emoțiune și la începutul ședinței, dându-și seama de marea răspundere ce-și asemnă, spuse cu hotărâre :

— Domnilor, dacă am convocat pe cei mai strălucițі bărbați politici ai țării mele, am făcut-o nu ca să le cer un sfat, căci hotărârea mea este luată, ci numai să le cer sprijinul lor. Am ajuns în clipa când neutralitatea noastră nu mai este cu putință. Șansele victoriei Aliaților nici odată n'au fost mai mari. Momentul este venit, pentru România să aleagă, să hotărască de care parte trebue să meargă,

Această alegere este neîndoioasă, calea ne este în întregime croită. Nu putem de cât să ne așezăm de partea Entantei împotriva imperiilor centrale.

Vă rog să credeți că Suveranul care vă ține acest discurs și vă dă un asemenea sfat, a trebuit să lupte și să sufere mult.

Inainte de a ajunge la această hotărâre, a trebuit să se biruiască pe el însuși.

Asta este cea mai mai bună dovadă că drumul ales de dânsul este de sigur cel mai bun pentru România. Cunosc bine puterea unirei.

Deaceia vă cer tuturora cari ați colaborat cu unchiul meu, defunctul suveran, să mă susțineți în politica pe care vreau s'o urmez ca bun Român ce sunt.

*

Aceste cuvinte au impresionat adânc pe asistenți cari au

(Continuarea în pag. IV-a)

FRUMUSEȚEA și FRĂGEZIMEA TINEREȚEI
SE OBȚINE ȘI SE PĂSTREAZĂ PRIN INTREBUINȚAREA NEINTRECUTELOR PRODUSE DE PARFUMERIE
APA DE COLONIE
PUDRA, CREMA, PARFUM, SĂPUN DE TOALETĂ
BOUQUET D'ORIGAN
ȘI
BOUQUET DE CHYPRE
CH. DUPRÉ
FERIȚI-VĂ DE IMITAȚIUNI
MAURER

Târgul de Mostre din Lipsca

28 August — 3 Septembrie 1927

Cel mai favorabil loc de cumpărare din lume și cea mai mare expuziție de mostre din Europa. Sunt reprezentate mai bine de 1600 grupuri de mărfuri din toate branșele existente. 10.000 de expozanți din 21 țări etalează acolo tot ce este mai bun, mai nou, mai desăvârșit și mai convenabil.

Informațiuni la Oficiul târgului: LEIPZIGER MESSAMT LEIPZIG Markt 4, sau la reprezentantul onorific pentru Moldova Samy Brück Iași Bul. Ferdinand No. 9.

Cumpărați culori
Iacobus
Pentru vopsit în casă lână bumbac sau mătase
Reușita garantată
Dep. gen. Is. Koffler & Co. Oituz 5, București

Pentru curățirea sângelui
atât la adulți și mai ales la copii
luați
„Sirop Iodotanic Werner"

MAGAZINUL de MUZICĂ **BRASCU**
Iași, — str. Lăpușneanu No 32
anunță onorata sa clientelă că a primit un mare transport de
PLĂCI și GRAMOFOANE
HIS MASTER'S VOICE, COLUMBIA BRUNSWICK, POLYDOR, Poliphon, ODEON
PIANE din renumita fabrică **F. EHRBAR-WIEN**
NOTE CLASICE și MODERNE
EXPEDIȚII în PROVINCIE
Prețurile originale ale fabricelor respective

GRADINA COPOU
Sâmbătă 23 și Duminică 24 Iulie 1927 au loc
Marile Serbări Electrice
ALE UZINELOR
Sub președinția de onoare a
D-lui CONSTANTIN CRUPENSCHI
Președintele organizației Național Liberale din Iași și Deputat
Cea mai frumoasă iluminație și cele mai mari suprize
Intrarea Generală lei 10 și 15
Aceste serbări se dau ca o compensație în locul serbărilor ce trebuiau să aibă loc în zilele de 9 și 10 Iulie a. c. și cari au fost amânate din cauză de ploaie.

Umbrele
Cu prețuri reduse se găsesc numai la
Fabrica de Umbrele
F. Kaufman
Str. Ștefan cel Mare 21
alături de magazinul „La Vultur"
Atelier special de reparat și îmbrăcat umbrele

Publicație

În ziua de 28 Iulie 1927 ora 10 dimineața, se va ține la Manutanța Iași, licitație publică cu oferte închise pentru darea în antrepriză a măcinișului de grâu. necesar trupelor din garnizoana Iași pe timp de un an de zile cu începere de la 1 Septembrie 1927.

Licitația se va ține în conformitate cu art, 72—83 din Legea Contabilității Publice. Caetul de sarcine, se poate vedea la Manutanța Iași în orice zi, între orele 8—17 dimineața.

Amatorii vor avea și garanție 10% din valoarea măcinișului.

Șeful Manutanței Iași
Adm. Căpitan *Dumbrăvescu.*
Contabil în Materii
Plot. maj. Ad.-ție David

„SPIRITIST"
Prezicător SĂVESCU
Strada **ALBINEȚI** No. 37 la vale de Biserică Singurul este în **ROMANIA**

PREZICATOR BREVETAT de Minister la 12 Iulie 1927 cu No. 14263 — dar fără a-și face — reclamă mare —
Începând acum o nouă *„invenție"* în calculul „CIFRELOR" prezice, orice afaceri serioase la persoane serioase descoperă orice mistere sufletești din viață și dă toate lămuririle necesare pentru orice interes, sufletește, căsătorii, boale orice fel, comerciale, furturi, atât cât e posibil desigur.
Dă lecții de sugestiune și magnetismul—face magnetismul pentru vindecarea boalelor de nervi, anemie, dureri de cap, gânduri fixe, energie, boala dragostei (iubiri fatale) și deprinderi rele, liniște în căsătorie etc.
Discreție sigură. Toată țara prin scris. Consult. 9—12 și 2—7½ Duminică până la 4 după masă.

Spre știința tuturora
facem cunoscut că în
str. Vasile Conta No. 7
proprietatea D-lui
Căpitan Alex. Ionak s'a redeschis
Restaurantul
renovat în condițiunile cele mai moderne ca acurateță și cu prețuri cât se poate de reduse.
Se caută la acest restaurant un vânzător cu garanție.

Curs de preparație.— Și în vara aceasta ca și în ceilalți ani voi deschide de la 1 August până la 10 Septembrie, un curs de preparație autorizat de Onor Minister, pentru băeții și fetele care vor să dea concurs de intrare în cl. I-ia, la orice fel de școală secundară din localitate
Doritorii se pot înscrie de pe acum numai acasă la subsemnatul din *Str. Păcurari No. 32.*
PETRU MODREANU
institutor la șc. primară de băeți „Gh. Asachi"

Agenți Harnici
Contra salariu, angajează „Asigurarea Românească', din strada Lăpușneanu 40.
Veniți între orele 10—12 dimineața.

De închiriat
3 magazii, în strada Trancu.
A se adresa la
Depozitul BROIDE
str. Anast. Panu 13 Iași

Două femei
s'au înecat în Jijia

Marți după amiază s'au dus a scăldat în Jijia femeia Catinca Maxim împreună cu copila Elena A. Maximoaei, ambele din com. Golăești (Iași).

Apa fiind mare, ele au fost atrase de curent și neștiind să înoate, s'au înecat.

Cadavrele au fost pescuite.

Indrăzneața escrocherie din Podul-Iloaei
Un comerciant esorocat de o sumă importantă

Podnl Iloaei 21.—Acum câteva zile s'a prezentat comerciantului Meier Buium un domn elegant îmbrăcat, care i s'a recomandat Vlădescu, Acesta a prezentat o scrisoare ca din partea comerciantului de pește din Brăila Dl. Marcus Herer în care se cerea d-lui Buium să achite suma de 20.000 lei pentru marfa furnizală.

Dl. Buium a numărat banii, iar Vlădescu a plecat cu primul tren. Comerciantul a telegrafiat d-lui Herer din Brăila, că a achitat voiajorului Vlădescu banii datorați.— Comerciantul brăilean a trimis d-lui Buium o telegramă prin care îi arată că numele pretinsului vojajor nu îi este cunoscut, si nu a dat nici o scrisoare pentru încasarea sumei.

Victima escrocheriei a reclamat cazul autorităților.

Coresp.

DIN CAUZA PLECAREI vând case noi, 3 camere, bucătărie, magazie, pivniță, apă, electrică, curte pavată, poziție bună, pentru orice meserie și comerț; scutite de impozite până în 1934, preț foarte convenabil, se fac și înlesniri de plată str. Vântu No. 7 bis, cartierul Tatarași.

DACTILOGRAFA cunoscând perfect limba franceză se angajează imediat.
A se adresa la ziar sub S. M.

PRACTICANT de birou se caută la Administrația ziarului „Opinia".

OM DE SERVICIU cu femee se caută la o Instituție Bancară. A se adresa la ziar sub S. M.

DOMNIȘOARĂ practicantă caută „Marconi" struda Lăpușneanu 44.

DE INCHIRIAT chiar de acum apartament elegant, 3 camere, bucătărie, pivniță, magazie, lumină electrică, apă-canal. strada Păcurari 82, adresați-vă Farmacist Th. Jellea, Cuza-Vodă 6.

DE VANZARE moară țărănească „Brânduța" situat în centrul orașului Iași, permanent în funcțiune având motor Diesel 60 cai putere, vad mare comercial. Inlesniri de plată.

SE CAUTA un ehelner și doi băeți de prăvălie la restaurantul din Vasile Conta 7.

SE CAUTA achizitori harnic și pricepuți, care să cunoască branșa asigurărilor. Salar fix și Comision. A se adresa la Casa de Schimb M. Hulkiver.

DE INCHIRIAT un apartament de 4 odăi; garajul de automobil sau magazie de pus marfă (chiar cu luna) și o odae în curte; str. Sf. Sava No. 14.

DE VANZARE imobilul din strada C. A. Rosetti No. 31 compus din trei apartamente, aflat lângă Palatul Iustiției.

Medic balneolog autorizat
Dr. Albert Ficler
Băile VATRA-DORNEI
consultațiuni zilnice
Strada Grănicerilor No. 7

Dr. Marcu Caufman
BOLI INTERNE
VENERICE și SIFILIS
Consultă zilnic 2—8 p. m.
Iași, str. Palat 52

Impresionant accident
în localitate

In spitalul Sf. Spiridon a fost internat sergentul de poliție Iacob Trofin din Mah. Sălciilor.

Sergentul e împușcat în abdomen și mâna stângă cu un revolver.

La cercetări sergentul a declarat că a fost împușcat din imprudență de un prieten, ceferistul Gh. Oprea.

Acesta venind în casă la el în cursul nopței, s'a jucat cu revolverul, împușcându-l.

SE DIZOLVA
ȘI CONSILIUL COMUNAL DIN HÂRLĂU

Hârlău 21— In cercurile liberale din localitate se afirmă cu certitudine că până la sfârșitul acestei luni, consiliul comunal va fi dizolvat.

Este sigur că comisiunea interimară va fi prezidă ă de fruntașul liberal, d. avocat Totoescu secondat de d-nii Lozner și Suditu.

BEPO

Din Bacău

Bacău— *Inspecție*— Zilele acestea a vizitat orașul nostru d. Iosef de Monte-Mira, comandant al Corpului de Sergenți din întreaga țară, cu care ocazie d-sa a inspectat Compania Sergenților de oraș aflată sub comanda d-lui Ioan Antohi.

Intru totul, d. Iosef de Monte-Mira, a rămas cu desăvârșire satisfăcut.

In procesul verbal d-sa a adus elogii și mulțumiri d-lui Antochi, propunându-l pentru avansare la gradul de comandant cl. I-a.

Aceleași mulțumiri a menținut și pentru d. G. Fălticineanu polițaiul orașului nostru.

S'au luat măsuri de avansare a câtorva sergenți cari s'au distins și anume : Alistar, Ciocan, Ion, Guțu Gh., și Munteanu Vasile, la gradul de sergenți revizori onorifici.

Aducem și noi la rându-ne, mulțumirile noastre d-lor George Fălticineanu-polițaiul orașului și Ioan Antohi-comandantul sergenților, cari știu să fie la înălțimea chemării.

Automobilul Nr. 28 condus de către un locotenent de la Compania de Jandarmi din localitate, a lovit în str. Bacău-Focșani o fetiță de 8 ani a d-nei Hirsch.

—A încetat din viață Gheorghe Țuțureanu de la abatorul comunal, fiind mușcat de un câine turbat.

Cor.

Incendiu
la Domeniul Coroanei din Broșteni

Piatra-Neamț. — Un puternic incendiu s'a produs în pădurea Broșteni, Domeniu al Coroanei.

Focul a distrus aproape 300 de Hect. pădure.

Din Podul-Iloaei

P. Iloaei.— Cu ocazia împlinirii a 23 ani de la moartea creatorului sionismului modern Dr. Th. Herzl, Comisariatul F. N. E. a organizat o audiție artistică : D. Prof. Rubin Epstein va conferința. Se va reprezenta apoi piesa „Tug und Nacht" de Anisky.—Beneficiul piesei va fi în folosul fondului național evreesc.

Serbarea promite a avea cel mai desăvârșit succes.

De la P. T. T.— Dl. Gh. Ursache oficinat gradul II de la Oficiul postal local, a fost transferat ca Diriginte al Oficiului Agăși-Jud. Bacău.

Artistice.— In sala „Filipescu" s'a reprezentat piesa „Somnabulul" de către o trupă de artiștii sub conducerea artistului Teodorescu-Sion.

— In curând se va reprezenta de către o trupă de artiști ieșeni, în frunte cu D. M. Burileanu artist și publicist, piesa „O noapte furtunoasă" de Caragiale.

— In seara zilei de Sâmbătă 30 crt. Soc. Sportiva „Soimul" va da o producție artistică.

CORESP.

Ravagiile ploaei de Marți

Ploaia torențială care s'a abătut Marți seara asupra orașului nostru, a provocat numeroase stricăciuni.

Intre altele, a surpat un părete la casa d-lui Petru Formatu din Str. Păcurari 67 și la casa d-nei Elena Dimitriu din Str. Săulescu 13.

In Str. General Berthelot, s'a surpat o gură de canal.

In str. Lascar Catargiu s'a surpat o bucată de stradă ca de 50 metri.

Colțul dintre str. Vulpe cu Str. Săvescu, a fost surpat.

Deasemenea s'au făcut impracticabile străzile Eternitatea și Brânduței.

Numeroase case și pivnițe au fost inundate și pompierii au trebuit să lucreze toată ziua pentru pomparea apei.

*

In județ, ploaia a fost generală, aducând mari îmbunătățiri.

Fânațurile în special au fost mult îndreptate. De asemenea și unele păioase s'au îndreptat simțitor.

Din Pașcani

Pașcani.—A produs satisfacție, mai ales în sînul populației nevoiașe, ordonanța d-lui primar M. Velea, prin care se fixează kgr. de pâine la 13 lei. Este strict interzis a se fabrica pâine mai scumpă.

In ultimul timp, a numiți brutari s'au dedat la o mare specula cu așa zișii cozonaci de Sâmbătă.

Scandal. — Tinichigiul Hart provocând scandal cu fața magazinului Polac, a fost condus la poliție și dat în judecată pentru beție, insulte și loviri.

Lumină. — Insfârșit mult așteptata lumină electrică a început să funcționeze regulat, fiind introdusă parțial și în casele locuitorilor. A um rămâne ca d. primar Velea, să realizeze și a doua lucrare importantă pentru oraș: canalizarea.

Vestitor

INFORMAȚII

x Cu prilejul serbătorei religioase de ieri (Sft. Ilie)—fiind patronul societății „Unirea" a lucrătorilor tipografi—s'au oficiat parastase în memoria lucrătorilor tipografi ieșeni decedați.

Intr'o mare reculegere, au participat toți lucrătorii din artele grafice: creștinii la mitocul maicelor din piața Sft. Spiridon, iar evreii la sinagoga din str. Elena Doamna.

x D. dr. Berbeciu dela Circ. 4, făcând eri o inspecție prin Hală, a confiscat o mare cantitate de fructe crude, puse în consumație.

x Comitetul central pentru ajutorarea sinistraților a aprobat suma de 20.500 lei pentru sinistrații din jud. Iași.

x Precizăm că d. Gh. Hangan din Tg. Ștefănești este conductor magazioner, gradul II, și nu controlor de vagoane cum din eroare s'a zâțuit.

x In restaurantul gării Crasna, producându-se explozia unei sticle de sifon, a fost grav rănit cerealistul milionar Leiba Schaffer din Leova.

Rănitul a fost transportat la spitalul „Beldiman" din Bârlad, unde i s'a făcut o intervenție hirurgicală.

x Direcțiunea școalei Comerciale *Superioare* de fete din Iași aduce la cunoștință că concursul de admitere va avea loc în ziua de 18 Septembrie.

x Direcțiunea școalei Comerciale *Elementare* de fete din Iași aduce la cunoștința că concursul de admitere va avea loc în ziua de 15 Septembrie.

x *Accident.*—Zidarul Nahman Leiba din Str. Rufeni 3, pe când șlefuia un părete, la Banca Moldova, a fost curentat de o sârmă electrică.

Zidarul căzând la pământ, a ales cu grave leziuni.

El a fost internat în spitalul Evreesc.

ULTIMA ORA

PREPARATIVELE PENTRU ADUCEREA IN CAPITALA

A CORPULUI REGELUI FERDINAND

Bucureşti 21— Astăzi la ora 3 dim. membrii guvernului au plecat la Sinaia, cu un tren special, pentru a prezinta condoleanţe M. S. Reginei Maria şi a însoţi convoiul regal până la Bucureşti.

Astăzi se va oficia la Sinaia un serviciu divin de către P. C. Archimandrit Dionosie.

La ora 1. p. m. trenul mortuar va porni gin gara Sinaia. Pe tet parcursul, în staţie se vor oficia scurte slujbe religioase

Trenul va sosi în halta Cotroceni la ora 5 p. m. I. P. S. S. Mitropolitul Pimen al Moldovei va rosti rugăciunile, apoi sicriul va fi purtat pe umeri de adjutanţii regali şi transportat la palatul Cotroceni unde va fi depus pe catafalc în sala bizantină.

Corpul va fi expus toată ziua de mâne, iar accesul publicului va fi liber.

Sâmbătă la prânz, trenul mortuar va pleca spre Curtea de Argeş unde va avea loc înhumarea.

Cortegiul va străbate bulev. Independenţei, bulev. Elisabeta, Calea Victoriei şi Calea Griviţei, până la gara de nord.

Testamentul

Astăzi dimineaţă, d. Stelian Popescu, ministrul de justiţie, va deschide testamentul regelui, în prezenţa familiei regale.

Vineri se va publica în Monitorul Oficial testamentul, împreună cu ultima scrisoare pe care regele a adresat-o d-lui Ionel Brătianu.

•

Miniştrii statelor străine, în frunte cu nunţiul papal, s'au prezintat ieri la palatul princiar de la Şosea şi au semnat în registru.

Apoi s'a dus la ministerul de externe, exprimând d-lui Titulescu, condoleanţe din partea guvernelor lor.

Toate instanţele judiciare au ridicat şedinţa în semn de doliu.

Începând de ieri, decretele şi actele oficiale se fac în numele M. S. Regelui Mihai.

Uniunea studenţilor a transmis condoleanţe M. S. Reginei Maria. Deasemenea şi federaţia sioniştilor din ţară.

Din Paris se anunţă că d. Diamandy, ministrul României a plecat spre Bucureşti.

INFORMAŢII

x Instanţele judiciare locale au lucrat astăzi.

x Au fost daţi în judecată pentru speculă: Lazăr Leibovici, pastramagiu din str. Brânduşei, şi angrosistul M. Sapira şi măcelarul L. Moisă din str. Sf. Andrei.

x P. S. Arhiereul Grigorie, Vicarul Mitropoliei Moldovei, va pleca astă seară la Bucureşti pentru a participa la solemnitatea înmormântărei Regelui.

x FURTURI.— Ana Nour din Str. Moara de Vânt 36, a reclamat poliţiei că în lipsa ei de acasă, i s'au furat haine, suma de 8000 lei, perdele dela ferestre, pânză, încălţăminte etc.

— Necunoscuţi, pătruzând în casa d-lui D-tru Ciobotaru din Str. Ghica Vodă 30, care este plecat la băi, au furat haine, bani şi argintării.

— Comerciantul Nuhăm Moise din şos. Nicolina 12, a reclamat că'n cursul nopţei mai mulţi lucrători din viile din împrejurimi i-au jefuit magazinul.

— Ion Ivănescu şi Th. Andrei din str. Iancu Bacalu, au fost surprinşi în piaţa Sf. Spiridon, în flagrant delict de furt.

x PRUNCUCIDERE.— A fost arestată femeea Clara Veintrop din Chişinău, fiind denunţată de gardianca Maria Onia de la Maternitate cum că şi-ar fi ucis copilul nou născut.

RUGACIUNI PENTRU DEFUNCTUL REGE

APELUL PRIMARULUI IAŞILOR

Primarul Municipiului a lansat astăzi următorul apel:

Ieşeni,

Sâmbătă 23 Iulie a. c. se va oficia în Catedrala Mitropolitană precum şi în toate bisericile din cuprinsul Municipiului Iaşi, slujbe religioase pentru odihna sufletului Marelui Rege Ferdinand I, al României întregite.

Invităm stăruitor pe toţi locuitorii acestui Municipiu de a participa la rugăciunile ce se vor înalţa pentru liniştea de veci a celui mai bun dintre Români.

Prin aceasta veţi dovedi recunoştinţa eternă ce păstraţi memoriei Făuritorului României Mari, arătând devotamentul D-strâ neclintit pentru Tron şi Dinastie.

Primarul Municipiului Iaşi
Gh. Nădejde

*

Urcându-se pe Tronul Romînie M. S. Regele Mihai I, Sf. Sinod a adus la cunoştinţa Mitropoliei Moldovei, că până la noui dispoziţiuni, formula de pomenire a M. Sale, la Sf. rugăciuni este:

„Prea Inaltului şi binecredinciosului nostru Rege Mihai I, cu toată Augusta Familie Regală".

*

Mitropolia Moldovei a luat dispoziţiuni că începând de astăzi, în toate bisericile din cuprinsul eparhiei, să se sune de câte trei ori pe zi, clopotele, iar Sâmbătă la orele 11 să se facă o slujbă specială.

*

Astăzi dimineaţă, într'o nouă consfătuire cu primarii din judeţ, d. prefect Zipa a hotărât ca la solemnitatea înmormântărei Regelui Ferdinand, judeţul Iaşi să fie reprezentat prin 16 primari din diferite comune.

FĂNICA LANGMANTEL
IUJU PREMISLEANER
Logodiţi
Iaşi

Felicitările se primesc Duminică 24 iulie a. c. în casele proprii din str. Unirei 3.

In locul ori cărei alte înştiinţări.

DOCTOR
L. HEITEL
MAMOŞ
De la clinicile din Berlin, Viena Frankfurt
Boli de femei şi nasteri
Str. Săulescu 2 (alături de Biserica Talpararii)
Consultaţiuni 3—6 p. m.
Pentru săraci gratis zilnic.

Dece 40.000.000 ?

40,000,000 de bucăţi de Săpun Cadum se vând în fiecare an, fiindcă Săpunul Cadum absolut neutru înmoae epiderma şi fiindcă durează de două ori mai mult decât alte săpunuri, orice urmă de umezeală fiind înlăturată.

Nu cumpăraţi decât Săpunul Cadum care poartă timbrul de garanţie cu „bebeul Cadum" singurul săpun fabricat la Paris.

ECOURI

— *D-l General Dr. Sava-Goiu* va da consultaţii pentru boalele de ochi, în tot timpul vacanţe, str. Cuza Vodă 18.

— Clinica chirurgicală din Sanatoriul Dr. Tzaicu Iaşi, str. Carol No. 20 Iaşi esie deschisă şi în lunile de vară.

Pe lângă toate instalaţiunile moderne, la dispoziţiunea pacienţilor este „Marele institut de Radiologie Pandoros" furnizat ca ultima creaţie de Uzinele Siemans Halske din Berlin, pentru radioscopie, radiografie, terapie superficială, terapie profundă pentru toate bolile care se tratează cu razele Roentgen, de la bolile de piele până la cancerul inoperabil.

Domnul Dr. Tzaicu practică operaţiunele chirurgicale dimineaţa, iar consultaţiunele le dă după amează între orele 3—5.

Pentru cazurile urgente de provincie trebue să se reţie telegrafic cameră.

— D-na Evdochia Budiuc soţia d-lui Leon Budiuc din str. Carol No 12, a dat naştere unui băiat care a primit numele de Ilie. — Atât mama cât şi noul născut sunt în perfectă stare de sănătate.

Dr. A. Stocker
Boli interne, de piele, Venerice, Sifilis.
Consultaţii: 9—11 dimineaţă şi 2—7 d. a.
Iaşi Str. Vasile Alexandri 3 bis
(Localul Corporaţiei)

DOCTORUL
B. Boris Sverdlic
Specializat în boli de
COPII ŞI SUGACI
Str. I. C. Brătianu No. 54
(Alăturea de farmacia Herzenberg „Regina Maria")
Consultaţii 2-5 p. m.

Indurerăţii: Frima Goldenberg mamă, Max Diamant, Albert Diamant cu soţia, Ziegmund Diamant cu soţia şi copii, fii şi nurori; Dr. Nathan şi Ernestina-Loebel cu copii, Dr. Jean şi Milia Guttman, fiice şi gineri; Jeanette Loebel şi copii, soră; precum şi familiile: Moritz Wachtel, W. Dinerman, D. Horovitz, Alexe Einhorn, Gruenberg, Rosenbaum, aduc la cunoştinţa prietenilor şi cunoscuţilor încetarea din viaţă în seara zilei de 20 Iulie 1927 a scumpei lor

Adela Diamant
născută Goldenberg

Inmormântarea va avea loc Vineri 22 Iulie 1927 ora 3 p. m. Cortegiul funebru va porni din Iaşi str. Lăpuşneanu No. 6.

SE CAUTA un băiat harnic pentru încasări şi un agent contra salar bun la Soc. „Ajutorul Nostru" str. Cuza-Vodă 71

*

OCAZIONAL SE VÂND:
1) Lână ţigae pentru covoare albă şi vopsită.
2) Un covor persan
3) 2 benocie Zeiss şi Göertz
4) Un ceas de salon, antic
5) Una bicicletă şi diferite lucruri de valoare.
6) 1 Oglindă fină 2 m. 10 pe 1 m. bună pentru frizerie.

Se primesc spre vânzare sau în gaj bijuterii, antichităţi, covoare persane, etc.

*

Dactilografie se poate învăţa bine în timp de o lună. Se copiază acte în str. Cuza Vodă 71

Dr. Jacques Goldner
Şef de lucrări la Facultatea de Medicină
Boli interne, Boli de copii
Iaşi, — strada Mârzescu 17
cons. 2—4 p. m.

Mari inundaţii în Ardeal

Revărsarea Oltului şi Mureşului

Bucureşti 21.—Din cauza ploilor abundente, Oltul şi Mureşul au revărsat.

Linia Braşov—Sft. Gheorghe este complect inundată, iar pe alocuri stricată. Pe aici, a fost întreruptă circulaţia trenurilor.

Apa transportă mari cantităţi de cherestea şi lemnărie. Numeroase sate sunt inundate.

Comunele Şercaia şi Mândra din jud. Făgăraş sunt complect sub apă. In unele puncte apa a atins 1 metru înălţime. Numeroase poduri sunt rupte. Circulaţia în jud. Braşov şi Făgăraş e complect intreruptă.

Sinuciderea unui soldat

la Piatra Neamţ

Piatra Neamţ 21. — Soldatul Gh. Tudoiani din Reg. 15, dela Manutanţa Militară, s'a sinucis prin strangulare, în dosul cimitirului.

D. Căpitan Şoimaru a deschis o anchetă.

Se pare că sinucigaşul suferea de o boală incurabilă.

Situaţia la Viena

Inmormântarea victimelor

Viena 21.—Ieri după amiază a avut loc înhumarea celor 57 cadavre căzute în timpul tulburărilor şi care au putut fi identificate. Au participat numai familiile victimelor şi 1000 reprezintanţi ai sindicatelor. Alte persoane n'au fost admise în cimitir.

Sicriile erau aşezate pe o estradă imensă de 150 metri lungime.

36 cadavre au fost inhumate, iar 21 transportate la crematoriu.

Au rostit cuvântări primarul Vienei şi 2 deputaţi socialişti.

*

Numărul morţilor a sporit până la 100. Dar mai sunt grav răniţi de care e teamă că vor sucomba.

Astăzi va avea loc inhumarea celor 4 poliţişti. Se vor face funeralii oficiale în prezenţa membrilor guvernului.

*

La primăria Vienei e avut loc o recepţie a ziariştilor străini. S'a cetit o scrisoare a primarului în care se arată că tulburările nu s'au datorit vre-unui complot comunist, ci au fost numai expresia nemulţumirei populare în contra achitărei asasinilor de la Schattendorff.

Viena a rămas oraşu muncii, libertăţii şi păcii.

STRAINATATEA ŞI MOARTEA REGELUI FERDINAND

CONDOLEANŢELE. — DOLIUL CURŢILOR STRĂINE

In Jugoslavia

Belgrad 21.— Regele Alexandru pleacă astăzi după amiază dela Bled spre Bucureşti, cu un tren special, spre a asista la înmormântarea Regelui României.

Aseară s'a întrunit consiliul de miniştri şi a delegat 2 miniştri să asiste la înmormântarea regelui Ferdinand. După amiază pleacă comandantul reg. 25 infanterie, cu o delegaţie de ofiţeri, întrucât regele Ferdinand era comandantul onorific al acestui regiment.

*

Ştirea morţii regelui României a produs adâncă emoţie în Jugoslavia. Ziarele publică lungi articole, foarte călduroase, evidenţând meritele defunctului.

Primul ministru a transmis condoleanţe Reginei Marioara.

Vineri dimineaţă se va oficia un serviciu divin la catedrala din Belgrad.

In Franţa

Paris 21.— Imediat ce s'a aflat de moartea regelui României, preşedintele Doumergue, d-nii Poincaré şi Briand au telegrafiat la Bucureşti şi au exprimat condoleanţe d-lui Diamandy, ministrul României.

D. Painlevé, ministrul de război, care se află la Geneva, a telegrafiat în numele armatei franceze.

In Belgia

Bruxelles 21.—Curtea regală a luat doliu de 3 săptămâni în memoria regelui României.

Preşedintele Senatului, în şedinţă solemnă, a anunţat moartea regelui Ferdinand şi a făcut elogiul defunctului. Adunarea a ascultat în picioare.

In Anglia

Londra 21.— Curtea regală a luat mare doliu până la 27 Iulie şi doliu mic până la 3 August, în memoria regelui României.

Perechea regală şi ministrul de externe au trimis telegrame de condoleanţe reginei Maria.

ORA 3

Ordinul de zi al Regenţei către Armată

Bucureşti 21.— Regenţa a dat astăzi următorul Ordin de zi către armată:

Ostaşi

După o domnie glorioasă şi strălucită, pentru neam, pentru patrie şi armată, împlinită cu muncă fără preget, cu mari jertfe, cu hotărâre de fer, Marele şi Scumpul Nostru Rege a închis pentru vecie ochii, care v'au privit necontenit cu dragoste fără mărginire.

Inima Lui părintească v'a însoţit zi şi noapte, în timp de pace şi mai cu seamă în timpul războiului de întregirea neamului, în restriste ca şi în clipele de glorie.

Sub comanda lui aţi învins, aţi făurit unitatea Naţională a tuturor românilor şi cu laurii culeşi pe câmpurile de luptă aţi încununat fruntea Lui şi fruntile voastre.

OSTAŞI!

Suntem încredinţaţi că cu toţii, de la şef până la cel din urmă soldat veţi dovedi acelaş spirit de disciplină care este temelia armatei şi veţi rămânea vrednici de încrederea, pe care Ţara şi-o pune în voi, închinându-vă toate puterile şi sufletul vostru pentru Patrie şi Tron, înconjurând cu dragoste şi nemărginită credinţă pe tânărul vostru Rege, strigâna într'un singur glas:

Trăiască Majestatea Sa Regele Mihai I

NICOLAE — *Principe al României*
MIRON — *Patriarhul României*

GEORGE BUZDUGAN

Inmormântarea Regelui

Un comunicat al Ministerului de Interne.— Transportarea Corpului în Capitală

Bucureşti 21.— Ministerul de Interne a trimis presei, următorul comunicat:

Ceremonia înmormântărei la Curtea de Argeş a Regelui Ferdinand I, care urma să aibă loc Sâmbătă, s'a amânat pentru Duminică şi va avea loc la orele şi după programul stabilit.

Atât Vineri cât şi Sâmbătă cetăţenii vor fi admişi să defileze în faţa sicriului regal de la orele 8 până la 19.

*

Sinaia 21.—Intreg oraşul Sinaia a luat doliu.

Ieri la Castelul Peleş unde e expus corpul Regelui au venit peste 10.000 persoane din valea Prahovei.

Registrul a fost complect acoperit de iscălituri.

Corpul Suveranului se află pe un catafalc acoperit cu purpură.

Sicriul este din stejar, acoperit cu ornamente de argint.

Suveranul e îmbrăcat în uniformă de general de Vânători şi are multe decoraţii.

Chipul Său senin nu trădează prin nimic grelele suferinţi prin care a trecut.

*

Sinaia 21 — Astăzi dimineaţă la orele 9, au sosit cu un special din Bucureşti, membrii Regenţii şi ai guvernului.

La orele 10 s'a oficiat un serviciu divin de către Starețul Dionise.

Au azistat M. S. Regina Maria, Principesele Elena şi Ileana, Regina Mărioara, membrii Regenţii şi ai guvernului.

Deschiderea Testamentului

Imediat după terminarea slujbei religioase, s'a procedat la deschiderea Testamentului' în prezenţa Familiei Regale, a Regenţii, şi a membrilor guvernului.

La orele 12 fără un sfert, lectura nu era terminată.

Conţinutul restamentului va fi trimis ziarelor astăzi după amiază spre publicare.

*

Solemnitatea funebră de la Sinaia

Sinaia 21.—La orele 12 sicriul regal a fost ridicat de către adjutanţii regali şi ofiţeri superiori şi aşezat pe un afet de tun tras de şase cai.

Cortegiul a pornit de la Palat, urmat de familia Regală, regenţi şi membrii guvernului spre gară.

Sicriul a fost aşezat în sala de aşteptare a gării Sinaia.

La orele 1 jumătate, trenul special a plecat spre Bucureşti unde va sosi la orele 5 după amiază.

ȘTIRI DIN ȚARĂ ȘI STRĂINATATE

Iașul și moartea Regelui Ferdinand

Iașul consternat de moartea Regelui Ferdinand I a luat doliu mare. Drapelul cernit fâlfâe pretutindeni.

Doliul ieșenilor e cu atât mai profund cu cât istorica cetate a Moldovei a adăpostit pe Suveran și familia Regală în momente de cumpănă pentru țară, când singura îmbărbătare n'o putea forma de cât cuvântul solemn al Regelui.

Ieșenii își amintesc de clipele mari și glorioase pe care le-a trăit vechea capitală a Moldovei, în vremea când marele nostru Rege, împreună cu familia Regală locuia în Palatul Creditului Urban, fost al lui Cuza-Vodă.

Ieșenii nu pot uita atenția deosebită pe care Suveranul a arătat'o pentru Iași, prin înființarea Fundației Universitare „Regele Ferdinand I".

*

Iașul în doliu

La Iași, vestea morții Regelui a fost comunicată la orele trei noaptea d-lui Vintilă Ionescu inspector general de siguranță și apoi de către Marele Stat Major, Comandamentului Corp. IV Armată.

La comandament s'a arborat primul drapel cernit.

Rând pe rând s'au îndoliat toate instituțiil publice în frunte cu Primăria și prefectura județului.

Deasemenea și instituțiile particulare într'un spontan sentiment de durere, au arborat drapelul îndoliat.

In urma dispoziției prefecturei de poliție toate magazinele din oraș au arborat steagurile îndoliate.

*

Măsuri de ordine

In cursul dimineței de ieri au avut loc consfătuiri între șefii autorităților civile și militare la comandamentul corp. IV armată, luându-se o serie de măsuri dictate de Ministerele de Război și de Interne.

Astfel s'a dispus ca sălile și localurile de spectacol, precum teatrele, sălile de concert, cinematografele, sălile de dans, vor fi închise până la noi dispoziții.

Localurile de consumație precum: berăriile, bodegile și altele similare vor fi închise în fiecare zi la orele 23.

In toate aceste localuri se interzice, muzica, concertele și dansurile de orice fel. In afară de procesiunile de doliu, toate întrunirile și atrupamentele sunt interzise.

Deasemenea pentru menținerea liniștei și a ordinei în tot timpul doliului național, s'au dat ordonanțe referitoare la prohibirea colportării știrilor false sau tendențioase, precum și la interzicerea oricăror manifestațiuni de tulburare sau agitare.

Participarea la funeralii

Ministerul de interne a dat o circulară către prefecții de județe, prin care-i invită să trimită la Curtea de Argeș, la înmormântarea regelui, o delegație de fiecare județ, formată din: președintele delegației județene câte un consilier comunal al comunelor urbane și câte 10 primari rurali.

In ziua înmormântării regelui, toate autoritățile publice vor fi închise.

*

Telegrama prefectului de județ

D Prefect al județului Iași, a transmis eri M. S. Reginei Maria, următoarea telegramă:

„Cetățenii județului Iași adânc îndurerați de pierderea scumpului lor Rege Ferdinand I, făuritorul României Mari, roagă pe Majestatea Voastră să primească expresiunea sentimentelor de adâncă părere de rău și de devotament neclintit față de Tron și Dinastie.

Durerea pe care o împărtășește întreg neamul românesc, să dea Dumnezeu să fie o mângâere pentru sufesințele încercate ale Majestatea Voastră.

Deplângând perderea marelui Rege Ferdinand I, asigurăm pe Majestatea Sa Regele Mihai I, de credința noastră nestrămutată".

Prefectul județului Iași
Ioan Zipa

*

Alte dispoziții

Intre alte dispoziții s'a luat și măsura ca pe străzi să circule patrule de jandarmi. Toate instituțiile publice în frunte cu Poșta și Administrația Financiară sunt păzite de armată.

In cursul nopței nu este permis accesul particularilor în poștă, de cât în urma legitimării.

*

O arestare

In urma dispoziției Comandamentului Militar prin care se interzice colportarea știrilor false, a fost arestat ieri într'un tramvai, fostul consilier agricol Mihai Georgescu, care nu s'a conformat numitei dispoziții. D-sa este menținut arestat.

Telegramele primarului

Din partea Primăriei va participa la înmormântarea Regelui Ferdinand d. ajutor de primar Gheorghiu, care va depune și o coroană.

Astăzi d. Primar Gh. Năd jde a trimes următoarele telegrame:

Mujestății Sale Regina Maria
București

Iașii, sdrobit de durere ce încearcă împreună cu Majestatea Voastră și întreg poporul român prin perderea iubitului nostru Rege Ferdinand I, roagă pe Majestatea Voastră să creadă în recunoștința și veneratia ce veșnic va păstra memorie Marelui Suveran, înfăptuitorul României Mari și a fi încredințată de dragostea și devotamentul neclintit ce va purta Majestății Voastre tovarașa vrednică a gloriei vieței lui.

Majestății Sale Regelui Mihai I

In numele cetățenilor Municipiului Iași, vin cu profund respect a încredința pe Majestatea Voastră de neclintitul lor respect și de dragostea lor nețărmurită pentru glorioasa noastră dinastie.

*

Aseară s'au aplicat în localitate toate dispozițiunile.

La orele 9 s'au închis toate cârciumele.

După orele 11, când s'au închis și restaurantele, totul era în tăcere desăvârșită.

Doar în Piața Unirei vânzătorii de ziare aduceau la cunoștința trecătorilor întârziații: *„Ediții speciale... Moartea Regelui Ferdinand. Proclamarea Regelui Mihai I.*

L. PAUL

Jurământul Regenței

Ședința reprezintanței naționale

După cum am anunțat în a treia ediție specială de ieri a „Opiniei", cortegiul regal a pornit ieri la ora 3 și jum. p. m. de la palatul Cotroceni spre localul Camerei deputaților, unde membrii regenței au depus jurământul în fața I. P. S. S. Mitropolitului Pimen al Moldovei.

In ultimul moment s'a anunțat că M. S. Regina Maria nu participă la ședință, de oarece nu vrea să părăsească corpul ilustrului ei soț.

Solemnitatea a fost scurtă și extrem de impresionantă.

Imediat după ce membrii guvernului, în frunte cu d. Ion I. C. Bratianu au ocupat, pe estrada prezidențală, locuri pe ambele laturi, d. Al. Brătescu-Voinești, directorul general al Camerei anunță:

M. S. Regele Mihai!

Micul Suveran intră însoțit de Mama-Sa, A. S. R. Principesa Elena a României, îmbrăcată în doliu mare.

Strigăte puternice de: Trăiască Regele Mihai! Ura! nu mai contenesc.

Momentul este înduioșător și mulți din cei prezenți au ochii înlăcrămați.

In acest timp, membrii Regenței A. S. R. Principele Nicolae, I. P. S. S. Patriarhul dr. Miron Cristea și d. George Buzdugan iau loc în fața mesei de jurământ.

Primul care depune jurământul este A. S. R. Principele Nicolae.

Cu voce tare, subliniind fiecare cuvânt, A. S. R. ținând Sf. Cruce în mână rostește următoarea formulă de jurământ:

„Jur credință Regelui Mihai I;

„Jur de a păzi constituția și legile poporului român, de a menține drepturile lui naționale și integritatea teritoriului".

Apoi A. S. R. Principele Nicolae sărută Sf. Cruce și Sf. Evanghelie și semnează foaia de jurământ care este contra semnată de I. P. S. S. Mitropolitul Pimen al Moldovei.

Urmează apoi, rostind aceiaș formulă I. P. S. S. Patriarhul României dr. Miron Cristea și G. Buzdugan.

Regența a luat ființă legală.

După luarea jurământului Regenței, d. C. Nicolaescu, președintele Adunării Naționale, dela tribuna presidențiala, spune:

Să trăiască Regele României Mihai I.

Adunarea Națională isbucnește în strigăte de „Trăiască Regele Mihai".

I. P. S. S. Mitropolitul Pimen prezintă M. S. Regelui Mihai Sf. Cruce și Micul Rege o sărută — în mijlocul uralelor Adunării.

Insoțit apoi de Mama Sa, A. S. R. Principesa Elena, părăsește estrada, urmat de membrii Regenții și de membrii guvernului.

După un serviciu divin oficiat la Patriarhie, cortegiul regal se înapoiază la Cotroceni.

Regența va avea reședința în palatul regal.

x *Suspendarea tratativelor cu Italia.*— D. inginer Cezar Popescu, șeful delegației trimisă la Roma să trateze încheierea convenției comerciale cu Italia, a fost rechemat în țară, întrucât tratativele urmează a fi suspendate până la revizuirea tarifului vamal.

x Cutremurul din Palestina a pricinuit 200 morți și 731 răniți. Au fost distruse 1000 case.

Partidul național-țărănesc recunoaște starea de fapt consfințită prin Constituție

Ieri s'a întrunit comitetul de conducere al partidului național țărănesc.

Dupa expunerea d-lui Iuliu Maniu asupra ultimelor evenimente, comitetul a decis recunoașterea actualei stări de lucruri conform prevederilor constituționale.

De altfel reprezentanții acestui partid au participat la ședința solemnă a Adunării naționale.

Jurământul armatei
din garnizoana Iași

Trupele ieșene au depus jurământul de credință Regelui Mihai I.

Primul a depus jurământul d. general Zadik, comandantul corp. IV armată, în prezența corpului ofițeresc al garnizoanei.

D. general Zadic, a luat apoi jurământul ofițerilor.

Formula era aceasta: „Jur credința Majestății Sale Regelui Mihai, supunere legilor și îndatoririlor militare în timp de pace ca și în războiu".

Comandanții trupelor au luat apoi jurământul de credință al trupelor de sub comanda lor, cu care ocazie s'a vorbit ostașilor despre faptele mari istorice ale regelui Ferdinand I.

Marile raiduri aeriene

Numeroși aviatori pregătesc alte raiduri peste Atlantic, socotind că geniul tehnic omenesc a rezolvit definitiv problema zborului peste oceane.

— Dintre aviatorii franceji, Costes a părăsit proectatul său zbor; iar Drouhin e în îndoială dacă va mai întreprinde zborul anunțat. In schimb, e sigur că Leon Givon cu avionul său „L'Oiseau bleu" (pasărea albastră) va pleca curând din Franța spre New-York.

— Aviatorii americani Lloyd Bertaud și James Hill vor pleca în cursul lunii August, pentru a străbate fără escală distanța New York—Roma. Pentru aceasta li se oferă un premiu de 100,000 dolari (circa 17 milioane lei).

— Aviatorul german Könnecke, însoțit de contele Solms, va pleca peste câteva săptămâni de la Berlin la New-York, trecând peste insulele Azore, și având plănuit să zboare 55 ceasuri, neîntrerupt.

— Aviatorul englez Courtney e gata să străbată distanța Valencia (Irlanda)—Tera Nova, iar de acolo la Montreal.

— Iar despre primii care au avut îndrăzneală să plece peste pustietatea apelor— Nungesser și Coli—nu se mai știe nimic. Ultimele zvonuri cum că ar fi fost zărit avionul lor în Terra Nova sau Canada, s'au dovedit fără temei.

Rege mare și mare român

(Continuare din pag. I-a)

primit cu entuziasm regalele declarații, totuși au fost și voci discordante, între cari în deosebi Petre Carp a depășit orice limită când a afirmat că dorește înfrângerea țării Sale.

— „Nu vreau să cred, i-a ripostat Regele, că vorbele rătăcite pe cari le-ați pronunțat răspund adevăratelor dvs. sentimente. Nu le atribui de cât necazului dvs. In ce mă privește Eu refuz să despart interesele dinastiei, de cele ale țării mele. Dinastia mea nu este de cât românească.

Când România a făcut apel la unchiul meu asta însemna că nu vrea să aibă o dinastie germană, ci una românească"...

Și ca încheiere a discuțiilor care avură loc, Marele nostru Căpitan adăugă:

— Numai după o adâncă gîndire am luat această hotărâre care corespunde intereselor țării, ca și acelor ale dinastiei. Lucrând astfel, leg în mod indisolubil dinastia și neamul. Recunosc greutățile acestei încercări. De aceia vă cer tuturora concurs și sprijin. Ridic ședința cu acest strigat:

„Cu ajutorul lui Dumnezeu, înainte!»

*

Din această împrejurare. ca și din toate actele sale, apare personalitatea covârșitoare a fostului și regretatului nostru Suveran. Iubirea și veneratia poporului român s'o pot vedea astăzi și mai mult prin golul pe care-l lasă în țară. Ferdinand „cel leal" știuse să pătrundă adânc în sufletul neamului românesc, știuse să se identifice cu aspirațiile poporului nostru și să urmeze destinul acestei oaze latine aici la gurile Dunării. Domnia Lui depășește cadrul unei simple epoci istorice și intră în rândul marilor evenimente ale omenirei care ies din Comun, iar Suveranul iubit, plâns azi cu sinceră durere de o nație întreagă se așează printre cei mai mari voevozi ai neamului românesc.

EMIL DIACONESCU

Toți egali în fața legii

In Apus, mult mai mult ca în Orient, este o realitate formula că toți cetățenii sunt egali în fața legii.

O interesantă pildă în acest sens, ne vine din Belgia.

Regele Albert trecea în automobil pe o stradă din Bruxelles, cu o viteză mai mare decât acea permisă de regulamentul polițienesc. Un gardist a oprit mașina și a impus pe rege la amenda legală. Regele a plătit imediat, fără nici un murmur.

Care-i gardistul din România care să aplice amendă macar unui contoarist în grad ceva mai răsărit?!!

INFORMAȚII

x *Consternanta știre a morții marelui rege Ferdinand, a fost adusă la cunoștința ieșenilor prin ediția specială a „Opiniei". In cursul zilei de ieri, „Opinia" a apărut în trei ediții, comunicând punct cu punct toate faptele în legătură cu tristul eveniment.*

x *Conform uzanțelor, guvernul și-a înaintat demisia, iar regența i-a reînoit încrederea. D. Gh. Buzdugan, membru al regenței, și-a dat demisia din demnitatea de prim-președinte al Inaltei Curți de Casație.*

x *Ca să-și aibă în orce clipă partizanii în mână, d. Iuliu Maniu a obținut și poartă la d-sa demisiile din Parlament ale tuturor parlamentarilor național-țărăniști, cât și ale supleanților de pe listele partidului.*

x *Ministrul de război a luat dispoziția ca ofițerii și trupa să poarte doliu timp de 6 săptămâni..*

Ofițerii și subofițerii vor purta doliul la dragonul sabiei, timp de 12 săptămâni. Tot atâta timp vor fi îndoliate toate drapelele.

x Consiliul de război al Corp. IV Armată și-a suspendat ședințele.

Toate sentințele date de Consiliul de război, în ședința de eri, vor fi anulate, întru cât s'au dat în numele Regelui Ferdinand I.

x Se știe că agentul de schimb din Capitală, d. Achile Șaraga (fiul librarului Elias Șaraga din Iași) fusese destituit pentru că și pusese candidatura la colegiul de Senat al Camerilor de Comerț din regiunea Ilfov.

Ni se anunță acum din Capitală că d. Achile Șaraga a fost reintegrat în postul său.

x D. Eduard Castano a fost numit prefect al jud. Lăpușna (Chișinău).

x Probabil că, în chiar actuala sesiune a parlamentului, se va adopta un proiect de lege prin care se desființează subsecretariatul de stat de la ministerul finanțelor.

In schimb, se va înființa un subsecretariat de stat, la președința consiliului. Ca titular ar fi desemnat d. Bebe Bratianu, deputat.

x Funcționarilor dela serviciile C. F. R. din localitate, li s'au revocat toate concediile de odihnă.

Toți funcționarii aflați în concediu și-au reluat de eri serviciul.

x S'a acordat tarif de băi, zilnic, la toate trenurile spre Ungheni.

x Iutrucât se pare că banditii care au atacat mânăstirea Vevereița (jud. Lăpușna) s'ar fi refugiat prin ținuturile noastre, s'au luat măsurile dictate de împrejurări.

x La Palatul de justiție, s'au amânat eri, din cauza doliului național toate procesele penale sau civile.

S'au confirmat însă mandatele de arestare.

x Cu acceleratul de aseară, au plecat în Capitală, delegați ai ofițerimei ești, împreună cu steagurile Regimentelor 7 Roșiori și 13 Infanterie, pentru a asista la solemnitatea înmormântărei Regelui.

x Ploaia de Marți noapte a surpat un părete al imobilului d-lui dr. Ocs din Str. Cizmăriei.

La fel un alt părete amenință cu căderea.

Poliția, în lipsa d-lui dr. Ocs, care este plecat la băi, a luat măsuri în consecințe.

x *Incendiul din str. Roseti.*— In cursul zilei de eri un incendiu s'a declarat în str. Roseti 18, la d. Zisu Naiman.

Intervenind pompierii, focul a fost stâns, după ce a distrus atenansele casei.

x De la Cooperativa Corpului Didactic din piața Tufli, necunoscuți — prin deschiderea ușei, cu chei potrivite, — au furat o cantitate de mărfuri.

Tribunalul Județului Iași s. III-a

PUBLICAȚIE DE VANZARE

No. 5845 din 12 Iulie 1927

In urma raportului D-lui Jude Sindic No. 3269 | 927, Tribunalul Iași s. III-a prin Jurnalul No. 5844 | 927, a autorizat ca prin mijlocirea Corpului de Portărei Iași, să se scoată în vânzare prin licitație publică, averea falitului Moise H. Leibovici din Iași, str. Nicolina No. 43, compus din avere mobilă evaluată de expert la suma de 2995 lei.

Se încunoștiințează că vânzarea și adjudecarea acestei averi, va avea loc în ziua de 5 August 1927, ora 17, la fața locului în Iași, str. Nicolina No. 43 Stc. mare 38.

Licitația publică va începe de la suma evaluărei expertului, cu facultatea D-lui Jude Sindic, de a o începe și dela sumă mai mică, sub rezerva omologărei Tribunalului.

Dosar No. 432 | 927
Președinte, M. Păcuraru
Portărel, V. Stănescu

Tribunalul Jud. Iași S-ția III-a

PUBLICAȚIE DE VÂNZARE

No. 5842 din 12 Iulie 1927

Tribunalul Iași, Secția III-a în urma raportului D-lui Jude Sindic al Trib. Iași 3371 | 927, prin Jurnalul No. 5911 | 927, a autorizat Corpul Portăreilor Iași, să facă din nou formele de vânzare prin licitație publică în condițiile jurnalului anterior, portofoliul de creanțe a falitului Aron Bercovici Iași evaluate de expert la suma de 123.000 lei.

Se încunoștiințează că vânzarea și adjudecarea Portofoliului va avea loc în ziua de 8 August 1927, ora 17, în camera Judecătorului Sindic, începându-se licitația publică dela suma evaluărei expertului, cu facultatea D-lui Jude Sindic, de a o începe și de la o sumă mai mică sub rezerva omologărei Tribunalului.

Dosar No. 17 | 927
Președinte, M. Păcuraru
Portărel, V. Stănescu

România
Corpul Portăreilor Trib. Iași
PUBLICAȚIUNE No. 100
Anul 1927 luna Iulie 15 zile

Se publică spre cunoștința generală că conform adresei Jud. Ocol. II Urban Iași sub No. 18967 | 927, se va vinde prin licitație publică în ziua de 29 Iulie 1927 ora 10 a. m. averea mobilă sechestrată cu procesul verbal No. 764 | 927 de la Dl. Const. Raicu la pretenția Băncei Populare Leul din Iași, avere compusă din: una pianină, una canapea, 2 fotoliuri și 4 scaune.

Vânzarea se va face în Iași, strada Uzinei No. 16 domiciliul debitorilor pe bani gata și în asistența comisarului respectiv.

Șef Portărel, Gh. D. Sava
Secretar, Munteanu

Dacă plecați la băi, abonați-vă la „Opinia".

ANUL XXIII No 6048 — 3 LEI EXEMPLARUL — SAMBATA 23 IULIE 1927

BIBLIOTECA UNIVERSITĂȚII -IAȘI-

Biblioteca Universității Loco

OPINIA

ZIAR POLITIC COTIDIAN

Regele Ferdinand și Iașul

Regele Ferdinand a trăit în Iaşul nostru în cele mai mari clipe ale neamului. A împărtăşit cu norodul tristeţile şi bucuriile, decepţiile şi nădejdile; a înfruntat zile negre şi zile de o strălucire divină.

In vremurile de bejenie, când pe fronturi se frământa din pământ, sânge şi lacrimi, ţara întregită a tuturor românilor, - Regele Ferdinand a dat obştei credinţă din credinţa lui şi putere din imensa lui forţă sufletească.

După săptămâni de grea mâhnire şi îndoială, a venit ziua bine-cuvântată a unirei cu Basarabia. La 27 Mart 1918, Regele Ferdinand a întrevăzut zorile cele mari ale izbânzii deplini şi a dat momentului toată amploarea cuvenită. S'a coborât în stradă, în mijlocul poporului, şi a jucat hora în Piaţa Unirei.

Prin atitudinea lui, a oţelit sufletele în acelaş timp în care a menţinut puterea şi coheziunea armatei chiar sub ochii inamicului vremelnic izbânditor.

Spre sfârşitul lui 1918, când soarta războiului a început să ne surâdă, — popor şi armată se aflau gata la datorie, din îndemnul şi prevederea regelui Ferdinand.

Regele a primit declaraţiile de unire ale Bucovinei şi Ardealului, şi a reintrat in Capitala ţării in fruntea armatei refăcute. Apoi a ordonat să se implânte steagurile româneşti la Tisa, şi le-a trimis mai departe, să fâlfâe în centrul Europei.

Regele Ferdinand s'a purtat ca un viteaz. Indrăzneala lui de comandant al armatelor, a complectat înţelepciunea şi prevederea de Domnitor cu superioare calităţi de om politic.

*

In aceste zile mari s'au tors mii de fire de legătură intre ieşeni şi regele lor. La devotamentul şi dragostea Iaşului, regele Ferdinand a dat un ultim răspuns in ziua de 22 Februar 1927, prin darul cultural care-i poartă numele.

In scrisoarea adresată atunci preşedintelui de consiliu, regele spunea:

—„*Am hotărât ca această nouă Fundaţiune Universitară să se întemeeze în vechiul şi strălucitul centru cultural al Moldovei întregite, in oraşul Iaşi. Căci aici, după prima unire a Principatelor, prin mari jertfe s'a făurit marea unire cu celelalte ţări surori de sub stăpânirea străină; şi tot în Iaşi Ne-am adăpostit, impreună cu Regina, in vremurile de cumpănă ale războiului pentru unitatea naţională*".

*

In scrisoarea lui, Regele mai spunea:

—„...*sunt incredinţat că se va deschide o eră nouă de progres cultural şi de infrăţire sufletească in toată România pe veci unită, pentru intregirea şi intărirea căreia am luptat din tot sufletul şi cu toată dragosteu*".

Iaşul îşi va aminti totdeauna cu recunoştinţă şi pietate, că regele Ferdinand i-a rezervat un atât de important rol cultural în dezvoltarea viitoare a ţării.

Şi ne exprimăm dorinţa şi nădejdea că „Fundaţia universitară Regele Ferdinand I" va lua fiinţă neîntârziat, aşa cum marele rege a voit-o.

MOARTEA „Contesei roşii"

neobosita revoluţionară irlandeză

La un spital din Dublin (Irlanda) a murit contesa Markiewicz, celebra revoluţionară irlandeză, supranumită „Contesa roşie".

De origină engleză, introdusă la curtea regală, tânăra fată a trecut în Irlanda şi s-a pasionat pentru cauza libertăţii irlandeze.

A trăit mai mulţi ani la Paris şi a rupt legăturile de familie, întreţinându-se din talentul ei de pictoriţă. Acolo s'a întâlnit cu tânărul student polonez, contele Cazimir de Markiewicz, cu care s'a căsătorit.

Inapoindu-se în Irlanda, contesa ajuta băneşte mişcarea muncitorească şi lua parte activă în viaţa politică. In 1916 a luptat pe baricade, conducând un detaşament de revoluţionari. A fost condamnată la moarte; apoi i s'a schimbat pedeapsa în 20 ani închisoare, dar după un an a fost graţiată. In 1918 irlandejii au ales-o deputată. După un an, a fost condamnată la câteva luni închisoare, fiindcă a organizat o răscoală. In 1920 a fost condamnată din nou, din aceiaş pricină. In 1922 a luat parte la revolta din Dublin, după care a fugit în America.

De câtva timp se înapoiase în Irlanda şi a murit în spital în urma unei operaţii de apendicită.

RIVALITATEA ANGLO-AMERICANĂ

In jurul conferinţei navale din Geneva

Conferinţa navală de la Geneva şi-a suspendat lucrările până ce delegaţii engleji se vor înapoia de la Londra unde s'au dus să ia noui instrucţiuni de la guvernul lor.

E problematic dacă delegaţii engleji se vor înapoia cu condiţii care cel puţin să mascheze un eşec parlamentar al conferinţei.

S'a pus limpede pe tapet rivalitatea anglo-americană.

Anglia înţelege să aibă cea mai mare forţă maritimă, cu dreptul de a controla toate drumurile mărilor. Dar Statele-Unite cer dreptul la forţe egale de oarece astăzi puterea ei financiară, economică şi politică este imensă. America are marele interes de a şi asigura toate căile mondiale, pentru dezvoltarea afacerilor sale de stat industrial şi negustoresc.

Conferinţa navală din Geneva nu poate duce la o înţelegere. Dimpotrivă, Anglia şi Statele-Unite se vor lua la întrecere pentru întâietatea în lume; şi probabil că vor ajunge cândva la un conflict cu consecinţe incalculabile.

ASPECTE

Cărţile didactice

Ne-am ocupat şi noi altădată despre cartea de şcoală Calitatea acestei cărţi,—ca hârtie tipar, ilustraţii — formează astăzi subiectul unei anchete pe care „Chemarea" o întreprinde în lumea scriitorilor, susţinând necesitatea unui control al Statului asupra comerţului cu cărţi didactice.

Preţul cărţilor de şcoală este exorbitant; şi cu toate acestea, condiţiile tehnice în cari apar sînt pur şi simplu mizerabile; singurele publicaţii asemănătoare, din toate punctele de vedere manualelor didactice sînt broşurile cu „Minunile Sfîntului Sisoe" şi „Cele 24 Vămi ale văzduhului", cari se vând prin bilciuri sau la hală.

Copilului trebue să i se deschidă gustul învăţăturii şi al cititului în genere; fără să avem pretenţia de a transforma în bibliofil pe fiecare începător în ale alfabetului, este neconstestat că o carte frumoasă ca aspect devine simpatică şi atractivă.

Or, cartea didactică trebue, în primul rând să fie atractivă; aşa cum este executată astăzi, cu hârtie de afiş, cu literă proastă şi cu clişee cari constitue un atentat la cel mai elementar

(Continuarea în pag. IV-a)

REGENŢA

A. S. R. Principele Nicolae care împreună cu d. G. Buzdugan, pul minorităţii M. S. Regelui Mihai.

I. P. S. S. Patriarhul Miron alcătuesc Regenţa pe tim-

Personalitatea Regelui Ferdinand

de A. A. BADAREU

Din scrierile lui A. A. Badareu, extragem rândurile următoare, în care se caracterizează admirabil personalitatea şi atitudinea politică a Regelui Ferdinand:

Regele Ferdinand are o puternică personalitate, prin rasa sa, prin educaţiunea adolescenţei sale care l-a format cu toate marile probleme politice, sociale şi economice; prin conştiinţa marei răspunderi pe care i-o dă Coroana. De acela, prin sfaturile sale date cu autoritate, a putut de multe ori corija răul că după război am rămas cu un singur partid politic.

Nu putem imputa Regelui că nu face manifestaţii cu acte de arbitru, când neexistând decât un singur partid politic, n'are intre cine să fie arbitru. Să nu-l nedreptăţim atribuindu-i momente de slăbiciune, nici chiar în conştiinţa sa.

Regele Ferdinnad a făcut într'un trecut apropiat dovada că este un erou când e vorba de îndeplinirea datoriei.

In 1916, în sbuciumul conflictului între sentimentele de rasă, de familie şi datoria de a respecta voinţa ţării peste care domneşte, Regele Ferdinand n'a ascultat decât de vocea datoriei.

De ce, — după ce a dat dovezi că trece peste or ce sentimente, or cât de puternice, — să ni-l închipuim că în politica internă s'ar lăsa amăgit de sentimente?

Ne închinăm din adâncă convingere, inaintea marei personalităţi a Regelui Ferdinand.

Doliul Neamului

Ziua de 20 Iulie, ne-a dat o lovitură grozavă. Ne-a răpit pe Regele Ferdinand, cel mai Mare voevod al Românilor.

Dela Nistru la Tisa şi dela Hotin până la Mare, întreaga ţara plânge.

Neamul românesc e în doliu.

Perderea e încalculabilă. Sunt rari Regii, cum a fost Marele Ferdinand.

El n'are asemănare. N'a trăit decât pentru propăşirea şi pentru gloria neamului nostru.

A stropit cu lacrămile Lui brazdele cotropite de duşman, străbătând ca cel din urmă soldat, drumul amar şi lung al pribegiei.

A flămânzit prin tranşee, împărtăşându-şi ostaşii Lui iubiţi, care ne-au mărit şi ne-au desrobit ţara.

— *Voi fi un bun român* a spus la urcarea sa pe tronul României; şi s'a ţinut de cuvânt.

Dintr'o ţară mică, a făcut o ţară mare. A dus gloria armatei române până dincolo de Budapesta.

Ne-a liberat fraţii de sub jugul străin şi ne-a înseninat zările, ce au fost întunecate veacuri dearândul.

Care Rege s'a mai învins pe El, lăsând la o parte graiul sângelui, păşind peste toate legăturile de rudenie, ridicând armele şi pornind în contra ţărei Lui, în care s'a născut, spre a a aduce fericirea şi mărirea ţărei, ale cărei destine i-au fost încredinţate ?! — A murit şi totuşi trăeşte în fiecare din noi, cum va trăi şi în inimile generaţiilor viitoare.

A murit frumos, după cum a trăit frumos. Ultimele Lui cuvinte au fost pentru fericirea patriei.

De aceia, în aceste clipe grele pentru tot neamul românesc, să îngenunchem ca un singur om la căpătaiul Marelui nostru Rege, slăvindu-l într'un chip deosebit memoria, căci nu se ştie de vom mai avea un Rege ca Dânsul. Prea a fost mare şi nobil, şi vremurile nu dau des asemenea Regi.

ANTON GURGU

CONCEPŢIILE ŞI CARACTERUL REGELUI FERDINAND

D. N. Iorga citează în cartea consacrată vieţii marelui rege Ferdinand, următorul pasagiu scris de-un om care l-a cunoscut din cea mai fragedă vrâstă:

„Ca tânăr, se poate spune că însuşirea caracteristică a Prinţului Ferdinand era o extremă modestie, amestecată cu-o timiditate aproape chinuitoare.

„Educaţia lui fusese complectă, urmată cu îngrijire după cerinţele unui viitor şef de Stat, dar nimeni nu şi-a dat seama vreodată cât ştie tânărul. Nici acasă nu-i plăcea să se afirme faţă de fraţii lui. Foarte curtenitor şi politicos, se feria totdeauna de-a jigni sentimentele cuiva şi ceda terenul chiar când cunoştea subiectul în discuţie mai bine decât cei cu cari discuta.

„Iubind din fire retragerea era foarte puţin comunicativ. Ii plăcea singurătatea, natura şi arta. Urând orice pompă şi ceremonie zadarnică, moştenise totuşi dela mama sa o sfioasă mândrie unită uneori cu un respect german pentru legi şi forme.

„Disciplina cea mai absolută fusese principala linie a educaţiei sale şi un simţ de datorie care i-a rămas în toată viaţa, ajutându'l neînduplecat să birue sentimentele lui personale neîngăduindu-i vreodată să se pue la mijloc între dânsul şi ce trebue să facă.

„Blând fără egoism, ce-i ce-l cunoşteau adânc, îl iubeau".

Aceste caracterizări sufleteşti, viaţa întreagă de mai târziu a Principelui şi apoi Regelui Ferdinand nu a făcut decât să le confirme.

Primul său act public de manifestare a voinţei şi a felului său de a-şi înţelege marile obligaţii îl găsim în cuvântarea rostită, când în vrâstă de două zeci şi patru de ani intră ca senator de drept.

...Inţeleg deplin însemnătatea acestei dispoziţiuni a legii noastre fundamentale. Regimul monarhic reprezentativ, negreşit cea mai bună formă de guvernământ, căci ea dă poporului toate garanţiile cere totuşi dela Suveranul care voeşte să-l aplice cu sinceritate o mare încercare şi o cunoştinţă desăvârşită a întocmirilor şi oamenilor ţării. Acesta este cuvântul pentru care Constituţia noastră, proclamând pe moştenitorul Coroanei Senator de drept la vrâsta de optsprezece ani, a voit ca viitorul Suveran să se deprindă din vreme cu mânuirea treburilor Statului lui, spre a nu lucra şi grăi decât după interesele naţionale şi simţimintele româneşt".

Cuvintele acestea sânt cu adevărat o profesiune de credinţă, o schiţare a ceeace Regele Ferdinand a făcut totdeauna, adică acea de a fi fost exponentul vieţii naţionale româneşti

(Continuarea în pag. IV-a)

GRADINA COPOU

Sâmbătă 23 și Duminică 24 Iulie 1927 au loc

Marile Serbări Electrice

ALE UZINELOR

Sub președinția de onoare a
D-lui CONSTANTIN CRUPENSCHI

Președintele organizației Național Liberale din Iași și Deputat

Cea mai frumoasă iluminație și cele mai mari suprize

Intrarea Generală lei 10 și 15

Aceste serbări se dau ca o compensație în locul serbărilor ce trebuiau să aibă loc în zilele de 9 și 10 Iulie a. e. și cari au fost amânate din cauză de ploaie.

Toată lumea face economie considerabilă, dacă întrebuințează numai crema de ghete **„SCHMOLL PASTA“**

Cine vrea să conserve pielea ghetelor atât de costisitoare și să aibă lustru durabil și strălucitor ***nu poate*** decât să întrebuințeze crema de ghete „SCHMOLL PASTA“

N'are nevoie de reclamă, deoarece odată întrebuințată își capătă renumele deja vestit de la om la om.

Incercați deci o singură dată crema de ghete „SCHMOLL PASTA“ și veți deveni clientul nostru devotat.

„SCHMOLL PASTA“

TESTA
VINDECĂ
MIGRENE
NEVRALGII
Cereți în farmacii și droguerii

Vechiul Birou technic de instalațiuni de APĂ și CANAL

IOAN ZAMFIR str. Vasile Conta No, 26

Fiind asortat pentru NOUA CAMPANIE DE LUCRARI cu tot felul de MATERIALE pentru INSTALAȚIUNI SANITARE, CLOSETE, LAVOARE, BAI și SOBE ce BAI cu încheleturi sudate

Execută:
Lucrări în această Branșă și VINDE din DEPOZIT cu PREȚURILE mai reduse ca ori unde.

Nou, nou, nou !

Pentru ultima modă de doamne s'a instalat la
Fabrica de bolangerie și spălătorie chimică
MARTIN BUCHHOLZER
Strada Păcurari No. 105
cele mai moderne și perfecționate mașini pentru
pliseuri artistice
cu presiuni de aburi
Orice arsură la stofă exclusă.
Direcțiunea Fabricei

Sirop Hypofosfit compus WERNER
Tonic și reconstituant
al celulei vetali

La „Lustrageria Americană“

se găsește de vânzare:
Ciară, crema cea mai bună
„SCHMOLL PASTA“
Piatră pentru orice culoare,
cu prețuri reduse.
Schimbăm culorile la orice ghete, pantofi etc.

Publicație

Se aduce la cunoștință generală că în ziua de Mercuri 10 August a. c. orele 11 a. m. se va ține licitație la Direcția III-a, Exploatare Serviciul P. str. Cuza Vodă No. 52, 54. 56 Iași, pentru repararea și înfoarcerea a circa 588 bucăți mantale îmblănite.

Aceste mantale se pot vedea la magazia Economatului C. F. R. Gara Iași, în orice zi de lucru, între orele 8—12 și 15—18.

Orice deslușiri se pot lua de a Economatul C. F. R. Gara Iași, între orele 8—13 și 17—19 de unde se vor elibera și formulare pentru ofertă.

Licitația se va ține aplicându-se legea Comptabilității Generale a Statului.

Economatul C. F. R. Iași
No. 3506.

DOCTORUL
R. Damsker
Str. Cismăriei 17
(Piața Halei)
Consultă zilnic:
MEDICINĂ INTERNA
Genito-Urinare, Sifilis

DOCTOR
L. HEITEL
MAMOȘ
De la clinicile din Berlin, Viena Frankfurt
Boli de femei și nașteri
Str. Săulescu 2 (alături de Biserica Talpa rari)
Consultațiuni 3—6 p. m.
Pentru săraci gratis zilnic.

DOCTOR IN MEDICINĂ
M. WECHSLER
Specializat în Franța în
ARTA DENTARĂ
Boli de gură și de dinți
Consult. 9-12 și 2-7 p. m.
IAȘI, Str. Ștefan cel Mare 13
Casele Leon Mayer

Doctor A. Dascăl
BOLI de COPII și INTERNE
BOLI VENERICE
Consult. și tratament:
11—12 a. m. și 2—7 p. m.
Iași, str. Cuza Vodă 42
(casele Cristofor)
vis-a-vis de Camera de Comerț

Dr. Jacques Goldner
Șef de lucrări la Facultatea de Medicină
Boli interne, Boli de copii
Iași, — strada Mârzescu 12
cons. 2—4 p. m.

Dr. A. Stocker
Boli interne, de piele, Venerice, Sifilis.
Consultații: 9—11 dimineață și 2—7 d. a.
Iași Str. Vasile Alexandri 3 bis
(Localul Corporației)

Din Botoșani

Botoșani. — *Un nou accident de automobil.*—Cu toate că poliția a înșeiat zilele aceste numeroase contravenții contra celor ce circulă cu viteză mare pe străzile principale ale orașului, am avut tristul de înregistrat eri un nou accident.

Automobilul cu No. 44 Dorohoiu proprietatea d-lui Adam venind cu o viteză pe str. Morei de foc a călcat pe o fetiță de 6 ani, ce se juca lângă bordura trotuarului.

Starea copilului este extrem de gravă.

Șoferul a fost arestat.

Numiri.— A fost numit revizor școlar dl. Fetcu, iar subrevizori d-nii Oreste Elvodeanu, Vasile Andriescu și I. Prodan.

CORESP.

Furtul de pe linia Dolhasca-Pașcani

Fălticeni.— Un îndrăznet furt s'a comis eri noapte în trenul personal de pe linia Dolhasca-Pașcani.

Trei indivizi necunoscuți au pătruns într'un vagon de oi. Ili și profitând de învălmășeala prea mare, au putut sustrage de la d-ra Lazarovici din Fălticeni — care venise dela logodnă — o geantă în care se aflau bijuterii în valoare de peste 100 mii lei primite cadouri cu ocazia logodnei.

Avizându-se poliția Pașcani, d. comisar Ștefănescu a făcut o descindere în vagon, însă fără nici un rezultat.

Filloreanu

DE INCHIRIAT casă nouă, modernă, bae, parchet, lumină, în str. Oastei (Copou).
Informații la ziar.

DACTILOGRAFA cunoscând perfect limba franceză se angajează imediat.
A se adresa la ziar sub S. M.

SE CAUTA un băiat harnic pentru încasări și un agent contra salar bun la Soc. „Ajutorul Nostru“ str. Cuza-Vodă 71

*

OCAZIONAL SE VÂND:
1) Lână țigae pentru covoare albă și vopsită,
2) Un covor persan
3) 2 benocle Zeiss și Göertz
4) Un ceas de salon, antic
5) Una bicicletă și diferite lucruri de valoare.
6) 1 Oglindă fină 2 m. 10 pe 1 m. bună pentru frizerie.

Se primesc spre vânzare sau în gaj bijuterii, antichități, covoare persane, etc.

*

Daotilografie se poate învăța bine în timp de o lună. Se copiază acte în str. Cuza Vodă 71

România
Corpul Portăreilor Trib. Iași
PUBLICAȚIE No. 102
Anul 1927, luna Iulie în 19 zile

Se publică spre cunoștința generală că conform adresei D-lui Jude Ocol II Mixt Iași, No. 10421 | 927, se va vinde prin licitație publică în ziua de 30 Iulie 1927 ora 9 a. m. averea mobilă secvestrată cu procesul verbal No. 702 | 1926 de la D-l Gh. Grigoriu la pretenția Soc. de Economie „Hatmanul Nicoară“ avere compusă din: una masă, covoare, una oglindă, una mesuță și scaune.

Vânzarea se va face în Iași str. Ioan Creangă No. 61 bis, domiciliul custodelui pe bani gata și în asistența comisarului respectiv.

Șef Portărel, Indescifrabil
Secretar, Indescifrabil

Dr. H. Wechsler
Boli interne, Genito-urinare
Sifilis
DIATERMIE
pentru boli urinare, boli de femei, reumatism, nevralgii, migrenă, gută, diabet, boli de stomach etc
Consult: 8-11 a. m. 2-8 p. m.
IAȘI, str. Armeană 4

Elevi la **învățătura tipografiei se caută la Tipografia H. Goldner.**

CRONICA RADIOFONICĂ

— II —

Inima Vienei — Sfârșitul unui cauchemar — Informație prin radio Postul din Turnul Golia — Dușmanii radiofoniei — Lampa cu trei electrozi

Cu delicioasă emoție, amatorii de radio, au auzit aseară cum a început să bată din nou inima Vienei: tic-tacul metronomului de la stațiunea de emitere „Radio-Wien“. Vom asculta iarăși muzica delicioasă de Strauss, cântată cum numai vienezii știu să o cânte.

Orașul acela frumos nu se mai distruge, oamenii nu se mai ucid între dânșii, pacea a fost iarăși reîntronată între frați.

S'a isprăvit cu *cauchemarul* hidos al luptelor de stradă. Cu atât mai bine și pentru radiofoniști, dar mai cu seamă pentru umanitate!

Pacat că necunoscând bine limba germană, nu am putut înțelege comunicatele informative ale agenției *„Radio“*.

In această privință, cum în fiecare seară posturile din toate țările Europei, (afară de Anglia care se aude slab și Franța care nu se aude de loc) comunică știrile recente din lumea întreagă, socotim că ziarele locale ar face bine să utilizeze și ele acest mijloc pentru a informa pe cetitori.

Timpul ploios a făcut ca aditiile să se facă în bună condițiuni, au fost chiar seri excelente pentru radio. Păcat nu mai că emisiunile pe care le face postul din turnul Goliei, turbură audițiunile la anumite oare. In această privință o petiție către Direcția P. T. T. depusă la magazinul „Radio-Electrica“ din str. Lăpușneanu a fost acoperită de semnături și sperăm că inițiatorii se vor grăbi a o trimite la destinație.

Departe de noi gândul de a aduce vre-un blam funcționarilor distinși cari lucrează la postul din turnul Golia. D. Anghelichi este un prea merituos funcționar care nu-și face decât datoria. Aceleași cuvinte elogioase avem și pentru d. Saspacovici. fostul diriginte al turnului. Pentru telegrafia fără fir se aleg funcționarii cei mai de elită.

Dar direcția generală a poștelor ar putea dispune ca să se facă comunicările telegrafice prin radio, în afară de oarele când concertele sunt în toi, cum este cazul la zece oare seara.— In tot cazul s'ar putea lucra, cum se face în întregul univers civilizat, fie alte lungimi de undă decât acele obicinuite posturilor de telefonie fără fir, cum ar fi dela 3000 m. în sus.

Și radiofonia are dușmanii ei, cari se recrutează mai ales printre doamne. Explicația e simplă. Domnul amator de radio, veghează târziu noaptea, neglijând astfel... restul căsniciei. Totuși, zilele acestea de ploaie un *„Tanhäuser răscolitor“* a convertit pe una din cele mai distinse intelectuale din Iași, care era o vajnică adversară a pasiunei soțului pentru *lampa* cu trei electrozi, față de care *veilleusa* roză din camera de culcare nu mai are nici un farmec.

Niki

Arestarea unui excroc

In numărul de eri al ziarului, am relatat îndrăzneața excrocherie din Podul-Iloaei.

Un comerciant, Meer Buium, a fost excrocat cu o mare sumă de bani de un individ elegant îmbrăcat.

Individul care s'a recomandat drept Vlădescu, a prezintat o scrisoare ca din partea comerciantului Marcus Herer, că are drept să facă orice încasări în numele său.

Meer Buium din Podul-Iloaei, a fost excrocat de 20.000 lei.

Știrea publicată în ziarul „Opinia“, a fost aflată de comerciantul Nathan Braunștein din Tg. Frumos. Comerciantul fiind eri în gara Iași, l'a văzut pe Vlădeanu, pe care-l cunoștea personal întru cât Vlădeanu era și el comerciant în Brăila.

Comerciantul a cerut subcomisarului Prigoreanu și agentului Marchitan, care se aflau în gară să-l aresteze.

Dus la Brigada de urmăriri și cercetat de d. Comisar Sprinceană, Vlădeanu, o recunoscut excrocheria comisă, precum și alte excrocherii comise tot în contulul Herer, în Piatra-Neamtz Fălticeni, etc.

Cum a fost jefuită o biserică din jud. Vaslui

Preotul V. Gh. Popovici, parohul bisericei din com. Grajduri-Vaslui, intrând în dimineața zilei de Marți 15 crt. în biserică, un spectacol înspăimântător i s'a prezentat înaintea ochilor: toate lucrurile din sfântul locaș erau răsturnate, răscolite și stricate.

Dând alarma au sosit imediat autoritățile.

Din cercetările făcute s'a stabilit că biserica fusese jefuită în timpul nopței.

Mai mulți răufăcători au pătruns prin spargerea unui geam, în locașul sfânt. Ajunși aci ei au furat cutia milelor în care se găseau mai multe mii de lei, apoi au început a răscoli toate cărțile sfinte, pentru a căuta bani. Negăsind bani, ei au spart un dulap din care au furat veșmintele preoțești, apoi cutia pentru păstrarea împărtășaniei, făcută din argint aurit, și încă niște odoare sfinte.

In legătură cu acest jaf, s'a făcut o arestare.

Cercetările continuă.

x La poșta centrală a sosit eri un stoc de mărci jubiliare comemorative a 50 ani de indipendență.

Din Bârlad

Bârlad.—*Înecat în Prut.*—Cârmaciul Ianie Gh. Antonache, de la un șlep de pe Prut, care încarca ceriale în dreptul comunei Cârja, în stare de ebrietate a vrut să se scalde în Prut. Neștiind să înoate, a fost luat de curentul apei și s'a înecat. Cadavrul n'a fost găsit.

Incendiu.—Eri după amează au ars 2 hectare iarbă uscată din pădurea proprietatea Epitropiei Sf. Spiridon, de pe teritorul comunei Puntișeni.

Focul a fost stins de săteni.

Se crede că a luat naștere de la un capăt de țigară aruncat de vre-un trecător.

Sandu

O crimă
în com. Poeni (Iași)

Alaltăeri, doi consăteni, Alecu Bungeag și Th. Rusu, ambii din Poeni (Iași), din anumite neînțelegeri s'au luat la ceartă.

Dar curând cearta a deviat în bătae. Infuriat peste măsură, Alecu Bugeag, a scos din chimir un cuțit și l-a împlântat în pieptul rivalului său, care a căzut la pământ într'un lac de sânge.

Victima în stare gravă a fost internată în spital.

Criminalul a fost arestat.

INFORMAȚII

x *Comunitatea israelită și Organizația U. E. R.* aduc la cunoștința populațiunei evreești că Sâmbătă 23 Iulie 1927 ora 10 dim. se vor face la toate sinagogiile din Iași, rugăciuni pentru odihna sufletului *marelui Rege Ferdinand I.*

Pentru Duminecă *24 Iulie ora 10 dimineața,* întreaga populațiune evreiască este invitată la Te-Deumul care va avea loc la Templul Neuschotz, în prezența reprezentanților autorităților locale și a condcătoilor tuturor cultelor evreești.

La Te-Deumul dela Templu, ținuta obligatorie, haină neagră.

x Am relatat eri nenorocirea din mahalaua Sălciilor, când sergentul Iacob Trofin a fost împușcat din imprudență în abdomen, de ceferistul Gh. Oprea.

Sergentul a fost internat în spitalul Sft. Spiridon, dar după 24 ore de chin, sergentul a încetat din viață.

Ceferistul se află arestat.

x *Alt caz de febră tifoidă.* — In spitalul de izolare a fost internată eri d-na Sali Braun din str. Cuza-Vodă 71—fiind bolnavă de febră tifoidă.

ULTIMA ORA

DIN EDIŢIA I-a SPECIALĂ

GRIJA REGELUI FERDINAND PENTRU LINIŞTEA ŢARII

RECOMANDARE CĂTRE PRINŢUL CAROL SĂ NU INTRE ÎN ŢARĂ

— Scrisoarea Regelui către primul ministru —

Bucureşti 22—Aseară s'a deschis scrisoarea lăsată de Regele Ferdinand pentru d. Ion I. C. Brătianu. Ea are următorul cuprins:

Scumpul Meu preşedinte al Consiliului

Ca creştin, sunt totdeauna stăpânit de grija clipei când Mă voi înfăţişa în faţa Domnului; ca român şi rege, Mă gândesc neîncetat la soarta ţării căreia i-am jertfit viaţa Mea pe pământ.

Dragostea Mea nu mă lasă să consider că datoria îmi încetează cu această viaţă şi nu pot să nu mă gândesc ce va fi în urma ei.

Dumnezeu a voit ca Coroana de care e atât de indisolubil legată soarta ţării, să treacă pe capul nepotului Meu nevrâstnic Mihai. Rog cerul să-L ocrotească şi să I hărăzească binecuvântarea, ca sub domnia Lui să se întărească şi să sporească România clădită cu atâtea jertfe.

Fac apel la toţi bunii şi cinstiţii cetăţeni ai ţării să ajute din toate puterile lor ca să înlesnească liniştita propăşire a Statului.

In fruntea lor, asupra scumpului Meu fiu Nicolae ca regent, împreună cu colegii săi, cade cea mai grea răspundere în îndeplinirea sfintei datorii. Cu credinţa şi drapostea ce înaintaşii familiei Sale i-au dat pildă, fiul meu va putea duce la bun sfârşit misiunea ce-l revine.

Nu pot privi spre viitor tără să Mă gândesc cu inimă de părinte la scumpul Meu fiu Carol căruia îi urez viaţă cinstită şi fericită în noua soartă pe care şi-a croit-o, împotriva silinţelor noastre. Nu mă îndoiesc că, ca or ce român iubitor de ţară şi mai devotat decât or care altul va stărui întru a înlesni prin tot ce atârnă încă de dânsul, ca România în timpul Domniei fiului său Mihai şi a urmaşilor săi—să se poată dezvolta şi propăşi în linişte şi cu spor.

In ce Mă priveşte, cu hotărâre şi numai spre a nu tulbura liniştea ţării, M am oprit de la mulţumirea sufletească de a-l revedea: şi în acelaş sentiment cer ca să nu se întoarcă în ţară decât—precum s'a legat—când autorităţile legale îi vor îngădui.

Trebue ca fiul Meu Carol să caute astfel să impună or căror rătăciţi respectul situaţiei legale creată prin renunţarea sa la Tron, aşa cum îi poruncesc cele mai imperioase îndatoriri de român, de fiu şi de părinte, ca să respecte legământul încheiat din proprie voinţă şi nesilit de nimeni.

Primiţi vă rog, scumpul meu preşedinte al Consiliului, expresiunea simţimintelor Mele afectuoase.

FERDINAND

Sinaia 15 Iulie 1927

*

Aceiaşi scrisoare a fost trimisă de Suveran şi ministrului Casei Regale.

Pelerinajul la Cotroceni

Bucureşti 22.— Incă din zorii zilei drumurile spre palatul Cotroceni sînt înţesate de lume, în şiruri nesfîrşite care merg în centrul oraşului. Mii de automobile, trăsuri etc. se îndreaptă spre Cotroceni.

Poliţia a luat măsuri speciale pentru reglementarea circulaţiei. Totul decurge în perfectă linişte şi nu s'a înregistrat nici un incident.

In palat toate candelabrele sânt îndoliate şi cu lumânările aprinse.

Pe scara din Stânga publicul urcă cu religiozitate, până în camera mortuară.

In mijlocul odăii de marmoră se află catafalcul, unde doarme somnul de veci făuritorul României-Mari. Regele este îmbrăcat în uniformă de cavalerist. Patru ofiţeri superiori fac de strajă în jurul catafalcului. Un preot citeşte în şoapte.

Dealungul zidurilor stau răzimate nenumăratele coroane din partea ministerelor, a Parlamentului, a legaţiilor străine, regimentelor, autorităţilor, societăţilor particulare, etc.

*

Din străinătate sosesc trimişi speciali, reporteri, fotografi şi cinematografişti ai ziarelor.

Astăzt dimineaţă au sosit din Berlin cu aeroplanele gazetarii care au luat clişeele pregătite de corespondenţii lor şi cu care au plecat imediat în Germania

*

Duminică dimineaţa la ora 10 va avea loc un consiliu de miniştri sub preşedinţia d lui Ionel Brătianu.

ECOU

— Dl. *Dr. V. Cerchez* consultă, tratează şi operează bolile de ochi cu cele mai noi şi curative metode *electro coagulaţiune, diatermie, efluviaţiune*, tot timpul vacanţei, în str. Lăpuşneanu 31 de la 1—4 p. m.

DOCTORUL
B. Boris Sverdlic
Specializat în boli de
COPII ŞI SUGACI
Str. I. C. Brătianu No. 54
(Alăturea de farmacia Hertzenberg „Regina Maria")
Consultaţii 2-5 p. m.

DR. MED.
N. ALEXANDRESCU
Fost medic de spital
Boli interne, de femei, genito-urinare şi sifilis
Str. Lăpuşneanu No. 6, etaj. I
Consult.: 9-12 a. m., 2-4 si 7-8 p. m.

SITUAŢIA LA VIENA

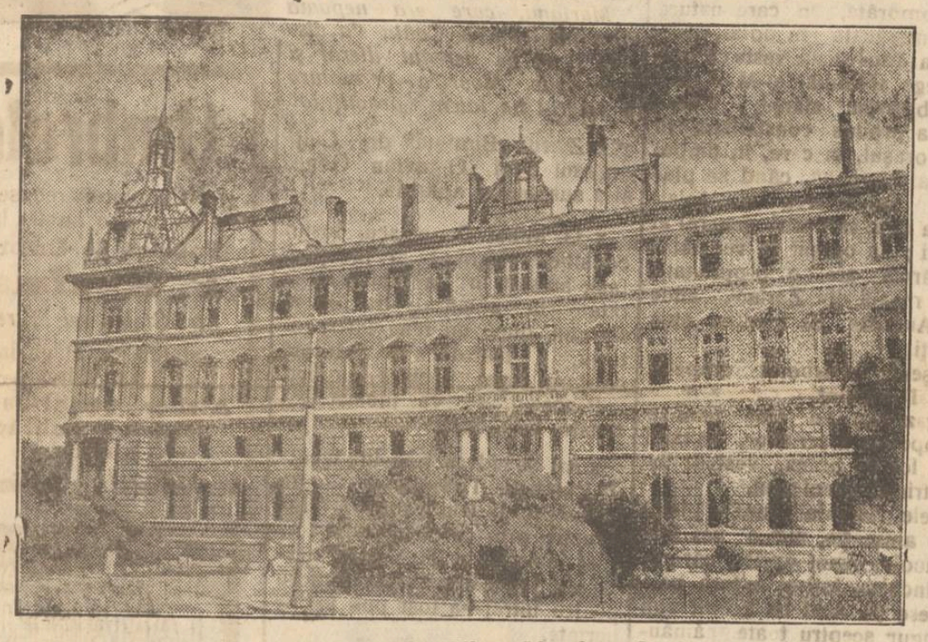

Palatul de Justiţie din Viena înainte de incendiu

Viena 22,—Ieri au fost confiscate 12 ziare şi broşuri. de diferite nuanţe politice. care apăraseră cu cuprins atătător.

Mâne începe anchetarea celor arestaţi cu prilejul tulburărilor.

Luni după amiază are loc prima şedinţă a parlamentului.

Şefii partidelor se vor întruni în prealabil, la cluburile respective, pentru a-şi fixa atitudinea.

*

„Neue Freie Presse" află că guvernul Sovietelor a însărcinat pe reprezintantul diplomatic din Viena să facă un demers la guvernul austriac, contra arestării delegaţilor ruşi din Berlin, cu prilejul sosirei lor la Viena în timpul tulburărilor.

Ungurii serbătoresc

pe lordul Rothermere

Budapesta 22.— Mai mulţi membri ai consiliului comunal au propus primarului organizarea unei sări solemne, cu iluminaţi, ca omagiu pentru lordul Rothermere. Tot oraşul va fi feeric luminat, în electricitate. Particularii vor pune în ferestre luminări aprinse.

E probabil că primarul va accepta propunerea.

Recomandăm Onor. Publicului
Depozitul nostru bogat asortat cu tot felul de Ciorapi
vindem en detail cu preţul Fabricei
„Hercules"
Fabrica de Ciorapi şi Tricotaje
din Cernăuţi
Sucursala Iaşi, str. Lăpuşneanu No. 38

INFORMAŢII

x Tragerea loteriei pompierilor care urma să aibă loc la 20 Iulie, a fost amânată pentru o dată care se va anunţa ulterior.

x *Prins cu sacul în spate.* — Eri, după amează, a fost arestat locuitorul Gh. Scripcaru din şos. Ţutorei Parcelele Noi, având în spinare un sac cu făină de popuşoi. Sacul a fost furat din cotiugarul săteanului Mihalache Roşu, din Miroslava Iaşi.

Săteanul intrând într'o cârciumă să bea un rachiu, individul s'a repezit la căruţă şi luând sacul în spinare, a căutat să fugă.

Dar cum toemai atunci s'a reîntors şi proprietarul cotiugarului, care a constatat lipsa sacului, s'a luat pe urma hoţului reuşind să-l prindă.

x Membrii activi ai cenaclului „Viorina Literară", sunt rugaţi cu insistenţă, a lua parte la a 3-a şedinţă, care va avea loc Luni 25 crt., ora 9 seara.

Totodată se aduce la cunoştinţa celor dornici de literatură şi cultură, că au intrarea liberă cu sediul cenaclului din Iaşi str. Ç. Negri No. 46, intrarea prin curtea Bisericii Sf-tu Sava.

x *Furt în str. Lăpuşneanu.*— Azi dimineaţă, sergentul din punctul Tufii făcând revizie, a găsit scoasă o scândură de la magazinul de coloniale „Consumul Oriental" din str. Lăpuşneanu.

Făcând cunoscut comerciantului şi deschizându-se magazinul, s'a constatat lipsa unei mari cantităţi de mărfuri.

S'a deschis anchetă.

✝

Elisa Conta, Cornelia Kernbach şi Colonel C. Conta, au durerea a face cunoscut moartea nepoatei lor

Mariana Conta Kernbach

decedată în primăvara vieţei la 21 Iulie a. c.

Inmormântarea va avea loc Duminică 24 Iulie ora 1 p. m.

Cortegiul funebru va porni din str. Pojărniciei.

Participările la înmormântarea regelui

Bucureşti 22.—Din Praga s'a anunţat că d. Beneş, ministru de externe, soseşte pentru a participa la înmormântarea reregelui Ferdinand.

*

Ex-Regele George al Greciei, care se află la Londra, probabil că nu va putea sosi în Bucureşti decât Duminecă seară, şi deci nu va asista la funeralii.

*

D. Chamberlain, ministrul de externe al Angliei a telegrafiat condoleanţe, comunicând că Regele George ar fi vrut să trimită la Bucureşti pe prinţul de Walles şi ducele de York, dar nu vor putea sosi la timp.

*

Astă seară la ora 8 soseşte în Capitală regele Alexandru al Jugoslaviei, cu 3 miniştri, o delegaţie de ofiţeri şi o delegaţie parlamentară.

*

Mai sosesc reprezentanţi ai Curţilor şi guvernelor din Italia, Franţa etc. Prinţul Wilhelm, fratele regelui defunct, soseşte azi.

*

Partidele de opoziţie au hotărât să participe la toate solemnităţile în legătură cu funeraliile regelui.

Din cauză de doliu, nu se mai serbează astăzi Vineri, ziua numelui M. S. Reginei Maria.

Cavalerii ordinului „Mihai Viteazul" vor participa în corpore la înmormântare.

Inundaţiile cresc

în jud. Braşov şi Trei Soaune

Braşov 22.— Inundaţiile continuă a face ravagii.

Localitatea balneară Covasna este complect izolată Linia ferată se află sub apă, iar pe o mare distanţă balastul e distrus.

Oraşul Sft. Gheorghe e complect izolat de Braşov. Comunicaţia se face prin regiunea din nord, cu vechicule.

Fabrica de postav Prejmir e sub apă. Podul de la Teliu a fost rupt.

Şoseaua Predeal e deasemenea sub apă.

Oltul, Mureşul, Dîrsa şi Obrodul se umflă mereu.

Se anunţă că Feldioara e ameninţată de puhoaele care cresc.

Primul an de funcţionare

a Facultăţei Teologice din Chişinău

In anul şcolar expirat, la Facultatea Teologică din Chişinău au fost înscrişi *In anul I*: studenţi înscrişi regulat 138 plus 77 auditori, (cari urmează să-şi pună în regulă actele ca să poată conta în rândul celor înscrişi regulat;) *anul II*, 350 cereri de înscriere; deci un total de 565 de cereri făcute de mireni, clerici şi femei.

Notăm că între cererile de înscriere în anul I, figurează, cereri de avocaţi, medici, agronomi, militari activi, comercialişti etc. ceiace dovedeşte interesul ce Facultatea a deşteptat în toate straturile sociale, precum şi faptul că studenţii s'au adunat din toate laturele ţării.

Facultatea a făcut înlesniri studenţilor veniţi din afară, dându-le posibilitatea ca pentru mica sumă de 40 lei pe zi, să poată beneficia de adăpost în cămin, luminat, încălzit şi masă. Pe lângă aceasta, Facultatea a funcţionat cu un internat de 120 burse, date de Stat, Eparhie, I. P. S. Arhiepiscop Gurie şi alte instituţii.

Dacă plecaţi la băi, abonaţi-vă la „Opinia".

România
Corpul Portărelor Trib. Iaşi
PUBLICAŢIUNE No. 101
Anul 1927 luna Iulie 19 zile

Se publică spre cunoştinţa generală că conform adresei Jud. Ocol. II Mixt Iaşi sub No. 16415 | 927, se va vinde prin licitaţie publică în ziua de 30 Iulie 1927 ora 10 a. m. averea mobilă sechestrată cu procesul verbal No. 690 | 927 de la Dl. Neculai Vlad la pretenţia Soc. în nume Colectiv „Raiul" avere compusă din: 8 mese mici şi mari şi 10 vase pentru vin de lemn.

Vânzarea se va face la faţa locului din Iaşi strada Tătaraşi No. 6, domiciliul debitorilor pe bani gata şi în asistenţa comisarului respectiv.

Preşedinte, Indiecifrabil
Portărel, Indiecifrabil

România
Corpul Portărelor Trib. Iaşi
PUBLICAŢIUNE No. 99
Anul 1927 luna Iulie 15

Se publică spre cunoştinţa generală că conform adresei Jud. Ocol II Urban Iaşi No. 11356 | 1927, se va vinde prin licitaţie publică în ziua de 29 Iulie 1927 ora 10 a. m. averea mobilă sequestrată cu procesul verbal No. 666 | 1927 de la Olga şi Th. a Dăscăliţei la pretenţia D-lui N. Schwartz avere compusă din: un bufet, una masă, una şifonieră, una toaletă, 4 scaune şi un fotoliu.

Vânzarea se va face în Iaşi, str. Sărăriei No. 206, domiciliul debitorilor pe bani gata şi în asistenţa comisarului respectiv.

Şef Portărel, Gh. D. Sava
Secretar, Munteanu

Tribunalul Judeţului Iaşi s. III-a
PUBLICAŢIE DE VANZARE
No. 5845 din 12 Iulie 1927

In urma raportului D-lui Jude Sindic No. 3269 | 927, Tribunalul Iaşi s. III-a prin Jurnalul No. 5844 | 927, a autorizat ca prin mijlocirea Corpului de Portărei Iaşi, să se scoată în vânzare prin licitaţie publică, averea falitului Moise H. Leibovici din Iaşi, str. Nicolina No. 43, compus din avere mobilă evaluată de expert la suma de 2995 lei.

Se încunoştiinţează că vânzarea şi adjudecarea acestei averi, va avea loc în ziua de 5 August 1927, ora 17, la faţa locului în Iaşi, str. Nicolina No. 43 Stc. mare 38.

Licitaţia publică va începe de la suma evaluărei expertului, cu facultatea D-lui Jude Sindic, de a o începe şi dela sumă mai mică, sub rezerva omologărei Tribunalului.

Dosar No. 432 | 927

Preşedinte, M. Păcuraru
Portărel, V. Stănescu

Geamuri albe, simple, colorate, ornamentale, riglate; orice grosime şi calitate, cu preţurile fabricei; deasemenea diamante pentru tăiat geamuri numai la

Primul Depozit de geamuri şi oglinzi
Israel Bergher S-sor
str. Anastasie Panu 50
Casă fondată la 1876

Băile Borsec

Staţiune Balneară, Climaterică de primul rang. Altitudine 900 m.

Regiune extra pitorească cu munţi acoperiţi de brazi seculari.

Băi de acid carbonic şi nămol. Izvoare excelente de ape minerale curative, printre care renumitul „BORVIZ DE BORSEC" Regina apelor minerale.

Sezonul climatic începe la 15 Iunie

Băile funcţionează de la 1 Iulie.

Luna Iunie şi Septembrie sezon secundar.

Splendida fanfară şi orchestră cu Jass-Band din Timişoara.

In gara Toplita Română, permanent automobile pentru transportarea vizitatorilor. Deasemenea curse zilnice cu automobilele Piatra-Borsec; plecarea în fiecare dimineaţă atât din Piatra cât şi din Borsec.

ȘTIRI DIN ȚARĂ ȘI STRĂINĂTATE

TESTAMENTUL Regelui Ferdinand

Testamentul Regelui Ferdinand a fost deschis și publicat ieri după amiază. Documentul a fost întocmit la Sinaia în ziua de 2 Iunie 1925.

Regele Ferdinand proslăvește memoria ilustrului său unchi Regele Carol, urează prosperitate României și binecuvintează pe Moștenitorul Tronului (pe atunci prințul Carol).

In special, regele își exprimă recunoștința pentru M. S. Regina Maria :

„...Aceia care mi-a fost tovarășă nedespărțită și sprijin prin sfat și credință în toate vremurile și în toate împrejurările. Dragostea ei de țară și inima de mamă îi vor însufleți puteri noui, pentru a-și urma și în viitor binefăcătoarea ei solicitudine.

„Sunt convins—continuă regele—că uniți în iubire frățească copiii noștri o vor înconjura și vor păstra legăturile scumpe care au făcut fericirea vieții noastre, precum nu mă îndoesc că poporul meu va avea pentru scumpa mea soție, și după trecerea mea din viață, aceiaș dragoste neschimbată".

*

Prin testament se lasă M. S. Reginei Maria palatul de la Cotroceni ; și i se dă în folosință castelul Pelișor dela Sinaia, cu toate dependințele. Intreținerea acestor reședințe este în seama Regelui.

Prințului Moștenitor (pe atunci era Carol) îi lasă partea rezervatară ca fiu și plus toată cotitatea disponibilă, având parte de moștenire în moșia Sinaia-Predeal, castelul Peleș și imobilele depinzând de el. Ii mai lasă casele și clădirile din București.

Prințului Nicolae îi lasă moșia Broșteni și o casă în București.

Reginei Elisabeta a Greciei îi lasă moșia Zorleni (Tutova) și o casă în București.

Reginei Maria a Jugoslaviei îi lasă partea în efecte și bani.

Prințesei Ileana îi lasă moșia Poeni (Iași) și o casă în București.

Legate sunt lăsate pentru Fundația Ferdinand din Iași, o felinatului din Zorleni, Academiei Române, bisericilor, societății „Astra" etc. în valoare totală de 50 milioane lei.

Se lasă o sumă și pentru saracii din toate capitalele de județe, precum și personalului de serviciu de la Palat.

*

Codicilul

Survenind renunțarea la tron a prințului Carol, regele Ferdinand a adăogat la testament un codicil, în Ianuar 1926, adecvând dispozițiile testamentare la noile împrejurări,

Iată textul codicilului :

A voit Dumnezeu să încerce Țara și pe Mine și pe Regină, cu o mare durere, prin renunțarea la Tron a Principelui Carol. Până la sfârșitul vieții, nu se va șterge din inima mea jalea care m'a cuprins când m'am văzut silit să iau act de această hotărâre a primului meu născut, constatând că din nenorocire această măsură se impune-a de interesele Statului și Coroanei care în orice împrejurare am înțeles să mă stăpânească.

Schimbarea astfel făcută în moștenirea Tronului și în Familia Regală prin noua situație a fiului meu Carol, mă obligă să aduc următoarele modificări și adaus la testamentul meu mai sus scris.

Anulez dispoziținea cuprinsă în acest testament prin care lăsam fiului meu Carol toată quotitatea disponibilă și hotărârea de a cuprinde în partea sa de moștenire întreaga moșie Sinaia Predeal împreună cu castelul Peleș și celelalte castele, clădiri și stabilimente, cu sarcinile prevăzute în acest testament pentru castelul Pelișor, precum anulez și legatele caselor și clădirilor din București necesare.

Hotărăsc ca toată această quotitate disponibilă, atât imobilul de pe valea Prahovei cu sarcinile prevăzute ca și cele din București cari sunt absolut necesare viitorului Rege, să revie urmașului meu pe Tronul României, din Familia mea. Iar în timpul minorității sale, să se bucure de folosința și de veniturile lor, iubita mea soție, Regina Maria.

Voesc ca partea rezervatară ce se cuvine fiului meu Carol, s'o primească în bani și efecte.

Luând aceste noi dispoziținni, potrivit dorinței ce întotdeauna am avut de a spori mijloacele noului Rege al României, rog Cerul ca să ajute pe iubitul meu fiu Carol în noua viață ce singur și împotriva voinței noastre și-a ales o și să facă urmările acestei alegeri cât mai ușoare pentru el și pentru țară.

Facut la București, în 11 Ianuarie 1926. Soris și iscălit cu propria mea mână.

FERDINAND

Ziarul „Opinia" face abonamente lunare, pentru orice stațiune balneară sau climatérică. Costul unui abonament este de lei 100.

ASPECTE

(Continuare din pag. I-a)

bun-simț, e de natură să respingă privirile cele mai binevoitoare cari ar dori să se aplece asupra paginelor ei.

De treizeci de ani, n'au variat ilustrațiile în cărțile de școală : acelaș „Profetul Daniel în groapa leilor", acelaș „Grivei" și aceeași ridicolă „Revoluție a lui Vladimirescu", stau sub ochii generației de astăzi cum au stat sub ai noștri și ai celor cari au fost înaintea noastră.

Se impune o revizuire a manualelor școlare, cel puțin din punct de vedere tehnic deocamdată ; față de prețurile mari cu care se vinde un abecedar sau o carte de citire, ceeace se oferă este pur și simplu o batjocură.

Și, mai ales, se impune un control serios care să fie făcut nu de funcționari și biurocrați, ci de oameni cu gust și pricepuți în materie de tipar.

Cartea frumoasă e un element și mai puternic în lupta contra analfabetismului.

G. SPINA

Sinuciderea unui soldat

din Roman

Roman.— Din Lezpezi ni se comunică :

La intrarea în gară a acceleratului de București-Cernăuți, un militar care în tot timpul parcursului stătea pe tampon—a sărit din tren între linii. Roțile i-au retezat ambele picioare.

Dus la spital, în drum soldatul a încetat din viață.

Din actele găsite asupra lui s'a stabilit că soldatul se numește D-tru Bumbac, din Reg. 24 Artilerie Roman.

Români care nu ne fac cinste

Trei frați Rădulescou arestați la Paris

Poliția din Paris a arestat, în al XVI-lea arondisment o bandă de răufăcători care, în ultima vreme, a furat 35 automobile.

Din bandă făceau parte și frații Edmond, Ioan și Iacob Rădulescu, supuși români, în etate de 19, 22 și 24 ani.

Surprinși în str. Bobillot No. 28, frații Rădulescu au încercat să fugă, apărându-se cu revolverele; dar strânși în deaproape s'au predat.

Piața Valutară

Leul la Paris a cotat ieri 15.35 la Zurich 3,16 ;

Devizele în Capitală au notat : Francul francez 6,54 ; belga belgiană 23.25 ; francul elvețian 32.25 ; lira engleză 811 ; dolarul 167 ; lira italiană 9.10 ; coroana cehă 4,95 ; Rentenmark 39.70.

Pentru combaterea tifosului

Foearul de infecție din gara Iași

Consiliul de igienă al orașului, a fost convocat pentru astă seară.

Vor lua parte la Consiliul și domnii prof. dr. Slătineanu, Ciucă și Cazacu.

Se va pune chestiunea : dacă orașul va mai pune la dispoziția gării apa de Timișești, întru'cât s'a constatat științificește că cel mai mare focar de febra Tifoidă este raionul gării.

Mașinele de tren, se alimentează, cu apă, în timpul zilei, din conductele de la Timișesti.

In orele lusă, când apa de Timișești este închisă, ceferistii pompează apa din Bahlui, pe care o aruncă tot în conductele de Timișești.

De aici infectarea conductei de Timișești.

Serviciul sanitar luînd probe de apă din conductele gării, a găsit la analiză, colibacili, dătători de febră Tifoidă.

Colibacilii, au fost găsiți și în apa restaurantului gării, și împrejurimilor gării.

Bârladul și moartea Regelui

Bârlad.— In ziua de 20 Iulie, zi posomorâtă, în care natura pare îmbrăcată în doliu, telegraful a adus trista veste că primul Rege al României-Mari, și-a dat obștescul sfârșit. Vestea morții a produs consternare în întreg orașul, în care, în timpul de grea cumpănă, când se plămădea întemeerea României-Mari, a avut cartierul general al armatei ; în orașul în vecinătatea căruia are o proprietate, moșia regală din Zorleni, unde El și Augusta Sa familie sunt venerați.

Orășenii au arborat drapelul național îndoliat.

Magazinele au fost închise iar clopotele bisericilor, sunând glasul lor de bronz, vestesc tuturor tristul eveniment.

Ulițele târgului sunt pustii nici o animație, nici o veselie ; spectacolele sunt oprite, cârciumile închise, toți și natura parcă jelesc pe Acel ce a unit sub un singur sceptru toate pământurile românești.

Sandu

*

La Botoșani

Trista veste despre moartea M. S. Regelui a produs în orașul nostru o dureroasă impresie.

Imediat ce știrea a fost oficial confirmată, toate edificiile publice și casele particulare au arborat drapele de doliu.

Autoritățile au expediat familiei Regale, telegrame de condoleanțe, iar consiliul comunal a fost convocat pentru mâine.

Pe fețele cetățenilor se citește durerea produsă de trista veste, fiecare regretând moartea făuritorului României Mari.

ZAVA

In jurul urmăririi bandiților de la Sculeni

Razii și descinderi în oraș

Am anunțat că jandarmii continuând urmărirea bandiților care au comis ultimele atacuri dela Sculeni, au arestat patru indivizi lângă Cucuteni. Cu toate acestea nu s'a putut încă da de urma îndrăzneței bande.

*

Concomitent cu cercetările în județ, a fost sesizată și Brigada de Urmăriri.

D. comisar Gr. Sprinceană, șeful Brigăzii, a organizat două echipe de agenți, care în cursul ultimelor nopți au făcut o serie de razii și descinderi într'un cartier mărginaș.

Dar seria descinderilor nu este terminată. Poliția deține indicii că doi din banditii urmăriți sunt găzduiți la un cunoscut găzduitor de hoți.

In acelaș timp se fac și unele cercetări pentru a se stabili dacă Toader Hăbuc, unul din cei trei deținuți evadați acum câtva timp de la Galata nu s'a întovărășit cu banda lui Ștefanache, urmărit de mult dar care n'a putut fi prins.

D. Maior Manoil, Comandantul Companiei de Jandarmi Rurali, pune în legătură ultimele două atacuri dela Sculeni cu cele comise pe șoseaua Tg. Frumos, asupra d-lui Ing. Zarifopol și când au fost legați 12 căruțași.

Cercetările continuă.

Rep.

INFORMAȚII

x Corpul marelui rege Ferdinand a fost adus aseară în Capitală și depus în palatul Cotroceni unde accesul publicului e liber astăzi și Sâmbătă.

Funeraliile vor avea loc Duminică, cortegiul pornind dimineață din București, iar înhumarea făcându-se după amiază în mânăstirea Curtea de Argeș.

x *Ieri a încetat din viață, în floarea vrâstei, Mariana Conta Kernbach, fiica duiosului poet Gheorghe din Moldova și a reputatei scriitoare și pedagoge Ana Conta-Kernbach.*

Mariana, care era nepoata filosofului Vasile Conta s'a distins și ea pe terenul literar și publicistic. Moartea prematură a secerat un talent promițător

x *Ziarul „Biruința" din Cluj. organul d-lui Octavian Goga. și-a suspendat apariția.*

x D. Mihai Georgescu, fostul consilier agricol al județului Iași, arestat în împrejurările arătate în numărul de eri al ziarului, după un lung interogatoriu, a fost dat în judecată conform legei micului Parchet.

Procesul se va judeca azi, în fața Trib. Secția I.

x Azi se judecă opoziția făcută de Parchetul Tribunalului contra jurnalului Judelui cab. III Instrucție, prin care avocatul Anast. Macri din Țigănași arestat de Judecătorul de Teodoru pentru ultraj—a fost pus în libertate.

x D. ajutor de primar Gheorghiu a plecat la Curtea de Argeș, pentru a reprezinta Primăria de Iași la funeraliile Regelui Ferdinand.

x D. Gheorghiu, ajutor de primar a confiscat o mare cantitate de carne dând și în judecata pe măcelarul Leiba Moise din Sft. Andrei, Lazăr Leibovici str. Branduș și Mendel Șapira din Abator, pentru speculă.

x *Incendiul din Păcurari*—Un puternic incendiu s'a declarat astă noapte la ora 1 și jum. în Șos. Păcurari 20, la proprietatea d-lui Zalman Tirchișel.

Flăcările au distrus 2 locuințe, un hambar în care se afla grâu,—și toate dependințele.

Pagubele se ridică la peste 300,000 lei.

Casa era asigurată la Soc. „Steaua".

La fața locului au sosit d. comisar Sprinceană, d. subcomisar Daulja și ajutor de comandant Adam.

Din cercetările făcute, reesă că focul a luat naștere de la hambarul din curte.

Proprietarul imobilului d-nul Tirchișel a fost chemat la poliție pentru a da lămuriri.

x Comitetul școlar județian a lansat astăzi un ordin circular către primarii și notarii din județ, pentru a se face rapoarte asupra școalelor rurale.

x D. S. S. Bârsănescu, directorul școalei normale „Vasile Lupu", a obținut un concediu, în care timp d-sa va fi suplinit de către d. Gh. Polcovnicu.

x Directorul școalei medie din Bărăboiu-Bălți, d. Andrei Vasile, a obținut un concediu de vară de o lună.

Umbrele

Cu prețuri reduse se găsesc numai la
Fabrica de Umbrele
F. Kaufman
Str. Ștefan cel Mare 21
alături de magazinul „La Vultur"
Atelier special de reparat și îmbrăcat umbrele

DORI CE BĂRBAT „BINE" SE RADE NUMAI CU FAVORITA
LAMA DE LUX
PIERRE
INTRODUSĂ IN TOATA LUMEA CEA MAI FINĂ
AVAND ALIAGIU DE ARGINT

Spre știința tuturora
facem cunoscut că în
str. Vasile Conta No. 7
proprietatea D-lui
Căpitan Alex. Ionak s'a redeschis
Restaurantul
renovat în condițiunile cele mai moderne ca acurateță și cu prețuri cât se poate de reduse.
Se caută la acest restaurant un vânzător cu garanție.

DENTISTUL
Fr. Grünberg
după o practică îndelungată și-a deschis institutul dentar
Strada Cuza Vodă No. 1
(vis-a-vis de Farmacia Jelea Halta Sărărie)
Execută toate lucrările de proteză și chirurgie dentară
Prețuri moderate
Consult. 9—1 și 3—7

DOCTOR
Tr. Mihailescu
asistent universitar
chirurg secundar gynecolog la spit. Maternitatea
BOLI DE FEMEI, GENITO-URINARE-SIFILIS
Str. Lăpușneanu No. 18, etaj
Telefon No. 164
Consult. 1—3

Concepțiile și caracterul Regelui Ferdinand

(Continuare din pag. I-a)

și adâncul interpret al nevoilor țării.

Prințul Ferdinand în tot timpul cât trăi Regele Carol nu a făcut decât să se devoteze intereselor generale, să stea în legătură cu toate marile mișcări culturale, să studieze așezămintele ce avea să le conducă mai târziu ca șef al Statului, și să aprofundeze viața noastră publică.

Ca un exemplu de modul cum Regele Ferdinand a înțeles marele rol de conducător de neam, ne mulțumim a da aci numai un fragment din marele discurs ținut la desvelirea monumentului lui Barbu Știrbei în 1913.

«Uitându-ne la opera lui de organizare, vorbește Prințul Ferdinand, așa de vastă, ne întrebăm : cum în șapte ani de Domnie, sub apăsarea grea a ocupației străine și bănuit din toate părțile, Barbu Știrbei a putut să pună la cale atâtea reforme prin care pe tăcute, se pregătea renașterea economică, militară și culturală a țării ?

Răspunsul îl găsim în întreaga lui viață de muncă și jertfe, închinate binelui obștesc și în firea lui măsurată, care se oglindește în cuvintele Sale, atât de chibzuite : Patriotismul nu stă în cuvântări sonore și pompoase, ci în lucrări sistematice de lungă răbdare.

„Chipul lui turnat în bronz, se înalță acum pe pământul său natal al Olteniei, pe care l'a iubit atât, dar memoria acestui suflet nobil va sta pentru totdeauna zugrăvită în inimile noastre".

Glorificarea pe care Prințul Ferdinand o face marelui organizator și marelui român Barbu Știrbei, numai cu doi ani înainte de venirea lui însuși pe Tronul țării, este un glas profetic de ceeace Regele va face mai târziu ; adică va ști să dea pilda cea mai mare de patriotism în acte eroice, și nu în vorbe.

Dar moartea Regelui Carol, venita în momentele decisive ale existenței noastre ca popor și ca stat grăbi urcarea pe Tronul țării a Regelui Ferdinand

Inainte de a ajunge pe Tron, Principele Ferdinand se declarase contra politicei de alipire la Puterile Centrale. Intuiția sufletului său adânc românesc îi dedea visiunea complectă a realitătii și-l făcea să meargă în armonie cu întreaga opinie publică românească.

Evenimentele care se succedară repede au fost de natură să arăte cum regele Ferdinand a știut să capete epitetul pe care istoriografia franceză l-a găsit ; *Lealul*. Regele Ferdinand era și eroul care a știut să se desprindă de la orice tradiție de la orice amintire personală sau familiară, și să fie sabia românească prin care unitatea neamului românesc s'a putut înfăptui.

Regele Ferdinand fu acela care-și ridică sabia și se puse cu încredere în fruntea oștirei sale iubite pentru a desrobi neamul nostru.

BIBLIOTECA UNIVERSITARĂ IAȘI

ANUL XXIII. No. 6049 — 3 LEI EXEMPLARUL — DUMINICA 24 IULIE 1927

OPINIA

ZIAR POLITIC COTIDIAN

IN FAȚA MORMANTULUI

Lespedea de marmoră a veșniciei va închide mâne pe primul Rege al României întregite.

Mormântul de sub bolțile tainice ale Curții de Argeș, va fi pentru totdeauna indemnul de reculegere și îmbărbătare a neamului românesc.

*

Regele Ferdinand a triumfat eroic asupra or căror slăbiciuni omenești, în decursul celor 13 ani de Domnie; și a murit eroic, cu inima și gândul ațintite spre liniștea și propășirea țării.

Scrisoarea pe care Regele Ferdinand a adresat-o președintelui de consiliu, numai cu 4 zile înaintea morții, este testamentul politic al unui supraom, -- un ultim act de înaltă conștiință, care nu poate rămâne fără influență profundă și hotărâtoare asupra orcărui cetățean conștient de situația și interesul patriei.

Gândindu-se la fiul său Carol, regele Ferdinand a zis:

„...M-am oprit de la mulțumirea sufletească de a-l revedea; și în același sentiment cer ca să nu se întoarcă în țară decât — precum s'a legat— când autoritățile legale îi vor îngădui.

„Trebue ca fiul Meu Carol să caute astfel să impună or căror rătăciți respectul situației legale creată prin renunțarea sa la Tron, așa cum îi poruncesc cele mai imperioase îndatoriri de român, de fiu și de părinte..."

Acest ultim apel al marelui rege va lămuri pe cei greșiți și va ocroti dezvoltarea liniștită în viitor a patriei românești.

ASPECTE

Radiofonia și Veilleuza...

Colaboratorul nostru ocazional Niki, pseudonim sub care se ascunde un simpatic și distins intelectual ieșan, în „Cronica Radiofonică" publicată eri, atinge cu mult spirit chestiunea... dușmanilor radiofoniei.

Acești dușmani ai marei invențiuni care contribue la apropierea popoarelor și la răspândirea civilizației, nu sunt— cum s'ar părea— nici analfabeții, nici închinătorii la tradiții căro a ori ce descoperire și ori ce invențiune le atinge puțin prestigiul și imuabila lor fixitate. Dușmanii radiofoniei sunt femeile!

Tovarășele noastre de iubire au un deosebit cult pentru vremea nopții și nu îngădue, cu nici un preț, să li se răpească o singură clipă din ceasurile pe care le vor închina exclusiv jocurilor amoroase. Or, audițiile radiofonice au loc dinspre seară până noaptea târziu și bărbații amatori de ele trebue să-și lipsească tovarășele de iubire măcar câteva ceasuri din fiecare noapte de farmecul desmierdărilor.

Nu putem afirma că femeii n'au interes pentru producțiunile artistice; ar fi să le aducem o gravă insultă dacă am spune că nu sunt amatoare de teatru și de concerte. Dar de vreme ce radiofonia nu este chiar teatru și deci nu le dă ocazia să se afișeze în fotoliile lojelor exhibându-și toalete luxoase și pietre prețioase, ci trebue să rămână în singurătatea odăilor lor cunoscute și eventual în costume simple și sumare, toată chestia nu mai are nici un haz pentru dânsele.

Egoizmul femenin merge prea departe. Înțelegem în viața noastră să facem toate concesiile de ordin sentimental și sensual pentru satisfacerea tuturor capriciilor femeești; dar nu putem abdica de la necesitățile noastre cerebrale cari au în desvoltarea noastră un rol cel puțin egal cu celelalte necesități pe care le învăluim cu atmosfera caldă a iubirei, ca să nu apară așa de elementare cum sunt în realitate.

Nu putem suporta tirania femeei; nu o putem accepta chiar când vine de la cea mai adorabilă ființă a inimei noastre și vom prefera în totdeauna operația drastică a unei ruperi definitive, decît o lentă asasinare prin tiranie...

Spiritualul nostru colaborator Niki spune că languroasele femei deprinse să-și întindă lenea sub lumina palidă de veilleuză sunt inamice hotărîte ale foarte puțin poetice lămpi cu trei electrozi.

Noi credem că s'ar putea concilia foarte bine lumina îmbietoare la iubire a veilleuzei cu efectele sonore ale lămpei cu trei electrozi, practicând iubirea în sunetele orchestrelor din Viena sau Berlin prinse, natural, prin haut-parleur. Casca, nu-i așa, ar risca să deranjeze parterul și să primejduiască aparatul radiofonic care trebue să rămînă fix și nesupus nici unei balansări?

Și astfel femeile ar înceta de a mai fi atât de aprige inamice ale radiofoniei.

G. SPINA

Din toată lumea

Cea mai mare statue a lui Isus.—Pe muntele Corcovado care domină golful Rio (Brazilia), se va construi o statue a lui Isus Hristos, înaltă de 30 metri și așezată pe un soclu de 8 metri. Va fi cea mai înaltă statue religioasă din lume.

*

Șoareci ciumați.—Pe Bordul a două vapoare cu cereale sosite la Londra, s'au găsit 300 șoareci morți de ciumă bubonică. S'au luat imediat măsuri de carantină.

Dacă un singur șoarece ar fi izbutit să treacă de pe vapor pe uscat, întreg portul Londrei —conform intervențiilor internaționale—ar fi fost declarat ca contaminat și ar fi suferit grave consecințe de ordin comercial.

— Mai puțin norocoasă a fost Colonia Cap (Africa de Sud). Acolo, un cârd de șoareci ciumați a invadat uscatul și a trecut muntele Cedarberg, băgând spaima în populație. Autoritățile au luat măsuri energice pentru apărarea orașelor de invazia periculoaselor rozătoare.

*

Șarpe obraznic.—La Madras (India) un șarpe cobra a pătruns într'un autobuz și a mușcat 4 călători din care doi au murit pe loc.

*

Record de încotineală.—Poșta din Paris a bătut recordul încetinelei. O cartă postală pusă la cutie în ziua de 18 Octombrie 1903, a ajuns la destinație în același oraș (la o depărtare de 2 km.) în ziua de 11 Iulie 1927. Aproape 24 ani pentru doi kilometri de distanță! Dar se chemă că a ajuns scrisoarea la deslinație, ceia ce tot constitue un merit.

Prințesa Hermina

vrea să fie împărăteasă

Prințesa Hermina, soția ex-Kaiserului Wilhelm, face dese călătorii între Doorn și Berlin, pune la cale intrigi și ia atitudini de suverană. Prințesa pregătește reintrarea Kaiserului în Germania; iar deocamdată ar vrea să înceapă prin instalarea ei în Berlin.

In cercurile politice germane se observă oarecare îngrijorare. Dar republicanii socotesc că amenințarea regimului nu-i serioasă. Dealtfel, chiar monarhiștii sunt nemulțumiți de felul cum se agită prințesa Hermina.

ACTUALITĂȚI

O inovație originală

Suntem deprinși ca inovațiile originale să le primim dela Americani, al căror spirit practic și dinamic caută să smulgă secretele naturii pentru ușurarea vieței omenești și pentru folosința plăcerilor ei..

Ni se pare curios când sub cerul albastru și limpede al Italiei, care nu poate predispune decât spre reverie și contemplare, răsare o inovație sistem americănesc. Cunoscutul și originalul scriitor italian G. D'annunzio, prin clădirea teatrului din Garofalo, cu două scene față în față ar vrea să ne arate că ține la lozinca anglo-saxonă „times is money" și să scutească pe spectatorii săi, de a-și pierde timpul cu pauza necesară schimbării decorurilor, dându-le prin mijlocul fotoliilor rotative, posibilitatea de a se întoarce la scena opusă care va reprezenta actul următor.

Unii poate ar admira inovația, alții însă o vor găsi cam ostilă farmecului inerent „entr'actului". Antractul! O noțiune care concentrează în sfera sa atâta acțiune, atâtea mici fapte și totuși cu atributele lor atât de bine încadrate.

Cucoanele nu vor mai pune grijă la toaleta lor căci, vă închipuiți, nu va fi timp să admiri, nici cercei strălucitori și evaluați la milioane de cunoscători, nici rochia pe care doamna contesă X... a purtat'o în cutare seară.

Și apoi privirile pe furiș aruncate unei vecine din dreapta

(Continuarea în pag. IV-a)

Actualități politice

Indată după ce Regența a intrat în funcțiune, d. Ionel Bratianu a îndeplinit formalitatea de a prezinta demisia guvernului; iar Regența a respins demisia.

D. Bratianu a mai îndeplinit formalitatea de a propune vag, șefilor de partide, participarea la un guvern național.

Se atribue d-lui Maniu intenția de a răspunde că primește. cu condiția de a se dizolva parlamentul,—ceia ce înseamnă că guvernul... va rămîne neschimbat.

*

In prima ședință a Camerei, d. Maniu va ceti o declarație în numele partidului său. Termenii declarației nu se cunosc. Se știe însă că partidul național-țărănesc admite în principiu, ordinea constituțională stabilită.

Se va continua apoi discuția validărilor.

*

Un ziar crede a ști că d. Aristide Blank va fi numit ministru al țării la Londra.

Pentru aceiaș demnitate mai fusese pronunțat, zilele aceste, numele d lui avocat Rosental.

Ambele presupuneri se sprijină pe pactul de amiciție încheiat de guvern cu d. dr. Filderman.

X

SPORURILE FUNCȚIONARILOR PUBLICI

de PR. N. HODOROABĂ

De la război încoace, treptat-treptat, viața s'a tot scumpit. Funcționarii statului cu vechile lor salarii nu mai puteau face față cerințelor zilei și au început să se plângă: în întruniri și în presă.

Guvernul de atunci, milos — cum de altfel sunt toate guvernele — a înțeles dreptatea cauzei, a majorat după o anumită normă matematică, salariile de bază și, a mai acordat încă și o altă sumă în plus, cu denumirea de „spor". Ca un termometru pus sub suoțioara pacientului cu febră, tot așa și scumpetea în atingere cu valuta și punga consumatorului, s'a urcat mereu. Pe cât colo, Statul, adică guvernele, au majorat și înmulțit și ele sporurile, așa că astăzi, avem pe lângă: *chirie* și *ajutor de familie* și: scumpetea și spor 30 la sută, spor 40 la sută, spor 15 la sută; din suma totală însă se scade: rețineri pentru casa pensiilor și impozitul de 49 la sută și 8 la sută.

In general vorbind, la toate categoriile de funcționari publici—exceptând breslele privilegiate: armata și magistratura —abia dacă li s'au mărit salariile de 30—40 ori față cu cele din timpul normal. Ori, noi știm, că articolele de prima necesitate sunt cu mult mai ridicate. Câteva exemple: carnea a ajuns la 40 lei Kgr., deși se zice, că primăria a hotărât ca prețul maximal să fie de 28 lei Kgr, însă pe acest preț nu poți căpăta decât oase fără carne... Verdeață excesiv de scumpă, peste 100 de ori prețul dinainte

(Continuarea în pag. IV-a)

După tulburările din Viena

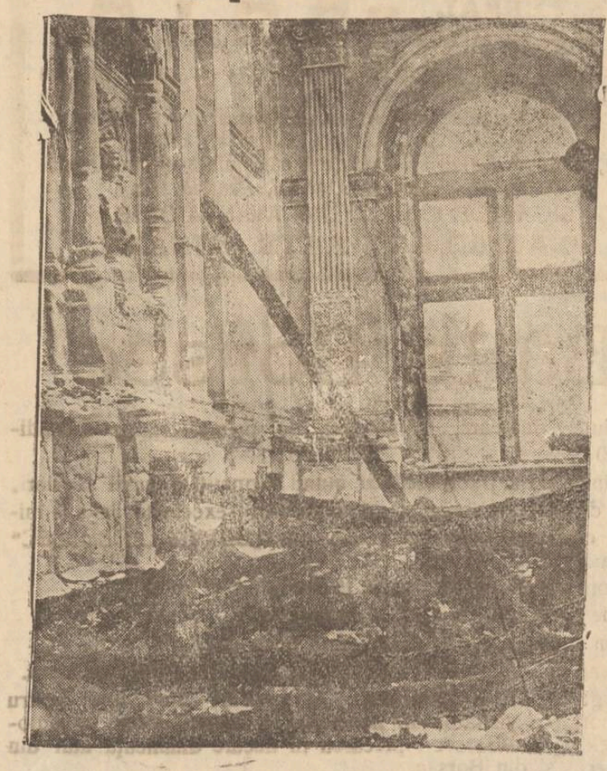

Sala curții cu juri a palatului de justiție din Vienna urma incendierii și devastării de către muncitori.

GRADINA COPOU

Sâmbătă 23 şi Duminică 24 Iulie 1927 au loc

Marile Serbări Electrice

ALE UZINELOR

Sub preşedinţia de onoare a
D-lui CONSTANTIN CRUPENSCHI

Preşedintele organizaţiei Naţional Liberale din Iaşi şi Deputat

Cea mai frumoasă iluminaţie şi cele mai mari suprize

Intrarea Generală lei 10 şi 15

Aceste serbări se dau ca o compensaţie în locul serbărilor ce trebuiau să aibă loc în zilele de 9 şi 10 Iulie a. c. şi cari au fost amânate din cauză de ploaie.

Dentol „Werner"

Apă de gură; pastă şi pudră dentrifice, preparate, pentru întreţinerea gurei şi a dinţilor.

Târgul de Mostre din Lipsca

28 August — 3 Septembrie 1927

Cel mai favorabil loc de cumpărare din lume şi cea mai mare expunere de mostre din Europa. Sunt reprezentate mai bine de 1600 grupuri de mărfuri din toate branşele existente. 10.000 de expozanţi din 21 ţări etalează acolo tot ce este mai bun, mai nou, mai desăvârşit şi mai convenabil.

Informaţiuni la Oficiul târgului: LEIPZIGER MESSAMT LEIPZIG Markt 4, sau la reprezentantul onorific pentru Moldova Samy Brück Iaşi Bul. Ferdinand No. 9.

MAGAZINUL ANGLO-AMERICAN

IAŞI, str. Cuza Vodă 16

Aduce la cunoştinţa *onor clientelei* că a primit un *mare transport* de **Plăci, Gramofoane** şi **Pathefoane** marca „INGER", „COLUMBIA", „DECCA" şi „MAIESTROLE" de asemenea **Biciclete** mărcile PEGEOT, TUR de FRANCE tip 927. STAYER 927, GORIK, NEUMAN, DURKOPP,

Preţuri avantajoase. — — Vânzare în rate

Cumpăraţi culori

Jacobus

Pentru vopsit în casă lână, bumbac sau mătase

Reuşita garantată

Dep. gen. Is. Kottler & Co. Ofituz 5, Bucureşti

HAINE GATA pentru BARBAŢI BAEŢI ŞI COPII

calităţi superioare şi croială modernă, întrecând cele de Comandă, se poate obţine numai la

MAGAZINUL UNIVERSAL „RATA"

IAŞI — strada Gh. Mârzescu 34 — IAŞI

Având un *Raion* special de *Ştofe străine* cu metru precum şi Mantile de Cauciuc pentru Barbaţi şi Dame. Un *Raion* special de Manufactură, Mătăsuri pentru rochii şi mantouri, Lenajuri, Chifoane, Zefiruri, Lingerie, Galanterie, Pălării, etc. Un *Raion* special de Încălţăminte pentru Domni şi Doamne, *Mobile, Oglinzi, Pendule* etc.

SE VINDE CU PREŢURI AVANTAJOASE

PLATIBILE IN RATE LUNARE

Băile Borsec

Staţiune Balneară, Climaterică de primul rang. Altitudine 900 m.

Regiune extra pitorească cu munţi acoperiţi de brazi seculari.

Băi de acid carbonic şi nămol. Izvoare excelente de ape minerale curative, printre care renumitul „BORVIZ DE BORSEC" Regina apelor minerale.

Sezonul climatic începe **la 15 Iunie**

Băile funcţionează de la **1 Iulie.**

Luna Iunie şi Septembrie **sezon secundar.**

Splendida fanfară şi orchestră cu **Jaes-Band din Timişoara.**

In gara Toplita Română, permanent automobile pentru transportarea vizitatorilor. Deasemenea curse zilnice cu automobilele Piatra-Borsec; plecarea în fiecare dimineaţă atât din Piatra cât şi din Borsec.

PLACAJE

FURNIRE INDIGENE şi EXOTICE

LA

Iosef Glanzstein

str. Scoala 54 Iaşi

„SPIRITIST"

Prezicător SĂVESCU

Strada **ALBINEŢI** No. 37 la vale de Biserică Singurul este în **ROMANIA**

PREZICATOR BREVETAT de Minister la 12 Iulie 1927 cu No. 14263 — dar fără a-şi face — reclamă mare —

Incepând acum o nouă *„invenţie"* în calculul „CIFRELOR" prezice, orice afaceri serioase la persoane serioase descoperă orice mistere sufleteşti din viaţă şi dă toate lămuririle necesare pentru orice interes, sufleteşte, căsătorii, boale orice fel, comerciale, furturi, atât cât e posibil desigur.

Dă lecţii de sugestiune şi magnetismul—face magnetismul pentru vindecarea boalelor de nervi, anemie, dureri de cap, gânduri fixe, energie, boala dragostei (iubiri fatale) şi deprinderi rele, linişte în căsătorie etc.

Discreţie sigură. Toată ţara prin scris. Consult. 9—12 şi 2—7½ Duminică până la 4 după masă.

Domnul meu

Pentru obrazul D-v. fin, trebue să întrebuinţaţi neapărat o

lamă de lux „Pierre"

care este lama de ras favorită a bărbatului elegant.

De vânzare pretutindeni.

La Şcoala de Fete

„P. PONI"

din strada Păcurari

se deschide de la 1 August a. c. *un curs de preparaţie* de băieţi şi fete pentru *admitere în şcoalele secundare şi internate.*

Informaţiile se dau la cancelaria şcoalei în orele 9—12 dimineaţa.

Vânzare

In ziua de 11 August 1927 va avea loc vânzarea averei sechestrate d-lui Maior Ioan Bucşan în stradela Sărăriei 17 şi în str. Sărăriei 43, la pretenţia D-lui Vasile Radu proprietar din Iaşi str. Sărăriei 35, până la concurenţa sumei de 17.000 lei.

VASILE RADU
str. Sărăriei No. 35

Publicaţie

Se aduce la cunoştinţă generală că în ziua de Mercuri 10 August a. c. orele 11 a. m. se va ţine licitaţie la Direcţia III-a, Exploatare Serviciul P. str. Cuza Vodă No. 52, 54. 56 Iaşi, pentru repararea şi înfoarcerea a circa 588 bucăţi mantale îmblănite.

Aceste mantale se pot vedea la magazia Economatului C. F. R. Gara Iaşi, în orice zi de lucru, între orele 8—12 şi 15—18.

Orice deslusiri se pot lua de la Economatul C. F. R. Gara Iaşi, între orele 8—13 şi 17—19 de unde se vor elibera şi formulare pentru ofertă.

Licitaţia se va ţine aplicându-se legea Comptabilităţei Generale a Statului.

Economatul C. F. R. Iaşi
No. 3506.

De închiriat

3 magazii, în strada Trancu.

A se adresa la

Depozitul BROIDE
str. Anest. Panu 13 Iaşi

ROMANUL SI MOARTEA REGELUI

Roman 23.—Ştirea morţii Regelui Ferdinand a fost cunoscută la Roman în dimineaţa zilei de 20 Iulie.

Primul ziar care a anunţat publicului trista veste a fost „Opinia".

Autorităţile şi instituţiile particulare au arborat drapele cernite.

Din ordinul Ministerului de Interne s'a instituit cenzura presei.

Toate trupele din garnizoana locală au depus jurământul pentru Regele Mihai I.

La Primărie a avut loc un consiliu de doliu, la care au luat cuvântul d. primar dr. Calfaiani, aducând elogii defunctului Suveran.

Filoreanu

FURT PRIN GRANT

LA BOTOŞANI

Botoşani.—Agenţii de poliţie au arestat pe pungaşii Şmil Solomon, Suchăr Avram Herş şi Gh. Dumitrescu care au încercat să opereze în iarmaroc.

Ei au urmărit un sătean şi i-au sustras din buzunar—prin sistemul grant — portofelul cu 10.000 lei. La ţipetele victimei, hoţii au fost presuraţi şi arestaţi într'o grădină.

NAT.

Agenţi Harnici

Contra salariu, angajează „Asigurarea Românească", din strada Lăpuşneanu 40.

Veniţi între orele 10—12 dimineaţa.

PIERDUT adeverinţa No. 5524 din 4 Mai 1925 pentru subscrierea a 5 acţiuui Soc. Com. de Electricitate.

O declar nulă şi fără valoare în mâinile oricui s'ar găsi.

BURĂCH I. LEIB
Str. Elena Doamna 3

DE INCHIRIAT apartament 4 camere, antreu, bucătărie.

Caut asociat pentru exploatarea a 270 hectare pământ, Jud. Iaşi, total sau parţial, câte 90 hectare. — Adresa la ziar.

COŞURI DE NUELE întărite cu sârmă pentru transportat tot felul de fructe. — De vânzare la Magazinul de ferărie Fraţii Goldenberg, str. I. C. Brătianu 132.

DACTILOGRAFA cunoscând perfect limba franceză se angajează imediat.

A se adresa la ziar sub S. M.

SE CAUTA achizitori harnic şi pricepuţi, care să cunoască branşa asigurărilor. Salar fix şi Comision. A se adresa la Casa de Schimb M. Hulkiver.

OM DE SERVICIU cu femee se caută la o Instituţie Bancară. A se adresa la ziar sub S. M.

DIN CAUZA PLECAREI vând case noi, 3 camere, bucătărie, magazie, pivniţă, apă, electrică, curte pavată, poziţie bună, pentru orice meserie şi comerţ; scutite de impozite până în 1934, preţ foarte convenabil, se fac şi înlesniri de plată str. Vântu No. 7 bis, cartierul Tataraşi.

DE VANZARE imobilul din strada C. A. Rosetti No. 31 compus din trei apartamente, aflat lângă Palatul Iustiţiei.

DE INCHIRIAT chiar de acum apartament elegant, 3 camere, bucătărie, pivniţă, magazie, lumină electrică, apă-canal. strada Păcurari 82, adresaţi-vă Farmacist Th. Jellea, Cuza-Vodă 6.

Dr. Marcu Caufman

BOLI INTERNE

VENERICE şi SIFILIS

Consultă zilnic 2—8 p. m.

Iaşi, str. Palat 52

Rezultatul examenului

pentru ocuparea funcţiilor de primul grad ad-tiv

Comisiunea examenului pentru ocuparea funcţiilor de primul grad ad-tiv, s'a întrunit aseară sub preşedenţia d-lui subprefect C. Marinciu.

Din 80 candidaţi care s'au prezentat la examen, au fost declaraţi reuşiţi următorii 67:

Hoştină Ioan, Dascălu Theodor, Buref V. Ilie, Catargi C. Dimitrie, Coşa Gheorghe, Hristea A. Evanthye, Burlacu Valentin, Butacu Gheorghe, Durbaca Gheorghe, Păduraru I. Mihai, Sulitianu Mihail, Popovici D. Dimitrie, Mihailescu D. Teodor, Formagiu Nicolae, Ciobanu Ioan, Gheorghiu Gheorghe, Burlacu V. Mihai, Naum Th. Ioan, Balan C. Nicolae, Damian Gh. Ioan, Dumea Pavel, Doncu Constantin, Pricop N. Stefan, Miduş Iustinian, Stavila I. Silvestru, Tintila Ioan, Zaborilă Gh. Năstase, Vulpe Sofia, Scinteie Dumitru, Arnăutu Gh. Dumitru, Tăuceanu Dumitru, Dragomir Anghel, Iordache Ion, Ungureanu Ştefan, Dimitrescu Gheorghe, Săvescu Vasile Neamţu Maria, Barnea Aurel, Hanciuc I. Nic.

Rădeanu Teodor, Marchiţ n Mihai, Ioan Eugenia, Ostapovici Nicolae, Busuioc Constantin, Moroşanu Vasile, Georgescu C. Suru Toma, Ilinescu Ioan, Daniliuc Gheorghe, Gârlea Emilian, Ambroze Andrei, Cormanic Maria, Secară Mihai, Ştefan Neculai, Ionescu Tr. Longin, Dospinescu S. Mihai, Dobru Vasile, Ghiniţă Valente, Ionescu Ortansa, Pavel Ioan, Rusu Elena, Andriescu Teodor, Gheorghian Gheorghe, Vlanga Gheorghe, Grozea Gheorghe, Tudose Eugenia, Bucătaru Vasile.

Expoziţia Şcoalei de arte şi meserii

din Roman

Solemnitatea deschiderii. — Activitatea din cursul unui an

Roman.—Duminică s'a deschis în localul şcolii de Arte şi Meserii o foarte interesantă expoziţie din punct de vedere instructiv şi profesional.

După oficierea serviciului religios de către pr. Gh. Niţu secondat de corul şcolii, ia cuvântul *d. Insp. Gh. Cantemir*, care în cuvinte bine simţite, relevă munca ce s'a depus în această instituţie, de către colaborarea profesorilor cu elevii, arătând totodată roadele îmbucurătoare ale acestei conlucrări. Remarcă regretabila lipsă dela serbare a intelectualilor şi autorităţilor.

D. *Aleşcanu* administratorul casei şcoalelor îşi exprimă mulţumirea de a fi putut lua parte la această serbare. Aduce elogii d-lui Lupescu directorul şcolii, şi întregu ui corp profesional.

In urmă d. Alesianu, ia o foarfecă cu care tale panglicele lăsând astfel publicului plăcerea de a admira comorile de artă şi meşteşug.

*

Aşezată într'o sală spaţioasă şi luminată cu pereţii împodobiţi cu numeroase desene industriale, expoziţia cuprinde mai multe secţiuni: tâmplărie, metalgerie, ferărie, lăcătuşerie, tapiţerie etc.

Din secţia lăcătuşeriei remarcăm o minunată maşină de gătit. Deasemenea o infinitate de scule şi lucruşoare executate cu precizie şi conştinciozitate.

Atelierele de tapiţerie, vopsitorie şi rotărie expun o splendidă trăsură „Victorie" împreună cu 2 reuşite docare franceze, efectuate de elevii: Cercelaru, Pocneţ Dumitru, Pavel Gh.

Un produs real care câştigă încredere, este o batoză de 5. H. P. opera atelierilor de mecanică şi strungărie. Această lucrare care atrage admiraţia agronomilor din judeţ, poate—după părerile specialiştilor—rivaliza cu cele mai de seamă mărci din străinătate.

Tot atât de demnă de relevat este secţia metalurgică de sub conducerea d-lui Gotcu în care sunt expuse piese mecanice şi instrumente industriale, de o execuţie şi de o precizie ireproşabilă.

Vine apoi, secţia lemnăriei, care expune garnituri de mobilă de salon într'un autentic stil românesc.

Dela gingaşele şi drăgălaşele jucării pline de fantezie şi humor şi până la băile masive de metal, varietatea obiectelor expuse, ne dovedesc în deajuns rodul unei trude care şi-a atins ţinta.

Elogii bine meritate se cuvin maişrilor conducători ai secţiilor, d-nii I. Bony (rotăria) Uscatu (tâmplăria) B. Tăune (lăcătuşeria) Dima (mecanica) Glod (ferăria), Gotcu (metalgeria).

Expoziţia continuă să atragă un numeros public care cumpără cele mai multe din obiectele expuse.

La 1 August se deschide congresul corpului didactic profesional, din Moldova, Basarabia şi Bucovina.

Filloreanu

Pădure incendiată

Piatra Neamtz.— Din Tarcău ni se anunţă că un puternic incendiu s'a declarat în pădurea, propietatea d-lui M. D. Sturza.

Focul a fost stăus de locuitorii satelor din jur, după ce a produs pagube însemnate.

S'a stabilit că focul a provenit din neglijenţa unui sătean.

INFORMAŢII

x *Epitropia Marei Sinagogi din Tg. Cucului* în frunte cu preşedintele ei d. Isidor Şmilovici şi vice-preşedinţi dnii I. Haimisohn şi Iancu Leiba, au hotărât ca mâine Duminică, pe când în sunetul clopotelor din întreaga ţară vor fi coborâte în mormânt rămăşiţele defunctului Rege Ferdinand I, să se înalţe rugăciuni la acea sinagogă pentru odihna sufletului mult regretatului Suveran.

La această înălţătoare ceremonie au fost invitate pe lângă notabilităţile oraşului şi autorităţile locale, şi populaţia Iaşului este rugată a asista în număr cât mai mare.

x Peste câteva zile apare *„Petale Albe"* frumoasa romanţă în ritm de Tango pentru voce şi piano Op. 51 datorită cunoscutului compositor muzical Dr. Avocat Basile Lupu din Iaşi,—iar cuvintele de poetul Al. Văjăianu—Uz.

Cunoscute fiind lucrările d-sale muzicale de toţi amatori de muzică frumoasă, suntem siguri şi de succesul acestei noi romanţe.

x Basarabeanul Melnic Ştefan aşteptând trenul spre casă s'a culcat în dosul gării, cu capul pe buccea.

La un moment dat, simţi că cineva îi sustrage de sub cap buoceaua.

Basarabeanul reuşi să prindă pe hoţ.

E tânărul Bercu Barbier din str. Brăteanu 7.

Asupra tânărului s'au găsit mai multe acte false.

x Un cotiugar, condus d Gh. Creţu, trecând pe str. Albineţ, a călcat copilul d-lui Dumitru Cănilă.

x Bucovineanul D-tru Creţu din Câmpulung Bucovina, a fost arestat în Soş. Păcurari pe când fura o plapumă de la un cârciumar.

x Membrii activi ai cenaclului „Vitrina literară" sunt rugaţi a lua parte la 3-a şedinţa a Cercului, care va avea loc Luni 25 Iulie ora 9 seara.

Toţi doritorii de literatură şi cultură au intrarea liberă la sediul revistei din Str. Costache Negri No. 46, intrarea prin curtea bisericii Sf-tu Sava.

x Duminică 24 Iulie a. c. a urmat să aibă loc un interesant Match de Foot-Ball între „Unirea" Iaşi şi „Tinerimea" Tg. Frumos, pe terenul Tg. Frumosului.

In semn de doliu Matchul s'a amânat.

Toate biletele împărţite rămân valabile până la data de mai sus.

Persoanele care pleacă la băi, să nu uite să treacă pe la administraţia ziarului „Opinia" pentru a-şi face un abonament pe tot timpul cât vor fi în vacanţă.

ULTIMA ORA

In preziua înmormântării

Regelui Ferdinand

Bucureşti 23— Aseară s'a socotit că peste 15.000 oameni s'au perindat în faţa catafalcului de la Cotroceni.

Numeroşi cetăţeni, în special ţărani au sosit în Capitală pentru a aduce regelui ultimul salut.

*

Aglomeraţia spre Cotroceni este enormă. Publicul a rupt cordoanele în câteva rânduri.

Gărzile au fost dublate.

Vizitarea catafalcului se va face până astă seară la ora 10.

Pe străzile pe unde va trece corteglul mortuar, s'au închiriat ferestre cu sume considerabile.

Sosirea Regelui Alexandru

Aseară la ora 11,22 a sosit în halta Cotroceni, cu un tren special, M. S. Regele Alexandru al Jugoslaviei, însoţit de amiralul Printza, de d. Ciotac Antici şi un adjutant,

Regele a fost întâmpinat de A. S. R. prinţul Nicolae, prinţul de Hohenlohe, membrii guvernului în frunte cu d. Ionel Brătianu, preşedinţii corpurilor legiuitoare, ministrul palatului etc.

Regele, îmbrăcat în uniformă de colonel de vânători, a trecut în revistă compania de onoare, s'a întreţinut cu cei prezenţi şi apoi a plecat cu automobilul la palatul Cotroceni.

*

La ora 11,50 a sosit în gara de Nord delegaţia jugoslavă compusă din miniştrii Ninko Perici, Milovici şi Şt. Pavlovici deputatul Ifcovici, şeful de protocol Adamovici etc. A sosit şi delegaţia regimentului 28 infanterie jugoslav, în fruntea cu colonelul M. Vasici.

Oaspeţii sunt găzduiţi la Athénée Palace.

Impresiile Regelui Mihai

Bucureşti 23.— Publicul se interesează foarte mult—cum e şi firesc—de actele M. S. Regelui Mihai.

Se relatează vorbe şi gesturi mişcătoare de-ale micului rege.

Astfel, îndată ce s'a întors de la şedinţa Parlamentului când Regenţii au depus jurământul, regele Mihai a declarat:

— „Mi-a plăcut foarte mult ce-a fost acolo; dar n'am înţeles dece domnii aceia strigau aşa mult şi aşa de tare".

Era vorba de uralele ridicate de parlamentari în onoarea noului rege.

*

La un moment dat, observând că i se zice „Majestate" în loc de „Alteţă", micul rege a întrebat:

—„De ce mi s'a schimbat numele?"

I s'a explicat că murind bunicul, a devenit rege şi că deacum ...trebue să fie şi mai cuminte.

Micul rege a rămas îngândurat; apoi a exclamat:

—„Dar de jucat, cred că tot am să am voe"!

Dempsey victorios

într'un match de box

New-York 23. — Ieri a avut loc matchul de box dintre Jak Dempsey şi Sharkey, în prezenţa a peste 90,000 spectatori (din care 50,000 femei).

La a 7-a repriză, Sharkey a fost doborât printr'o lovitură în bărbie.

Dempsey a fost plătit cu 50,000 lire sterling (N. R. 45 milioane lei), iar Sharkey a primit 10,000 lire sterling.

*

La 10 Septembrie va avea loc la Chicago matchul pentru campionatul mondial, între Dempsey fostul campion şi Tunney actualul campion.

Impresarul prevede încasări de 3 milioane dolari (N. R. peste 500 milioane lei).

Mare incendiu în Botoşani

Botoşani 23.— Astă noapte la ora 3 şi jum. un violent incendiu a izbucnit în str. Dreptăţii, nimicind imobilele lancu Timişor, Cifra Blumenfeld, Nathansohn, Elie Ciuraru şi Iancu Garabet.

Focul a luat naştere de la o lumânare în locuinţa Cifrei Blumenfeld.

Pompierii au depus o muncă uriaşă, reuşind să localizeze incendiul astăzi dimineaţă la ora 9. Cu acest prilej un pompier a fost rănit.

Contrabandiştii

Tighina 23.— La punctul Dragalina pe Nistru, un schimb de focuri a avut loc între grăniceri şi nişte contrabandişti care trecuseră riul.

Cazul va fi supus comisiunei mixte ruso-române.

Sovietele regretă

pe călăul Dzerjinski

Moscova (Ceps).—Felix Dzerjinski a fost primul care a organizat instituţia Ce-Ka şi a fost iniţiatorul teroarei roşii în Rusia sovietică.

In ziua de 20 Iulie presa sovietică a înregistrat primma aniversare a acestei figuri sinistre a revoluţiei bolşevice.

In această zi „Pravda" din Moscova a publicat un lung articol de fond al lui Buharin în care aduce elogii fostului „om de fier" al Sovietelor, şi regretă că în timpul de faţă nu mai există un astfel de conducător după cum ar fi nevoe.

Felix Dzerjinski este caracterizat ca „un adevărat soldat a republicei şi adevărat bolşevic" Caracterizarea lui Dzerjinski a dat posibilitatea lui Buharin de a ataca pe Trotzki.

ECOURI

— Astăzi s'au făcut rugăciuni la Sinagoga Reichenberg din str. Strâmbă pentru odihna sufletului marelui Rege Ferdinand I.

— Toţi enoriaşii Sinagogei REICHENBERG din strada Strâmbă 11, precum şi toţi evreii sunt rugaţi să asiste la Te-deumul care va avea loc la sinagoga de mai sus, pentru odihna snfletului marelui Rege Ferdinand I.

— *D-l General Dr. Sava-Goiu* va da consultaţii pentru bolnavele de ochi, în tot timpul vacanţei, str. Cuza Vodă 18.

— *Câţiva studenţi* au înfiinţat un curs preparator pentru examene particulare, de admitere, de corigenţă, la toate secţiile: modern, real şi comercial. Condiţiuni extrem de avantajoase.

A se adresa la ziar sub „examen"?

OCTORUL
Damsker
Str. Cismăriei 17
(Piaţa Halei)
Consultă zilnic:
MEDICINĂ INTERNA
Genito-Urinare, Sifilis

MAGAZINUL de MUZICA BRASCU
Iaşi, — str. Lăpuşneanu No. 32
anunţă onorata sa clientelă că a primit un mare transport de
PLĂCI şi GRAMOFOANE
HIS MASTER'S VOICE, COLUMBIA BRUNSWICK, POLYDOR, Poliphon, ODEON
PIANE din renumita fabrică F. EHRBAR-WIEN
NOTE CLASICE şi MODERNE
EXPEDIŢII în PROVINCIE
Preţurile originale ale fabricelor respective

Vechiul Birou technic de instalaţiuni de APĂ şi CANAL
IOAN ZAMFIR str. Vasile Conta No, 26
Fiind asortat pentru NOUA CAMPANIE DE LUCRARI cu tot felul de MATERIALE pentru INSTALAŢIUNI SANITARE, CLOSETE, LAVOARE, BAI şi SOBE ce BAI cu încheieturi sudate
Execută:
ări în această Branşă şi VINDE din DEPOZIT cu PREŢURILE mai reduse ca ori unde.

TESTA
VINDECĂ
MIGRENE
NEVRALGII
Cereţi în farmacii şi droguerii

Doctor A. Dascăl
BOLI de COPII şi INTERNE
BOLI VENERICE
Consult. şi tratament:
11—12 a. m. şi 2—7 p. m.
Iaşi, str. Cuza Vodă 42
(casele Cristofor)
vis-a-vis de Camera de Comerţ

SE CAUTA un băiat harnic pentru încasări şi un agent contra salar bun la Soc. „Ajutorul Nostru" str. Cuza-Vodă 71

*

OCAZIONAL SE VÂND:
1) Lână ţigae pentru covoare albă şi vopsită.
2) Un covor persan
3) 2 benocle Zeiss şi Göertz
4) Un ceas de salon, antic
5) Una bicicletă şi diferite lucruri de valoare.
6) 1 Oglindă fină 2 m. 10 pe 1 m. bună pentru frizerie.

Se primesc spre vânzare sau în gaj bijuterii, antichităţi, covoare persane, etc.

*

Dactilografie se poate învăţa bine în timp de o lună. Se copiază acte în str. Cuza Vodă 71

DOCTOR IN MEDICINĂ
M. WECHSLER
Specializat în Franţa în
ARTA DENTARĂ
Boli de gură şi de dinţi
Consult. 9-12 şi 2-7 p. m.
IAŞI, Str. Ştefan cel Mare 13
Casele Leon Mayer

DOCTOR
L. HEITEL
MAMOŞ
De la clinicile din Berlin, Viena Frankfurt
Boli de femei şi naşteri
Str. Săulescu 2 (alături de Biserica Talpalari)
Consultaţiuni 3—6 p. m.
Pentru săraci gratis zilnic.

Dr. A. Stocker
Boli interne, de piele, Venerice, Sifilis.
Consultaţii: 9—11 dimineaţă şi 2—7 d. a.
Iaşi Str. Vasile Alexandri 3 bis
(Localul Corporaţiei)

Dr. H. Wechsler
Boli interne, Genito-urinare
Sifilis
DIATERMIE!
pentru boli urinare, boli de femei, reumatism, nevralgii, migrenă, gută, diabet, boli de stomach etc
Consult: 8-11 a. m. 2-8 p. m.
IAŞI, str. Armeană 4

Dr. Jacques Goldner
Şef de lucrări la Facultatea de Medicină
Boli interne, Boli de copii
Iaşi, — strada Mârzescu 17
cons. 2—4 p. m.

Mari inundaţii în Rusia

Revărsarea fluviului Volga

Riga 23. — Din Rusia se anunţă că fluviul Volga a început să reverse. Sute de sate au fost nimicite. Victimele omeneşti sunt numeroase Furia uraganului continuă.

La 19 Iulie s'a produs şi un cutremur de pământ în acea regiune, pricinuind mari pagube.

Daudet în Belgia

Bruxelles 23.—Autorităţile au descoperit că Leon Daudet se află în localitatea Vandyne (Belgia).

Arestarea d-lui N. D. Cocea

Bucureşti 23.—Dl. N. D. Cocea directorul ziarului „Chemarea" a fost arestat aseară la ora 7, la locuinţa sa din str. Aurel Vlaicu No. 35.

Comisarul de siguranţă Vasilescu s-a prezentat d-lui Cocea şi i-a comunicat că are de executat o pedeapsă de o lună închisoare, pronunţată de Curtea cu juri Constanţa, pentru calomnie prin presă. Deasemenea există un mandat de 1000 lei amendă, al trib. Ilfov, tot pentru calomnie.

D. Cocea a fost condus la prefectura Poliţiei unde s'au făcut formele, iar astă noapte, cu trenul de 11,35 a fost expediat la Constanţa unde va executa pedeapsa închisorii.

Luni va fi şedinţă de doliu a Camerei

Declaraţiile politice se vor face Marţi

Bucureşti 23 — Guvernul a hotărât ca Luni Camera să ţie şedinţă de doliu, destinată exclusiv glorificării marelui Rege Ferdinand.

In acest scop se vor face demersuri la conducerea partidului naţional-ţărănesc, ca orice declaraţie politică să fie lăsată pentru Marţi

*

In şedinţa de Luni, d. Ionel Brătianu şi şefii opoziţiei vor face elogiul regelui defunct, apoi şedinţa va fi ridicată.

E probabil că d. Maniu va conveni ca declaraţia politică a partidului să fie amânată pe Marţi. De altfel, această declaraţie va fi elaborată abia Luni, în comitetul de direcţie al partidului naţional-ţărănesc.

Moarte subită

Botoşani 23. — Astă noapte, arhimilionarul Moise Sencher, venind acasă din oraş, s'a simţit rău şi a încetat din viaţă imediat..

Defunctul era foarte cunoscut şi apreciat în lumea comercială.

Situaţia la Viena

PARLAMENTUL AUSTRIAC

va fi dizolvat

Viena 23.—Numărul victimelor turbătorilor a sporit cu încă una, ajungând la 101. Mai sunt în spitale mulţi grav răniţi; dar medicii speră că nu va mai deceda niciunul.

*

Liniştea s'a restabilit; totuşi situaţia nu-i mulţumitoare. Raporturile între guvern şi socialdemocraţi se înăspresc.

Socialiştii acuză poliţia că a întrebuinţat gloanţe dum-dum Prefectul Schober dezminte.

„Neue Freie Presse" află că parlamentul va fi dizolvat,

INFORMAŢII

x Echipa de control a instalaţiilor de apă, care a funcţionat câtva timp anul trecut în timpul epidemiei de febră tifoidă anul acesta nu mai funcţionează cu toate cererile serviciului sanitar.

Vina este a primăriei care nu plăteşte personalul.

x D. dr. C. Tănăsescu medicul şef al oraşului, a somat Direcţia Regională C. F. R. de a lua măsuri ca în gară apa de Timişeşti să nu comunice cu apa de Bahlui, care contaminează pe cea de băut şi din care cauză se declară febra tifoidă.

La „Lustrageria Americană"
se găseşte de vânzare:
Ciară, crema cea mai bună „SCHMOLL PASTA"
Piatră pentru orice culoare, cu preţuri reduse.
Schimbăm culorile la orice ghete, pantofi etc.

ORA 3

DISPOZIŢIILE CONSILIULUI DE MINIŞTRI

Bucureşti 23.— Astăzi s'a ţinut consiliul de miniştri la palatul ministerului de externe, sub preşedinţia d-lui Ionel Brătianu.

Miniştrii au avut un schimb de vederi în chestia programului funeraliilor regale, cu grijă de a fi aşa fel întocmit încât nimeni să nu aibă vre-o [illegible] **ţumire.**

Sigilarea sicriului

In astă seară la ora 10 jum. se va aplica sigiliul Statului şi sigiliul Coroanei pe sicriul în care odihneşte Regele Ferdinan .

Operaţia va fi făcută de d. Stelian Popescu, ministru de justiţie, în asistenţa d-lor Ionel Brătianu, Hiotu, ministrul Palatului, Lapedatu, ministrul cultelor şi dr. Costinescu, primarul Capitalei. Despre aceasta se va redacta un act oficial.

Şedinţa de doliu a Parlamentului

Luni după amiază Parlamentul va ţine şedinţă solemnă pentru comemorarea regelui defunct.

Şedinţa Camerei se va deschide la ora 3 p. m. Vor lua cuvântul d-nii Ionel Brătianu, în numele guvernului, C. Banu, în numele partidului liberal, Iuliu Maniu, în numele partidului naţional-ţărănesc, Sebastian Radovici, in numele partidului ţărănesc, Hans Otto Roth in numele partidului german şi Bethlen in numele partidului maghiar.

Şedinţa Senatului se va deschide la ora 5 p. m. Pe lângă reprezentanţii partidelor va lua cuvântul şi un reprezentant al bisericii.

Proclamaţia regenţei

Luni dim. „Monitorul Oficial" va apare în ediţie specială, cuprinzând proclamaţia Inaltei Regenţe către ţară.

Apoi se va întruni un consiliu de miniştri sub preşedinţia regenţei.

*

Consiliul a expediat lucrările curente.

Afluenţa în Capitală

In capitală au sosit peste o mie de primari, care mişună pe străzi în costume naţionale.

Astă noapte poliţia a făcut o razie în preajma Cotrocenilor şi a găsit mii de oameni dormind pe pământul gol, aşteptând să le vie rândul să pătrundă în Camera mortuară.

Pelerinajul la catafalc continuă. Cortegiul pelerinilor e lung de un kilometru şi jumătate, ajungând până în bulev. Elisabeta.

ȘTIRI DIN ȚARĂ ȘI STRĂINĂTATE

MARIANA CONTA-KERNBACH

STÂNGEREA UNEI VESTITE RAMURI FAMILIALE

Fiica răposatei Ana Conta-Kernbach, emerita pedagogă, și a răposatului Gheorghe Kernbach, liricul poet prea cunoscut sub numele de Gheorghe din Moldova, s'a stâns prematur încă înainte de-a împlini treizeci de ani. Moștenitoarea unui excepțional talent, pus în lumină prin câteva lucrări de critică literară; dar și a unei neiertătoare predispoziții de boală, dânsa s'a consumat în timpul din urmă și prin durerea de a vedea că puterile n'o slujesc ca să poarte mai departe flacăra spirituală ce i-a fost sădită.

A avut însă tot curajul și toată grija ca cel puțin din ce a mai rămas de la ilustra sa mamă și de la ilustrul său unchi, Vasile Conta, ca lucrări ce s'ar mai putea folosi, să nu se piardă, încredințându-mi-le mie spre publicare. Ceia ce denotă mărgăloșia unei preocupări și interesul oare-cum al unei misiuni ieșind din cadrul unei datorii personale, spre a se fixa în cadrul unei datorii de rasă.

Aceasta a fost Mariana Conta-Kernbach, parcă dându-și sama că ea-i ultimul fruct și că trebue să se țină cu ori ce preț la înălțimea și splendoarea arborelui care l-a produs. Cu dânsa într'adevăr se încheie ramura familială care a dat pe Vasile Conta. Nu mai rămân în viață de cât mătușa sa Elisa Conta, octogenară; și colonelul Conta: ambii fără progenitură, elemente viguroase de acțiune, asis ând parcă, figuri din dramele antice, la dispariținea ultimului suflu spiritual al rasei lor.

Dar ori cât ar fi fost de scurtă viața Marianei, în paginile ce le-a scris și-i vor supraviețui se va vedea avântul unui spirit de geniu, fie și atât de efemer. In cât ea se adăugește ori-cum, cu neprihănita cinste, la patrimoniul de glorie al familiei ce-i deplângem sfârșitul cu o potențiată sfâșiere.

In cripta morală și spirituală a neamului ea, sfârșind o dată cu familia, dă nota văpăiei finale care rămâne întru etern în amintirea semenilor, spre a-i călăuzi.

DR. P. ZOSIN

23 Iulie 1927

Actualități

(Continuare din pag. I-a)

sau stânga; vizitele din lojă în lojă așteptate cu atâta nerăbdare, se șterg din programul unui spectacol.

Artiștii nu vor avea timp să țese intriga culiselor. Regisorul și directorul vor alerga zăpăciți fără să aibă timpul de a trage macar un fum de țigară sau un păhărel de... liqueur. Primadonele pierd jerbele de flori pe care obișnuiesc să le primească în entr'acte, ca ceva cuvenit după succesul obținut.

Dar suflerul... va trebui să-și dubleze desigur alimentația pentru a rezista unor consumări perpetue și mecanice.

Totul va fi efectul unei mașinării. Vei veni la teatru. Privești un act, îți place nu-ți place, de voie de nevoie faci stânga împrejur și... înghiți și al doilea și chiar al treilea act, în schimb n'ai pierdut răbdarea și nici timpul așteptând prea mult.

Oare este o inovație originală cerută de nervii secolului al XX-lea, sau un suflu de mecanizare de dincolo de Ocean, care adie peste bătrâna și ro-Europă?

L'LLY GOLDSTEIN
studentă

O întorsătură neașteptată

La conferința navală din Geneva

Un acord anglo-japonez

In tot cursul dezbaterilor, la conferința navală din Geneva Anglia rămăsese izolată în atitudinea și cererile ei. Și iată că dintr'odată se stabilește o înțelegere între Anglia și Japonia.

Cele două țări sunt de acord ca tonajul vaselor de suprafață să fie limitat la câte 500,000 tone pentru Anglia și Statele-Unite. Deasemenea, delegația japoneză a admis proporția de 12—12—8 pentru numărul crucișetoarelor de 10,000 tone; și calibrul de 150 m. m. pentru tunurile micilor crucișătoare, ceia ce dă flotei engleze o nouă superioritate.

In schimbul acestor concesiuni, Japonia obține de la Anglia aprobarea de a avea un număr de submarine egal cu al Marei Britanii,—ceia ce schimbă proporția fixată la conferința din Washington.

Statele-Unite nu se pot acomoda cu aceste condițiuni. Prin manevrele delegației engleze America se pomenește dintr'odată izolată la conferință; iar la nevoe își va lua pe umeri răspunderea eșecului discuțiunelor din Geneva.

Dacă plecați la băi, abonați-vă la „Opinia".

Condoleanțele jud. Iași

adresate M. S. Reginei Maria

D. Const. Căpriță, președintele Consiliului Județean, a expediat următoarea telegramă

M. S. Reginei Maria

In numele Consiliului Județan și al locuitorilor județului Iași vă rugăm a primi expresiunea durerii noastre profunde pentru pierderea prea scumpului și iubitului Majestății Voastre soț și Marele nostru rege.

Populația jud. Iași cu sufletul întristat și lacrimi în ochi, împărtășește durerea ce Majestatea Voastră încearcă alături de întreaga țară și păstrează în veci în suflet memoria marelui dispărut, iar pe Majestatea Voastră Vă înconjurăm cu toată dragostea ce o meritați.

C. CĂPRIȚĂ
Președintele Consiliului Județean

INFORMAȚII

x M. S. Regele Mihai I este născut la 25 Octombrie s. v. (7 Noembrie st. n.) 1921. Prin urmare, Suveranul împlinește la toamnă vârsta de 6 ani.

x E vorba ca d-nul general Mărdărescu să fie numit generalisim al armatei pe timpul minorității Regelui Mihai.

x Toate autoritățile vor purta timp de 6 luni corespondența în chenar de doliu.

x Astăzi Sâmbătă, toate serviciile publice sunt suspendate.

x La București a încetat din viață, în etate de 62 ani, profesorul de matematici *N. Coșăcescu*, fost secretar general la domenii, fost director general al poștelor, deputat etc.

Defunctul fusese un devotat partizan politic al lui Take Ionescu.

x Tribunalul a admis al doilea moratoriu de 6 luni al engrosistului de vinuri S. Leizerovici din Hală.

x D. C. Narby a fost numit profesor-agregat la catedra de pedagogie de la universitatea din Cernăuți.

x Pe urma alegerilor. — In com. Biciușca (jud. Lăpușna) a murit săteanul Grigore Marjan, iar în com. Cazachin același județ săteanul Nicolae Căciun, ambii maltratați cu prilejul alegerilor generale.

x Parchetul de Brașov a deschis acțiune publică contra d-lui dr. A. Dobrescu, deputat național țărănist, acuzat de rebeliune, în legătură cu cunoscutele incidente din Făgăraș,

x Procesul d-lui Mihai Georgescu.— In fața Tribunalului Secția I, s'a judecat eri procesul intentat fostului consilier agronom d. Mihai Georgescu, pe baza art. 181 C. p. (acei care vor provoca direct la nesupunere către legi, ori autoritate constituită, la ură sau dispreț contra guvernului...)

Tribunalul a fost compus din d-nii Păcurariu, Lupu și procuror Buzea. Apărarea a fost susținută de d-nii Omer Popovici și I. Axinte.

A fost ascultat agentul de poliție Gaman care a arestat pe d. Georgescu.

Apărarea cere achitarea întrucât faptele așa cum s'au petrecut nu pot fi pedepsite de art. 181 c. p.

Tribunalul, după o scurtă deliberare, a condamnat pe d. Georgescu la 3000 lei amendă.

D. Georgescu, a făcut apel.

x In urma unei telegrame primite azi de la ministerul de justiție, atât judecătoriile cât și Tribunalele și Curțile n'au ținut ședință și nici nu s'a lucrat în grefă.

x Ministerul de Interne a anunțat Prefectura de județ, că taxa pentru permisele de posedat armă, a fost mărită cu 100 lei.

x Prefectura județului anunță că la parastasul de Duminică dela Mitropolie, oficiat pentru defunctul Rege, participanții trebue să poarte haina de rigoare.

x *Situația la Camera de Comerț.*— D. Ioan Botez, președintele Sfatului negustoresc și senator al Camerilor de Comerț, a plecat azi la București.

Se afirmă că d-sa posedă în buzunar, petițiile de demisie, a unei treimi din Consilierii Camerei—astfel că până Joi—dizolvarea Camerei de Comerț Iași—ar fi fapt indeplinit.

x In cercurile guvernamentale, se dă ca sigur că prin noua mișcare din magistratură provocată prin demisia d-lui Buzdugan de la Casație,—d. Wolanschi, va fi înaintat președinte al uneia din secțiile înaltei Curți.

D. Wolanschi, de data asta ar primi să părăsească lașul.

x *Incercare de sinucidere.* — La secția I polițienească a fost adus astă noapte locuitorul Ianuș Augustin din str. Trancu 18 om de serviciu la depozitul de scânduri Leibovici din str. Sf. Lazăr 44.

El a fost surprins de sergent pe când vroia să se sinucidă prin strangulare.

Cercetat la poliție asupra motivelor care l-au determinat să facă acest act, Ianoș a declarat că fiind dator stăpânului său 2000 lei, și după o muncă de 2 luni, reușind s'o achite, stăpânul său nu-i recunoaște plata.

x Un ziar localnic de dimineață anunță că Joi a avut loc un dejun politic la d. M. Badareu, la care, pe lângă prietenii d-lui P. Dragomirescu au luat parte și câțiva liberali noi înscriși.

Se vede că confratele ieșan socotește ca liberali noi înscriși pe d-nii: Scobai, Gr. Teodoru, I. Bantaș, A. Crupenski, Em. Diaconescu, I. Constantinescu, Adacă, Dobrovici și mulți alții.

x *Epidemia de Scarlatină* declarată în August 1926, continuă și acum.

In ultimele 5 luni ale anului trecut s'au declarat 446 cazuri iar anul acesta 229 azuri, dintre care 22 în cursul lunei lulie.

Serviciul Sanitar a luat toate măsurile de izolare.

x In com. Valea Rusului (Iași) a încetat din viață femeia Ioana Apostol în etate de 106 ani.

Decedata a fost sănătoasă toată viața și a murit din cauza senilității.

x In ședința de eri a consiliului de higienă d. dr. Tănăsescu a declarat că personalul serviciului sanitar, l-a amenințat cu părăsirea serviciului, căci n'a primit salariile de la primărie pe luna lunie.

x D-nii Popea, inspector șef, al regionalei școlare Iași, și C. Botez, inspector general pentru limba română, au fost invitați telegrafic la Ministerul de Instrucțiune; aceasta în vederea transferărilor în învățământul secundar, din regiune școlară Iași.

x *Accidente.* — Eri pe când d-na Virginia Olteanu din str. Carol 4, mergea pe strada Lăpușneanu a fost lovită din imprudență de comerciantul H. Wexler, care tocmai punea obloanele la ferestre.

Lovitura fiind dată peste gură, scândura i-a tăiat buza de sus.

Victima a fost transportată la sanatoriul Tzaicu.

— La spitalul Sft. Spiridon a fost internată d-na ing. Vicinschi din str. Păcurari 86, care a căzut pe niște scări dela o înălțime de 3 metri.

x A fost arestat, într'o cărciumă pe Bulevardul Brateanu, cunoscutul pungaș de buzunare D-tru Dunea, fiind urmărit pentru mai multe furturi în Bârlad.

x Ieri s'au înaintat la București, la consiliul superior de revizie, dosarele proceselor judecate la Consiliul de război al Corp. IV Arm., în ziua morței M. S, Regelui Ferdinand.

Sentințele date în toate aceste procese vor fi anulate, întru cât au fost date în numele defunctului rege.

x In gara Bârnova, au fost surprinși, călătorind, cu bilete militare false, tinerii Const. Bănilă și Stavăr Carol.

Arestați, s'au găsit asupra lor, mai multe acte false militare.

Din cercetări s'a stabilit că tinerii sunt elevi la școala superioară de silvicultură din Chișinău.

Ei declară că neavând bani pentru a întreprinde o călătorie până 'n Dobrogea și găsind în Chișinău mai multe bilete de concentrare le-au completat — sperând să poată ajunge astfel la ținta lor.

Ei vor fi înaintați azi Parchetului.

Umbrele

Cu prețuri reduse se găsesc numai la
Fabrica de Umbrele
F. Kaufman
Str. Ștefan cel Mare 21
alături de magazinul „La Vultur"
Atelier special de reparat și îmbrăcat umbrele

Tribunalul Jud Iași, Secția III-a
PUBLICAȚIE DE VANZARE
No. 5410 din 22 Iunie 1927

D-l Judecător Sindic al Trib. Iași, prin raportul No. 2989 | 927 către Dl. Președinte al Tribunalului Iași, s. III-a, a cerut conform art. 808 cod. com. autorizarea de a se vinde prin licitație publică averea imobiliară a falitului Naftule Kiva Rabinovici situată în Iași, strada Elena Doamna No. 1 bis.

Tribunalul prin Jurnalul No. 5306 | 927, autorizâ ca prin mijlocir a Corpului de Portărei respectivi să se facă toate formele legale cerute de lege pentru a se vinde prin licitație publică imobilul din Iași, strada Elena Doamna No. 1 bis, proprietatea falitului, a cărui descriere și cuprindere conform raportului de expertiză aflat la dosarul Tribunalului Iași s. III a No. 691 | 1926 este:

Imobilul din Iași strada Elena Doamna No. 1 bis, proprietatea falitului Naftule Kiva Rabinovici are 3 fațade: una principală în strada Elena Doamna și două în altă stradelă și un pasaj, Corpul principal de clădire situat în stradă, este clădit în două etaje și subsol, cu aripă zidit în zid de cărămidă, cu pereții despărțitori, așezată întreaga clădire pe temelie de piatră. Este acoperit cu tablă galvanizată și are la parte două încăperi mari la față și 4 încăperi în aripă, evaluate de expert la două milioane opt sute mii lei.

La etaj 8 încăperi, 2 antreturi și 1 balcon. Destinația imobilului este pentru prăvălie la parter și odăi de locuit, și la etaj în totul pentru locuințe. Ograda, adică terenul din împrejurul casei, are o suprafață de 270.38 m. p. aproximativ. Licitația de la 2.800.000 lei.

Imobilul este ipotecat la Creditul Urban Iași, pentru suma de lei 1.200.000. în baza contractului de împrumut înscris la Tribunalul Iași s. III-a No. 388 din 30 Iulie 1925 și pentru suma de lei 200.000 în același Credit, în baza contractului de împrumut înscris la Tribunalul Iași secția III-a la 797 din 18 Decembrie 1925.

Se încunoștiințează că vânzarea și adjudecarea acestui imobil, va avea loc în pretorul Tribunalului Iași secția III-a în ziua de 19 Septembrie 1927, ora 12 amează, începându-se licitația publică de la suma evaluării expertului, cu facultatea D-lui Judecător Sindic de a o începe și dela o sumă mai mică sub rezerva omologărei Tribunalului.

Dosar No. 691 | 926
Președinte, M. EȘIANU
Portărel, V. Stănescu

Elevi la învățătura tipografiei se caută la Tipografia H. Goldner.

Consiliul de higienă

Sesizarea Ministerelor de Interne și Sănătății

în chestia epidemiei de febră tifoidă

In cursul zilei de ieri s'au înregistrat alte trei cazuri de febră tifoidă în străzile Palat și Vasile Conta; așa că până astăzi avem 23 cazuri confirmate, dintre care 10 (cu un mort) în str. Vasile Conta.

Consiliul de Higienă al orașului s'a întrunit ieri după amiază spre a aviza la măsurile ce sunt de luat.

D. Dr. Tănăsescu, medicul șef al orașului a făcut o expunere asupra mersului epidemiei, arătând că cazurile din raionul gării se datoresc faptului că apa de Timișești comunică în gară cu cea de Bahlui.

D. Dr. Iamandi a adus acuzații serviciului apelor pe motiv că n'ar exercita un control asupra instalațiilor de apă.

A urmat un violent schimb de cuvinte între d. dr. Iamandi, și ing. Niculescu, după care directorul serviciului apelor s'a retras din ședință, cerând o comisiune care să-i cerceteze activitatea, luându-și obligația să suporte consecințele.

Și-au dat apoi părerile d-nii dr. Cazacu, prof. Ciucă, prof. Slătineanu și dr Zosin.

S'a arătat că răspunderea o poartă primăria, care nu ia măsurile cerute de serviciul sanitar.

In urmă s'a admis cererea d-lui dr. Cazacu, de a se sesiza Ministerele de Interne și Sănătății printr'un memoriu.

Deasemenea se va sesiza și Ministerul comunicațiilor asupra chestiunei comunicărei apei din gară care provoacă contaminarea străzilor din împrejurime.

Memoriul asupra stărei de lucruri va fi înaintat și parlamentarilor ieșeni.

REP.

Piața Valutară

Leul la Paris a cotat ieri 15.45 la Zurich 3,10;

Devizele în Capitală au notat: Francul francez 6,50; belga belgiană 23.05; francul elvețian 31.90; lira engleză 805; dolarul 165,67; lira italiană 9; coroana cehă 4,90; Rentenmark 39.50.

x Opoziția Parchetului contra punerei în libertate a avocatului Anast. Macri, se va judeca Luni.

x Cu trenurile de aseară a plecat la București pentru a asista la înmormântarea Regelui, o numeroasă delegație de primari rurali din județul Iași.

Sporurile funcționarilor Publici

(Continuare din pag. I-a)

de război; deasemenea și articolele de încălțăminte și îmbrăcăminte.

Tot soiul de dări și de taxe către comună și stat, taxe școlare, chirii, tarif pe C. F. R., etc, s'au ridicat în chip considerabil și într'o disproporție uimitoare față de salarul și venitul bietului contribuabil, care, cu mari sforțări o mână cânecâneește de o zi pe alta...

Și fiindcă-i vorba, de funcționarul public care nu mai are alte resurse de trai de cât modestul său salar de la Stat, se cade a bine voi să se întrebe organele conducătoare de sus: cum poate trăi oare un funcționar cu 5—6000 lei pe lună, de exemplu, când pentru piață, cu economie îi trebue 150 lei zilnic; deci 4500 lei lunar; din 1500 lei rămași, poate el care să plătească chiria casei, să se îmbrace pe sine, pe nevastă și să poarte la școală 4 copii, plătindu-le taxe, cumpărându-le cărți etc.?!

Nu-l împinge oare însuși Statul pe bietul funcționar la acte necinstite, ca: luare de mită, etc.?!

Eram ieri în biroul unui local public când tocmai un personaj de vază demonstra cu gesturi desperate capului acestei mari instituții administrative:

— *„Dar, vă rog, domnule X, înțelegeți, că dacă nu-mi plătiți subalternii măcar pe luna Mai, pleacă toți; mă lasă și rămân singur... Dv. veți suporta consecințele...*

— *Domnule Y, te rog, nu te supăra; dar vezi și d-ta în ce jenantă situație financiară se află instituția în fruntea căreia împrejurările vremelnic m'au pus..*

— *Dacă mai fac serviciu fără leafa la vreme atunci îi învăț pe toți să se facă tâlhari... Umblă după spagă, de nevoie, ne compromit și instituția sufere...*

Dar profesorii de toate gradele? Ne plângem pe toate drumurile, că astăzi în școli nu se mai face cartea de altă dată și că rezultatele de la bacalaureat sunt dezastruoase, după cum remarca cu dreptul, în „Viitorul" și un distins profesor de universitate.

E foarte adevărat. Cauzele sunt mai multe. Din cele de capitenie este și aceasta; că Statul nu plătește îndeajuns pe profesori, și de aceia ei se văd siliți a se atenua, predând și la clasele paralele, ori a mai căuta și alte mijloace de venituri pentru a putea trăi în chip modest, dar onorabil.

Guvernul trecut alcătuise o lege așa de numită a *„armonizării salariilor"*. Actualul guvern nu o aplică; dar înainte de alegeri ziarele anunțau, că d-nul ministru de finanțe a dat ordin, ca să se achite nouile sporuri de salarii la funcționari..

Cei în drept ar trebui să se gândească cu'n ceas mai devreme, că a plăti pe funcționari în raport cu scumpetea generală și cu munca ce o depun, este a-i pune în situația de a-și îndeplini mai departe și în conștiință diversele lor îndatoriri.

A-i amăgi însă ca pe niște copii, de azi pe mâne, cu noui sporuri, cari în realitate nu se se plătesc, nu-i cinstit, nu-i logic și apoi este și în paguba Statului, căci se creiază o mentalitate care într'o bună zi poate avea urmări ce deocamdată nu se prevăd.

Pr. N. Hodoroabă

VIII No. 6050 — 3 LEI EXEMPLARUL — MARŢI 26 IULIE 1927

Biblioteca Universităţii Iaşi — Loco
IAŞI-POŞTA-SCRISORI 26.VII.927

ABONAMENTE
Lei 1000 pe un an
„ 500 . . „ 6 luni
„ 300 . . . „ 3 luni

OPINIA

ZIAR POLITIC COTIDIAN

ANUNCIURI se primesc la toate Agenţiile de Publicitate şi la Administraţia ziarului Iaşi—Str. Gh. Mârzescu 17

Plânge ţara

De la Nistru până'n apropierea Tisei ungureşti, de la Nordul Maramureşului şi până la Dunăre şi Marea Neagră, o ţară întreagă plânge, neliniştită.

Din văi, din şesuri, de pe coline şi din poalele munţilor, din sute de oraşe şi din mii de sate, clopotele tuturor bisericilor cu amar s'au tânguit.

Un neam întreg, de la copilul din şcoala primară şi până la bătrânul gârbovit şi albit de ani, se frământă şi parcă n'ar vrea să creadă cruda veste, care ca un fulger a străbătut lanurile ţării de la un capăt la altul, oraşele, târgurile şi satele toate...

In zorii zilei de Sf. Ilie, *Măria Sa Regele Ferdinand I-iul Regele tuturor Românilor*, răpus de o boală care nu cruţă nici trupurile regilor şi pentru care n'au găsit leac nici chiar cei mai învăţaţi doctori din luminatul apus al Europei, chemaţi la patul său de suferinţă,—a închis ochii pentru totdeauna... Ferdinand I, Regele nostru al tuturora nu mai este...

A murit capul suprem, comandantul armatei noastre; îl plânge oştirea toată de la umilul soldat şi până la cel mai mare general.

Drapelele tuturor regimentelor, pe care el le-a condus la biruinţă în războiul cel mare şi pe care el le-a decorat cu mâna sa proprie în văzul unităţilor, pe front, au fâlfâit acum deasupra capetelor mulţimii, petrecând la groapă pe Regele viteaz de odinioară...

A murit Ferdinand I, Regele ţăranilor, cărora el în 1917, pe front, le-a făgăduit *pământ* şi *vot obştesc*. După ce s'au lărgit hotarele ţării prin jertfa oştirii, întregindu-ni-se neamul, el şi-a îndeplinit făgăduiala rostită oştenilor în faţa focului neostoiat şi-a sângelui ce aburia din rănile viteajilor căzuţi în tranşeie; toţi foştii luptători sunt astăzi împroprietăriţi. De aceia, toţi ţăranii, toate milioanele de plugari, cari frământă cu sudoare pământul ţării, îl plâng azi din suflet pe bunul lor rege, care i-a părăsit, biruit de moarte... Trecut de-acum în domeniul istoriei, în cadru pururea luminos va rămâne chipul său; generaţia de acum îi binecuvintează numele, iar cele viitoare îl vor venera ca pe un sfânt, vorbind de el, ca despre un viteaz Făt Frumos din poveşti...

Ferdinand I-iu a fost un rege plin de noroc. El va rămâne în istorie, desigur, ca cel mai mare rege al neamului, căci armata noastră sub comanda sa, ne-a desrobit fraţii. Il vor putea oare uita vre-odată din tată în fiu—basarabenii, ardelenii, maramureşenii, bănăţenii şi bucovinenii, de pe grumazul cărora el a ridicat lanţul dureros al robiei dând el cea dintâi lovitură de sabie? Istoria universală nu cunoaşte mulţi regi ca Ferdinand I. La 14 August 1916 iscălind declaraţia de război împotriva Puterilor Centrale, el a biruit glasul strămoşilor săi, cari grăiau prin sângele său şi s'a dovedit la vreme a fi *Român* întreg, trăgând sabia cu hotărâre pentru înfăptuirea idealului nostru naţional. A făcut un fapt eroic—*căci s'a învins pe sine*,—de aceia, a rămas *erou*. Dumnezeu l-a binecuvântat, căci a biruit şi pe duşmani. Istoricii viitorului, desbrăcaţi de patimi, îl vor descrie în chip luminos. Toată suflarea, toata românimea de pretutindeni, îl plânge astăzi cu lacrămi de jale... Trăiască deapururi în sufletul neamului nostru, amintirea Regelui Ferdinand I care-a unit într'un mănunchi pe toţi Românii.

Pr. N. HODOROABĂ

REGELE FERDINAND I, în uniformă de ofiţer de marină.

Din toată lumea

Erupţie vulcanică.—Vulcanul Vatnagokull, din insula Islanda, a intrat în activitate, aruncând o formidabilă căldură de foc şi fum.

•

Moschee modernă. — La Nakhoda (India) s'a construit o imensă moschee, în trei etaje, după cele mai moderne regule arhitectonice. La fiecare etaj se află instalate microfoane, pentru ca bine-credincioşii să poată auzi rugăciunile imamului (preotul turc).

Moscheea este luminată cu electricitate şi poate cuprinde 14.000 oameni.

*

Cât fumează francejii.—In prima jumătate a anului acesta, s'a fumat în Franţa tutun în valoare de un miliard şi trei sferturi franci, (adică 11 şi jumătate miliarde lei) —cu 24 milioane franci mai mult decât prevăzuse fiscul.

Pasiunea fumatului a crescut considerabil în Franţa, de oarece în perioada corespunzătoare a anului trecut se fumase cu 445 milioane franci mai puţin.

*

Cât a păgubit flota engleză.—Amiralitatea britanică a socotit că, în timpul războiului submarinele germane au scufundat vase comerciale engleze de o capacitate totală de aproape 8 milioane tone.

O flotă întreagă.

*

Academia poloneză.—Din iniţiativa mareşalului Pilsudski, primul-ministru al Poloniei, în curând va lua fiinţă Academia Poloneză de literatură.

*

Concurs original.—La Paris a avut loc un concurs... al celui mai urât câne din lume. Premiul l-a câştigat o stârpitură cu capul enorm şi cu picioare strâmbe, care a avut ca mamă o căţea fox-terrier, iar ca tată un dulău de stână.

MIOARA COMAN

(Mariana Conta-Kernbach)

Ieri a avut loc înhumarea rămăşiţilor pământeşti ale publicistei pedagoage şi poetă Ana-Conta Kernbach şi a poetului Gheorghe din Moldova.

S'a stâns, în urma unei grele şi crude maladii în braţele scumpei sale mătuşe Bia-Conta sora mai mare a filosofului Vasile Conta.

Cu Mariana Kernbach se pierde una din cele mai vii şi fine intelectualităţi din tânăra generaţie feminină şi unul din cele mai priceput mânuite condee.

Vlăstară delicată, născută din îmbinarea a doui poeţi, de genuri şi temperamente diferite, purtând în celulă profunditatea raţiunii superioare a unchiului său, filosoful Vasile Conta, *Mioara Coman*, cum iscălea, deşi tânără, până în prezent a dat publicităţii câteva volumaşe, scrise într'un stil ales, subtil, cuprinzător şi plin de fineţe şi serioase observaţiuni psihologice. Intre acestea citâm: *„Către Maramureş"*; *„Un poet şi un prozator"*; *„Trei luni de studii în Franţa*; şi *„Tipuri feminine"*. Ca şi mama sa, care acum 20 ani scria articolele de fond ale ziarului „Liberalul", şi Mariana Kernbach a colaborat la câteva ziare şi reviste, iar în Iaşi la ziarul liberal „Mişcarea"

Mariana Kernbach avea un spirit de adâncă observaţiune a oamenilor şi faptelor şi întrupa toate însuşirile mamei sale, măreaţa şi neîntrecuta pedagogă şi feministă. Având o educaţie aleasă în străinătate, Mariana devenise şi o planistă de forţa şi un spirit artisde o fineţă rară.

Peste toate darurile sale însă, soarta aşternut-a zăbranicul durerei nestânse. acum 5 ani la moartea Anei Conta, de pierderea căreia Mioara Coman nu s'a mai mângâiat.

Imbolnăvindu-se acum 6 luni şi cu viia sa putere de discernământ dându-şi seama că nu va scăpa, Mariana Kernbach şi-a scris testamentul (la 26 de ani) prin care *lasă Comunei Iaşi*, prin Ministerul Sănătăţi publice, *toată averea sa şi casele din strada Pojărniciei 2, cu obligaţiunea ca în ele, până'ntr'un an, să se instaleze un dispensar pentru copiii sugari.*

Cu Mariana Kernbach dispare o bună romancă şi bună eşancă, ultim vlastar din familia lui Vasile Conta.

Fie-i ţărna uşoară!

PAZIA

Atitudinea naţional-ţărăniştilor

In şedinţa de Marţi a Camerei, d. Iuliu Maniu va citi o declaraţie politică, în numele partidului său.

Amănuntele acestei declaraţiuni încă nu se cunosc. Dar se ştie în linii generale, că partidul naţional-ţărănesc înţelege să respecte ordinea constituţională stabilită.

De altfel, o indicaţie precisă asupra atitudinei partidului, ne-a dat-o ziarul „România" oficiosul naţional-ţărănesc, care a întâmpinat pe Regele Mihai cu următoarele cuvinte:

— „Fie ca, sub steaua glorioasă a lui Mihai-Viteazul, căruia î poartă numele, Regele Mihai I —născut pe pământul României întregite, — să crească în înţelegerea şi iubirea desăvârşită a acestui neam, pentruca la vrâsta legiuită să împlinească toate nădejdile noastre.

In noul rege se pun speranţele unei întregi naţiuni. Fie ca Dumnezeul nostru şi al strămoşilor noştri, să ne păzească şi să ni-L păzească".

Nevoia educaţiei profesionale

Cu ocazia împărţirii premiilor la Societatea învăţământului profesional al Rhonului, d. Ed. Herriot, ministrul de instrucţie al Franţei, a ţinut un discurs în care a arătat că poporul trebue să fie îndreptat spre învăţământul profesional, căci aşa cer timpurile. D. Herriot a spus:

— „Am fost arătat uneori ca un adversar al culturii clasice. In tinereţe, am fost pătruns, îmbibat de cultura clasică.

Dar oricât de veche este ea, eu proclam nevoia să nu ne mărginim la cultura universitară, ci trebue să construim o alta care să ţină seamă de realităţile industriale şi de necesităţile situaţiei mondiale.

„Când vom fi făcut maximum din acest plan de educaţie profesională, vom vedea ridicarea ştiinţifică şi socială a tuturor.

„Un popor mare se reînoeşte ca o pădure, prin rădăcinele sale.

„A îmbogăţi un popor înseamnă a îmbogăţi naţiunea.

Omul nu trebue să fie sclavul, ci stăpânul meseriei lui».

Monarhiştii ruşi

n'au pierdut nădejdea

La biserica rusească din Paris s'a oficiat un parastas pentru sufletele membrilor familiei imperiale. Au asistat numeroşi refugiaţi ruşi, fie în frac, fie în haină de şofer,—dar cu toţii aristocraţi!

Generalul Midler, fost comandant al armatei ruseşti de nord, a declarat:

—„Nădăjduim cu toţii, A trecut vremea când oamenii se supuneau regimului bolşevic, cu sentimentul că or ce rezistenţă ar fi zadarnică. Astăzi nu se mai resemnează nimeni atât de uşor. Regimul sovietic a început să crape de sus în jos; atentatele se înmulţesc; însfârşit, poporul ridică capul. Nădăjduim cu toţii...!"

Omul nădăjdueşte mereu...

Domnilor edili!..

„Mai binele" este duşmanul „binelui", — zice o vorbă înţeleaptă.

Primăria Iaşi a ţinut — se vede — să verifice încă odată înţelepciunea vorbei de mai sus.

Nu ştim cărui edil nu i-a plăcut grilajul din jurul statuei lui Miron Costin. In consecinţă, grilajul a fost desfăcut şi s'a săpat un şanţ, în vederea unei noui împrejmuiri mai cu moţ.

De săptămâni de zile lucrul stă neisprăvit; şanţul se umple cu apă; pământul e răspândit pe asfalt; estetica acelui colţ de oraş suferă îngrozitor.

Domnilor edili, aveţi milă..!

Dacă plecaţi la băi, abonaţi-vă la „Opinia".

Revizuirea

unor examene de definitivat

Direcţia învăţământului primar din ministerul instrucţiei a constatat că, la examenile de definitivat din învăţământul primar, ţinute anul trecut, au fost înscrişi şi admişi învăţători sau institutori care n'aveau dreptul legal.

Ministerul a dispus să se revizuiască tablourile de admitere la examenul de definitivat şi de înaintare. Se vor anula examenele acelor care nu îndeplineau condiţiile legii. Totodată se vor aplica sancţiuni contra organelor din învăţământ care s'au făcut complice— într'un fel sau altul— la sus zisele ilegalităţi.

In chestiunea planului de sistematizarea oraşului

Construcţiile facultăţii de medicină

de *ing. Andriescu-Cale*

Străduinţele, pe care profesorii Universităţei ieşene le pun pentru a nu se da altă destinaţiune sumelor importante alocate de Ministerul de Instrucţie construcţiilor de completare a Facultăţii de Medicină, a Epitropiei Sf. Spiridon şi a Universităţei, merită un serios sprijin din partea întregei populaţii a Iaşului şi în deosebi a păturei intelectuale.

Alegerea fără contracandidat a d-lui Ioan Simionescu ca senator al Universităţei ieşene este dovada cea mai elocventă a interesului pe care universitarii ieşeni îl poartă instituţiunelor, căreia speră ca prin autoritatea d-lui profesor Simionescu şi prin influenţa sa, să obţină satisfacerea tuturor nevoilor ei.

Profităm de vâlva stârnită în opinia publică de această chestiune pentru a atrage atenţiunea celor cu autoritatea şi puţinţa de a face ceva, asupra totalei lipse de perspectivă în care se află actualmente întregul complex de clădiri al facultăţei de medicină şi asupra necesităţii de a scoate la faţă impozantele clădiri noui ce s'au executat şi acelea, care se vor mai executa.

Nu înţelegem cum de nu s'a preocupat nimeni de a scoate de la dos frumoasa faţadă a Institutului anatomic şi cum de nu s'a urmărit cu tenacitate degajarea faţadei Facultăţei de Medicină, care reprezintă pentru Iaşi şi pentru Moldova *cel mai vechiu lăcaş de cultură superioară românească.*

S'a spus, şi cu drept cuvânt, că acei, care nu ştiu să-şi cinstească morţii şi înaintaşii sunt meniţi peirii, pentru că n'au din ce-şi trage izvorul îndemnului spre munca şi folosul obştesc, din care se zămbeşte viitorul.

Este timpul cred să încercăm, ca măcar de aici înainte, să ne îndrumăm pe calea cea dreaptă.

Iaşul este plin de case în care au sălăşluit premergătorii culturei noastre şi nimic nu vorbeşte în acest senz Românilor care vin să viziteze Iaşul—tezaurul acestei culturi.

In afară de Palatul lui Cuza din str. Lăpuşneanu şi de Bojdeuca lui Creangă, pe care mulţi ieşeni nici nu ştiu pe unde s'o caute,—nici o altă însemnare.

Aceste clădiri, care vorbesc despre trecutul nostru, trebuesc degajate din maldărele de construcţiuni, în marea lor majoritate urâte, dărăpănate şi într'o stare de murdărie îngrozitoare.

In această situaţie se găseşte *Facultatea de Medicină şi Institutul anatomic*, a căror prezenţă nimeni n'o bănueşte căutându-le cu ochii din str. Brătianu.

Dacă este vorba să se dea o mai mare desvoltare acestei instituţiuni şi să se facă noui jertfe pentru a o ridica la înălţimea cerinţelor culturei, nu trebue să se piardă din vedere că ea trebue să fie şi un monument architectonic şi că numai cu ajutorul construcţiunilor executate de autorităţi se poate da un caracter specific înfăţişărei unui oraş.

In scopul degajărei Facultăţei de Medicină şi a Institutului anatomic şi în scopul de a crea condiţiuni prielnice unei desvoltări ulterioare, care să satisfacă şi cerinţele de spaţiu şi cerinţele architectonice, noi propunem exproprierea tuturor imobilelor cuprinse între Str. Procopie, str. Sf. Teodor, str. I. C.

(Continuarea în pag. IV-a)

In pag. III a
Ultima Oră
telegrafică şi telefonică

Cumpăr şi vând

Aparate Fotografice

Permanent depozit de aparate: Göerz, Zeiss, Rodenstok, Kodak, pentru amatori fotografi, Hârtie Fotografică, Plăci Filmpak şi Rolfilme, Agfa, Goerz, Pathé, Revelator, Viro şi Fixage. — Bucuria şi liniştea amatorului Fotograf este Rolfilm şi Filmpak **Plavik**. Emulsion Lumière, sensibilitate şi claritate uimitoare. Laboratorul gratuit la dispoziţia D-lor amatori fotografi.

Z. WEISS

FOTOGRAFUL CURŢEI REGALE

PIAŢA UNIREI, IAŞI

MAGAZINUL ANGLO-AMERICAN

IAŞI, str. Cuza Vodă 16

Aduce la cunoştinţa *onor clientelei* că a primit un *mare transport* de **Plăci, Gramofoane** şi **Pathefoane** marca „INGER", „COLUMBIA", „DECCA" şi „MAIESTROLE" de asemenea **Biciclete** mărcile PEGEOT, TUR de FRANCE tip 927. STAYER 927, GORIK, NEUMAN, DURKOPP,

Preţuri avantajoase. — — Vânzare în rate

Băile Borsec

Staţiune Balneară, Climatérică de primul rang. Altitudine 900 m.

Regiune extra pitorească cu munţi acoperiţi de brazi seculari.

Băi de acid carbonic şi nămol. Izvoare excelente de ape minerale curative, printre care renumitul „BORVIZ DE BORSEC" Regina apelor minerale.

Sezonul climatic începe la 15 Iunie

Băile funcţionează de la 1 Iulie.

Luna Iunie şi Septembrie sezon secundar.

Splendida fanfară şi orchestră cu Jass-Band din Timişoara.

In gara Topliţa Română, permanent automobile pentru transportarea vizitatorilor. Deasemenea curse zilnice cu automobilele Piatra-Borsec; plecarea în fiecare dimineaţă atât din Piatra cât şi din Borsec.

Nou, nou, nou!

Pentru ultima modă de doamne s'a instalat la

Fabrica de boiangerie şi spălătorie chimică

MARTIN BUCHHOLZER

Strada Păcurari No. 105

cele mai moderne şi perfecţionate maşini pentru

pliseuri artistice

cu presiuni de aburi

Orice arsură la stofă exclusă.

Direcţiunea Fabricei

Continuaţi Cura, pe vară, cu

Sirop Iodoferat „Werner"

" " " **cu Fosfor**

" " " **cu Mercur**

urmată în iarnă cu **Unt de Peşte Iodoferat „Werner"**

Preparate contra Anemiei, Scrofuloze, Rachitismului, Sifilisului, etc.

Curs preparator de vacanţă autorizat

în strada Banu No. 12

s'a deschis un curs de preparaţie, **autorizat**, ca şi în anii trecuţi, pentru elevi şi eleve ce vor să dea concurs, la orice fel de scoală secundară, adică: *Licee* (băeţi şi fete). **Liceul Militar**, Şc. *Normală* (băeţi şi fete), *Gimnazii, Seminar şi Comerciala elementară* pentru băeţi şi fete.

Cursul se va ţine de D-l Petru Modreanu institutor la şc. primară de băeţi „Gh. Asachi".

Inscrierile se fac la Cancelaria Şcolii zilnic între orele 8—12 a. m. şi 3—6 p. m.

10 la sută, elevi lipsiţi de mijloace, vor fi primiţi gratuit.

La „Lustrageria Americană"

se găseşte de vânzare:

Ciară, crema cea mai bună „SCHMOLL PASTA"

Piatră pentru orice culoare, cu preţuri reduse.

Schimbăm culorile la orice ghete, pantofi etc.

DOCTOR

Tr. Mihailescu

asistent universitar

chirurg secundar gynecolog la spit. Maternitatea

BOLI DE FEMEI, GENITO-URINARE-SIFILIS

Str. Lăpuşneanu No. 18, etaj

Telefon No. 164

Consult. 1—3

Umbrele

Cu preţuri reduse se găsesc numai la

Fabrica de Umbrele

F. Kaufman

Str. Ştefan cel Mare 21

alături de magazinul „La Vultur"

Atelier special de reparat şi îmbrăcat umbrele

Medic balneolog autorizat

Dr. Albert Ficler

Băile VATRA-DORNEI

consultaţiuni zilnice

Strada Grănicerilor No. 7

Publicaţie

La Inspectoratul General al Regiunei VIII-a Zootecnnice şi Sanitare Veterinare-Iaşi, se află vacant un post de Sub-şef de birou clasa II-a, având salariul de bază 750 lei, iar primitor lunar neto salariu cu accesorii lei 5236.50.

Doritorii a ocupa acest post, se cere a îndeplini condiţiunele art. 5, 36 din legea pentru statutul funcţionarilor publici, presentând cererile la menţionatul Inspectorat str. Sft. Sava No. 11 cel mai târziu până la 8 August a. c. însoţite de actele cerute de Art. 7 din regulamentul legei sus menţionate.

Orice cerere necorespunzătoare presentei publicaţii, nu se primesc.

Inspector General

(ss) *E. T. Illescu*

No. 2662 — 25 Iulie 1927.

Comandamentul Corpului de Jandarmi

REGIMENTUL 4 JANDARMI

Publicaţiune

Se publică spre cunoştinţa generală că Regimentul 4 Jandarmi ţine licitaţie publică cu oferte închise în ziua de 18 August 1927, ora 10 în localul Regimentului, strada Smeu No. 3 Iaşi, pentru aprovizionarea a 61 vagoane ovăz, necesar hranei animalelor pe exerciţiul 1927 | 1928.

Licitaţiunea se va ţine în conformitate cu art. 72—83 din legea Contabilităţei Publice.

Ofertanţii vor depune odată cu ofertele şi garanţia de 10 la sută asupra valoarei din ofertă.

Garanţia va fi în recipisa Casei de Depuneri şi Consemnaţiuni, efecte garantate de Stat, sau în numerar.

Garanţii de bănci nu se primesc.

Supra oferte nu sunt admise.

Condiţiunile ce trebuiesc să îndeplinească furnitura, sunt prevăzute în caetul de sarcini, care se poate vedea zilnic la sediul Regimentului.

Comandantul Reg. 4 Jandarmi

Colonel, *Bălănescu*

No. 8905 — 1927 Iulie 32

Spre ştiinţa tuturora

facem cunoscut că în

str. Vasile Conta No. 7

proprietatea D-lui

Căpitan Alex. Ionak s'a redeschis

Restaurantul

renovat în condiţiunile cele mai moderne ca acurateţă şi cu preţuri cât se poate de reduse.

Se caută la acest restaurant un vânzător cu garanţie.

DENTISTUL

Fr. Grünberg

după o practică îndelungată şi-a deschis institutul dentar

Strada Cuza Vodă No. 1

(vis-a-vis de Farmacia Jelea Halta Sărărie)

Execută toate lucrările de proteză şi chirurgie dentară

Preţuri moderate

Consult. 9—1 şi 3—7

SE CAUTA un băiat harnic pentru încasări şi un agent contra salar bun la Soc. „Ajutorul Nostru" str. Cuza-Vodă 71

*

OCAZIONAL SE VÂND:

1) Lână ţigae pentru covoare albă şi vopsită.
2) Un covor persan
3) 2 benocle Zeiss şi Göertz
4) Un ceas de salon, antic
5) Una bicicletă şi diferite lucruri de valoare.
6) 1 Oglindă fină 2 m. 10 pe 1 m. bună pentru frizerie.

Se primesc spre vânzare sau în gaj bijuterii, antichităţi, covoare persane, etc.

*

Dactilografie se poate învăţa bine în timp de o lună. Se copiază acte în str. Cuza Vodă 71

Dr. H. Wechsler

Boli interne, Genito-urinare Sifilis

DIATERMIE

pentru boli urinare, boli de femei, reumatism, nevralgii, migrenă, gută, diabet, boli de stomach etc

Consult: 8-11 a. m. 2-8 p. m.

IAŞI, str. Armeană 4

Elevi la învăţătura tipografiei se caută la Tipografia H. Goldner.

INFORMAŢII

x *Rugăciuni pentru Rege.* — Duminică 24 Iulie ora 10 a. m. la Sinagoga Mare din Podul Roş, în prezenţa d-lor Held şi Mendelovici delegaţi ai comitetului şi unei asistenţe numeroase, s'au oficiat rugăciuni pentru odihna sufletului mult regretatului Rege, consolidarea Dinastiei şi bunul mers al Regenţei şi Guvernului.

D-l Rabin Marcu Ianover a ţinut o predică ocazională despre marele doliu suferit de tot poporul, fără deosebire de naţionalitate, relevând domnia regelui dispărut care se evidenţiază prin marile reforme sociale, între care şi emanciparea evreilor, săvârşite în timpul domniei M. S.—Mulţimea a plecat foarte impresionată.

— Un impresionant serviciu religios s'a oficiat şi la Sinagoga-Mare din Tg. Cucului. In faţa unui numuros public a elevilor şcolii Talmud-Tora şi a Şcolii de Meserii „Weinrauch". Cantorul Gall a înălţat rugăciuni pentru odihna sufletelor răposaţilor Suverani Carol I şi Ferdinand I şi apoi s'a cetit rugăciuni pentru proslăvirea Regelui Mihai I şi a întregei Dinastii.

Rugăciunile au fost ascultate de public cu mare pietate şi adâncă smerenie.

Sâmbătă 23 crt. s'a oficiat la Sinagoga „Croitorii" din Mahalaua Broscăriei No. 22, de către Cantorul Solomon Kassvan profesor, un serviciu divin pentru sufletul defunctului Mare Rege Ferdinand; precum şi o rugăciune pentru viaţa şi mărirea noului Rege Mihai I.

Cu această ocazi d, Kassvan a rostit o cuvântare mişcătoare.

x Să eanul on Reveanu din com. Floreşti-Soroca, a dispărut zilele trecute de acasă fără a i se fi putut da de urmă.

Se crede că dispărutul s'ar fi sinucis.

x In piaţa Halei au fost arestaţi cunoscutul pungaş de buzunare Const. Piucovscăi din str. Prăpastiei 6, şi Tolici Vas. din Păeşti-Tutova găsit fără acte, Th. Gaşcă din Roman, a fost deasemenea arestat pe str. Conta, fiind găsit fără acte.

PIERDUT chitanţa de salar pe lunile Iulie şi August 1927, în valoare de lei 8628.— pe numele subsemnatului.

O declar nulă şi fără valoare în mâinile oricui s'ar găsi.

CONSTANTIN POPA

Invăţător, Mogoşeşti

PIERDUT buletinul de înscriere în biroul populaţiei, eliberat de Comisia I-a.

Il declar nul şi fără valoare în mâinile oricui s'ar găsi.

MEIR LEIB DORFMAN

str. Ştefan cel Mare 40

PIERZÂND biletul de identitate eliberat de Primăria Comunei Vadraşeov Jud. Soroca.

Il declar nul şi fără valoare în mâinile oricui s'ar găsi.

USER GRINBERG

DE PREDAT imediat din cauza plecărei, prăvălie în centru, str. Cuza Vodă. — Adresaţi G. Patricios, strada Petru Rareş 8.

EFTIN vând două şifoniere noi şi predau două camere în strada Tataraşi 64.

TANAR PREZENTABIL având cunoştinţe de birou, caut post la orice. — A se adresa la ziar sub I. S.

OCAZIUNE dormitor, sufragerie şi alte obiecte casnice de vânzare str. Lăpuşneanu 6 etajul I, vizibil de la 9—1 a. m.

OM DE SERVICIU cu femee se caută la o Instituţie Bancară. A se adresa la ziar sub S. M.

DE INCHIRIAT apartament 4 camere, antreu, bucătărie.

Caut asociat pentru exploatarea a 270 hectare pământ, Jud. Iaşi, total sau parţial, câte 90 hectare. — Adresa la ziar.

AVOCAT

V. CIREŞ

Str. I. C. Brătianu 49

Noi cazuri de febră tifoidă

Primăria Iaşi să-şi facă datoria!

Astăzi s'au declarat alte trei cazuri de febră tifoidă şi anume: unul în str. Podul de Piatră 11, altul în str. Cuza Vodă 71 şi al treilea în Mahalaua Broscăriei 11

Deasemenea s'a mai semnalat şi un caz suspect în str. Palat.

D. dr. C. Tănăsescu, medicul şef al oraşului a dispus imediata izolare a celor trei bolnavi.

*

Serviciul Sanitar a trimis astăzi Primăriei, memoriul hotărât de Consiliul de Higienă al oraşului, cu privire la măsurile ce trebuesc luate de comună, cât mai neîntârziat, pentru a opri întinderea epidemiei de febră, care ameninţă a lua proporţii.

Totodată medicul şef al oraşului, a mai înaintat Primăriei, două publicaţii: una privitoare la străzile contaminate şi a doua la vaccinarea populaţiei contra tifosului.

*

Memoriul hotărât de Consiliul de Higienă va fi trimis astăzi şi Ministerelor de Interne şi Sănătăţii.

Dealtfel se şi impune o intervenţie grabnică din partea ministerilor, pentru a scăpa Iaşul de primejdia ce-l ameninţă pe zi ce trece mai puternic,

Flagelul tifosului se întinde; cazuri noi se declară pe fiecare zi în timp ce personalul serviciului sanitar, ameninţată cu părăsirea serviciului, din cauză că primăria rămâne în urmă cu achitarea salariilor.

Toată răspunderea o poartă Primăria, care are datoria de a lua măsurile cerute de serviciul sanitar.

L. PAUL

Preţul pachetelor mici de

Pyramidon

tablete originale Meister-Lucius

este atât de convenabil, încât şi persoanele lipsite de mijloace îşi pot procura, şi se pot folosi de acest renumit remediu contra durerilor.

Rugăciune pentru marele Rege Ferdinand

Predica rostită de d. Rabin Dr. Thenen la Te-Deumul de la Templul Neuschotz:

După slujba religioasă oficiată ieri la templul Neuschotz, d. rabin dr. Thenen a rostit următoarele mişcătoare cuvinte:

Intristată şi prea îndurerată Adunare!

Intotdeauna, când lăuntrul nostru e străbătut de valuri de nelinişte, vine regescul cântăreţ al psalmilor şi ne vorbeste din inimă, ca o călăuză luminătoare in întunericimea dinaintea ochiului nostru înlăcrimat. Şi iată o voce se aude din clocotul sufletului nostru, un plânset amar.

O ţară plânge pe Regele ei iubit; un popor,—podoaba străluciri sale. Şi auzim: „Daţi-vă seamă de cetate, înălţaţi palaturile ei, ca să aveţi ce povesti urmaşilor; căci Domnul Dumnezeul nostru, Eternul, ne va conduce peste moarte la veşnicie"

O cetate, tare şi de necucerit, ocrotind eroic un popor şi o ţară; o cetate, puternică prin cultura superioară, cu palate mari şi frumoase, prin calităţi alese de o noblеţă adevărat regească — a fost Acel mare dispărut, al cărui suflet a plăcut Domnului şi L-a luat din mijlocul nostru — sufletul marelui şi viteazului Rege Ferdinand I.

Daţi-vă bine seama de cetate voi noroadele acestei ţări, preamăriţi palatele ei, ca să aveţi ce povesti urmaşilor; căci mai presul de moarte. Domnul Dumnezeul nostru îl va conduce la veşnicie.

Ferdinand I, din îndepărtare ne-a venit Şoaptele ademinătoare ale Dunărei au chemat şi au atras acest neam de vulturi cu inar parea lor uriaşă cu avântul lor zburător spre culmile înălţimei din viaţa unei ţări. Ferdinand I, din îndepărtare a venit; dar a venit ca să nu se mai despartă de noi niciodată.

El şi-a zidit o cetate cu palate în inima noastră.

Acolo stă şi va sta El veşnic ca legendarul Rege Barbarossa, clipind mereu din ochi, arătându-ne prin pilda vie şi trainică a vieţii cum a înţeles El şi cum trebue să înţelegem şi noi a iubi o ţară şi un neam: prin sufer nţi, răbdare, lupte şi izbânzi, şi prin bunătate nelimitată şi necondiţionată al căror fir de legătură era la Dânsul datoria supremă de Rege, datoria supremă de Om.

Valurile istoriei au întotdeauna particularitatea, că prin surprindere, prin nebănuială scot la iveală oameni şi suflete mari. In ajunul Domniei Sale încă nebănuit, că este hotărât a duce poporul său la luptă, el declară pe urmă războiu duşmanului exaltă duhul invincibil mi lenar al românismului la o întâlnire vitejească pe câmpul de bătălie.

Nenumărate sunt dovezile de cea mai pură concepţie de dreptate, ce acest suflet de Rege le-a dat în timpul Domniei Sale. Dar mai cu seamă am avut noi prilejul să ne bucurăm în repetate rânduri şi în momente de neuitat de prea pronunţatul Său simţ de dreptate prin care era privit de noi ca adevăratul Uns al Domnului pe pământ, căruia *cea mai înaltă noţiune este dreptatea.*

Aşa cum ţăranul român nu poate să uite în veci, că Regele Ferdinand i-a dat pământ; tot aşa nu va uita niciodată evreul român, că sub Domnia Regelui Ferdinand a căpătat drepturile politice, în sfârşit mântuit de o stare inferioară. Dar peste tot a tronat în inima Sa de Rege o bunătate omenească fără margini, înţelegătoare şi eriătoare. *Mare în pace şi puternic în aducerea la îndeplinire a visului milenar al ţării,* El a privit cu ocrotire şi îngăduire peste toţi credincioşii Lui supuşi.

Şi acuma—dărămat-e acest castel, pustiite sunt palaturile Sale. Daţi-vă bine seamă de cetate; înălţaţi, preamăriţi palatele ei, ca să aveţi ce povesti urmaşilor; căci peste aceste momente de moarte, Domnul Dumnezeul nostru, Eternul, îl conduce la vecinicie, unde se va odihni deapururea, slobozit de lanţurile de chin ale unei vieţi pământeşti. Şi un fir nevăzut, dar simţit prin bătaia inimei a 18 milioane locuitori, va lega sufletul Său cu sufletul nostru, celor vii, în eternă şi neuitată amintire de cea mai venerată admiraţie.

Şi acuma să ne sculăm şi să ne rugăm: O Doamne, dă-ţi seamă de cetate; înalţă până la Tronul Tău divin palatele ei. Primeşte, o Doamne, cu bunavoinţă cerească, sufletul neprihănit ale Regelui Ferdinand I. Odihneasă-se în pace. Şi întinde, o Doamne, aripele Tale ocrotitoare peste ţara aceasta şi însuflă un *singur gând şi o singură simţire* tuturor fiilor ei spre liniştea şi fericirea ţării şi a tuturor iubitorilor de pace. Amin".

Pătania unor biciclişti

Botoşani 25. — Aseară tinerii Lazario, Leizerovici, Weighenfeld şi B. Segall, venind cu bicicletele dela Bucecea, în dreptul satului Bucoroi, au fost atacaţi de câţiva săteni şi bătuţi. Li s'au stărâmat şi bicicletele.

Unul din ei Weighenfeld, fiind grav maltratat a fost internat la spital.

INFORMAŢII

x *Se aşteaptă ca în cursul acestei săptămâni să se producă dizolvarea Consiliului Camerei de Comerţ instituindu-se o comisie interimară sub preşedinţia d-lui I. Botez.*

x Ministerul de interne a dat un ordin tuturor Prefecturilor pentru a se lua măsuri ca jocurile de noroc din staţiunile climaterice şi balneare, să fie interzise cu desăvârşire.

ULTIMA ORA

SCENE IMPRESIONANTE

LA CURTEA DE ARGEŞ

la inhumarea Regelui Ferdinand

Bucureşti 25.— Ieri au avut loc funeraliile marelui rege Ferdinand. Trista solemnitate a decurs conform programului anunţat.

In mijlocul a zeci de mii de oameni, cortegiul funebru a străbătut străzile Capitalei până în gara de Nord, de unde trenul mortuar a plecat la Curtea de Argeş.

*

S'a socotit la peste 40,000 numărul persoanelor sosite la Curtea de Argeş pentru a saluta ultima dată pe marele rege.

S'au remarcat săteni din toate unghiurile ţării, în hainele lor pitoreşti, în mîni cu buchete de busuioc şi rozmarin pentru a le presăra pe mormînt. Au venit şi veterani bătrîni cu decoraţii dela Cuza-Vodă.

Pe străzile unde a trecut cortegiul în Curtea de Argeş, s'a închiriat cu câte 1000 şi 1500 lei locul la ferestre şi balcoane.

*

In mânăstire, sicriul a fost aşezat pe criptă. In timpul slujbei religioase s'au petrecut scene dramatice care au impresionat profund asistenţa.

La un moment dat, M. S. Regina Maria a căzut în genunchi, zguduită de plâns; s'a aplecat pe sicriu şi a lipit buzele de lemnul capacului.

Regina Mărioara a căzut şi ea în genunchi, îmbrăţişându-şi şi mama şi plângând împreună.

Regina Elisabeta, prinţesele Elena şi Ileana prinţul Nicolae, au îngenunchiat de asemenea în faţa sicriului; acelaş gest de profundă îndurerare au făcut Regenţii, miniştrii şi ceilalţi asistenţi, rugându-se pentru veşnica odihnă a marelui defunct.

*

După înhumare, s'a încheiat un act oficial despre aceasta, semnat de d-nii Stelian Popescu, ministrul justiţiei, Ionel Brătianu preşedintele consiliului, Hiotu ministrul palatului, Al. Lapedatu ministrul cultelor şi Popescu-Necşşti secretar general la justiţie.

In cursul serei, participanţii s'au înapoiat la Bucureşti, cu trenuri speciale.

MARIA DR. GAVRILESCU

Aceasă a încetat din viaţă, în urma unei lungi suferinţe, în vârstă de aproape 60 de ani, Maria dr. Gavrilescu, femee ale cărei merite au ridicat-o la ranguri înalte. Membră a mai multor societăţi de binefacere, talentată poetă, Maria Gavrilescu a ştiut să se impue în viaţă.

Maria Gavrilescu s'a devotat operilor de binefacere, obţinând cele meritatele distincţii:

Crucea de răsboiu, Meritul sanitar şi alte medalii şi decoraţiuni.

Maria Gavrilescu a fost prima consiliere comunală din ţară.

In 1913 ea a lucrat la organizarea societăţi pentru asistenţa medicală; curând a devenit directoarea spitalului Crucea Roşie, membră în societăţile „Pâinea săracilor", „Azilul de bătrâni" şi „Cercul gospodinelor".

In 1916 Maria Gavrilescu a lucrat cot la cot cu regina Elisabeta a Greciei, în spitalul de războiu dela Liceul Naţional, la îngrijirea răniţilor din marele războiu.

*

Ca scriitoare Maria Gavrilescu s'a impus în literatură prin delicateţea lirismului din versurile ei. A publicat mai multe volume: „Numai lacrimi", „Impărăteasa sufletului nostru" şi altele.

Poetă idealistă, Maria Gavrilescu, a cântat şi prevestit în poemul „Impărăteasa sufletului nostru", întregirea neamului.

Pentru acest poem, scris în 1916 pentru M. S. Regina Maria, poeta Maria Gavrilescu a fost felicitată de însăşi Regina.

Colaboratoare la revistele „Arhiva" şi „Cultura Românească", la „Opinia" şi alte ziare, rândurile scrise de Maria Gavrilescu erau mult gustate şi apreciate.

Teancul de manuscrise inedit rămas pe urmele poetei Maria Gavrilescu, vor arăta mai târziu valoarea reală a delicatei poete ieşene.

x La explozia unei granate lângă Erbiceni—despre care anunţăm în altă parte a ziarului —au fost mai grav răniţi băeţii Ion şi Tanasă Ciuc care au cîte o mînă ruptă.

x ALEGERI COMUNALE.— In comunile Prisacani, Bucium, Schitul Ducăi şi Pocreaca, pentru alegerile comunale care trebuiau să aibă loc în luna August, au candidat numai liberalii. Cum termenul de depunere a listelor de candidaţi a expirat, alegerile în aceste comune nu se vor mai ţine, iar listele liberale vor fi declarate alese

ECOURI

— Dl. *Dr. V. Cerchez* consultă, tratează şi operează bolile de ochi cu cele mai noi şi curative metode *electro coagulaţiune, diatermie, efluviaţiune*, tot timpul vacanţei, în str Lăpuşneanu 31 de la 1—4 p. m.

— *Câţiva studenţi* au înfiinţat un curs preparator pentru examene particulare, de admitere, de corigenţă, la toate secţiile: modern, real şi comercial. Condiţiuni extrem de avantajoase.

A se adresa la ziar sub „examen"?

SPECTACOLE

— Reprezentaţia trupei Iluian are loc irevocabil Joi 28 Iulie, 9 ore seara, în Grădina Selecţ la caz de ploae în sala Sidoli.

Puţinele bilete rămase se pot obţine de pe acum la Cassa Teatrului Sidoli.

Doctor A. Dascăl

BOLI de COPII şi INTERNE
BOLI VENERICE
Consult. şi tratament:
11—12 a. m. şi 2—7 p. m.
Iaşi, str. Cuza Vodă 42
(casele Cristofor)
vis-a-vis de Camera de Comerţ

România
Corpul Portăreilor Trib. Iaşi
PUBLICAŢIUNE No. 101
Anul 1927 luna Iulie 19 zile

Se publică spre cunoştinţa generală că conform adresei Jud. Ocol. II Mixt Iaşi sub No. 16415 | 927, se va vinde prin licitaţie publică în ziua de 30 Iulie 1927 ora 10 a. m. averea mobilă sechestrată cu procesul verbal No. 690 | 927 de la Dl. Neculai Vlad la pretenţia Soc. în nume Colectiv „Raiul" avere compusă din: 8 mese mici şi mari şi 10 vase pentru vin de lemn.

Vânzarea se va face la faţa locului din Iaşi strada Tataraşi No. 6, domiciliul debitorilor pe bani gata şi în asistenţa comisarului respectiv.

Preşedinte, Indiscifrabil
Portărel, Indiscifrabil

✝

Maria Dr. Gavrilescu

săvârşită din viaţă Duminică 24 Iulie.

Cei cari au iubit-o, prieteni şi cunoscuţi sânt rugaţi să ia parte la ceremonia funebră ce va avea loc Marţi 26 Iulie la cimitirul Eternitatea din Iaşi.

Cortegiul va pleca din strada Langa 13 la orn 3 p. m.

Tribunalul Jud. Iaşi Secţia III-a
Publicaţie de Vânzare
No. 5400 din 23 Iunie 1927

Tribunalul Iaşi s. III-a, prin Jurnalul No. 5386 | 1927, în urma raportului D-lui Judec Sindic No. 3006 | 1927, a autorizat Corpul Portărcilor Iaşi să facă formele de vânzare prin licitaţie publică a imobilului din Tg. Frumos Jud. Iaşi proprietatea falitului Moise Leib Smilovici din Tg. Frumos Jud. Iaşi în comptul adj d. Colonel Marcu Ionescu a cărui descriere este: un imobil de case situat în Tg. Frumos str. Cuza Vodă No. 141 Jud. Iaşi, compus din două apartamente lipite unul de altul sub acelaş acoperiş a câte 3 camere fiecare apartament, construcţie de cărămidă acoperit cu tablă, iar ca atenanse în curte două locuinţe servind de bucătărie, una şură de scânduri şi două pivniţe sub cese, evaluate de expert la suma de 250.000 lei.

Se încunoştiinţează că vânzarea şi adjudecarea acestui imobil va avea loc în pretorul Trib. Iaşi secţia III-a în ziua de 22 *Septembie 1927*, ora 12 amează începând licitaţia publică de la suma de 283.000lei cu care a fost adjudecată.

Dosar No. 1800 | 92
Preşedinte, M. EŞIANU
Portărel, V. Stănescu

DR. MED.
N. ALEXANDRESCU
Fost medic de spital
Boli interne, de femei, genito-urinare şi sifilis
Str. Lăpuşneanu No. 6, etaj. I
Consult.: 9-12 a. m., 2-4 şi 7-8 p. m.

SE CAUTA achizitori harnic şi pricepuţi, care să cunoască branşa sigurărilor. Salar fix şi Comision. A se adresa la Casa de Schimb M. Hulkiver.

Tribunalul Jud Iaşi, Secţia III-a
PUBLICAŢIE DE VANZARE
No. 5410 din 22 Iunie 1927

D-l Judecător Sindic al Trib. Iaşi, prin raportul No. 2989 | 927 către Dl. Preşedinte al Tribunalului Iaşi, s. III-a, a cerut conform art. 808 cod. com. autorizarea de a se vinde prin licitaţie publică averea imobiliară a falitului Naftule Kiva Rabinovici situată în Iaşi, strada Elena Doamna No. 1 bis.

Tribunalul prin Jurnalul No. 5306 | 927, autorizează ca prin mijlocirea Corpului de Portărei respectivi să se facă toate formele legale cerute de lege pentru a se vinde prin licitaţie publică imobilul din Iaşi, strada Elena Doamna No. 1 bis, proprietatea falitului, a cărui descriere şi cuprindere conform raportului de expertiză aflat la dosarul Tribunalului Iaşi s. III-a No. 691 | 1926 este:

Imobilul din Iaşi strada Elena Doamna No. 1 bis, proprietatea falitului Naftule Kiva Rabinovici are 3 faţade: una principală în strada Elena Doamna şi două în altă stradelă şi un pasaj, Corpul principal de clădire situat în stradă, este clădit în două etaje şi subsol, cu aripă zidit în zid de cărămidă, cu pereţii despărţitori, aşezată întreaga clădire pe temelie de piatră. Este acoperit cu tablă galvanizată şi are la parte două încăperi mari la faţă şi 4 încăperi în aripă, evaluate de expert la două milioane opt sute mii lei.

La etaj 8 încăperi, 2 antreturi şi 1 balcon. Destinaţia imobilului este pentru prăvălie la parter şi odăi de locuit, şi la etaj în totul pentru locuinţe. Ograda, adică terenul din împrejurul casei, are o suprafaţă de 270.38 m. p. aproximativ. Licitaţia de la 2.800.000 lei.

Imobilul este ipotecat la Creditul Urban Iaşi, pentru suma de lei 1.200.000. în baza contractului de împrumut înscris la Tribunalul Iaşi s. III-a No. 388 din 30 Iulie 1925 şi pentru suma de lei 200.000 în acelaş Credit, în baza contractului de împrumut înscris la Tribunalul Iaşi secţia III-a la 797 din 18 Decembrie 1925.

Se încunoştiinţează că vânzarea şi adjudecarea acestui imobil, va avea loc în pretorul Tribunalului Iaşi secţia III-a în ziua de 19 Septembrie 1927, ora 12 amează, începându-se licitaţia publică de la suma evaluării expertului, cu facultatea D-lui Judecător Sindic de a o începe şi dela o sumă mai mică sub rezerva omologării Tribunalului.

Dosar No. 691 | 926
Preşedinte, M. EŞIANU
Portărel, V. Stănescu

Un milionar asasinat

în Capitală

Bucureşti 25.—Ieri dimineaţă, un asasinat s'a comis la hotelul Solacoglu din Tg. Moşilor.

Bogătaşul inginer Elie Solacoglu, proprietarul hotelului, a fost găsit zugrumat la biroul său, lângă casa de fier rămasă deschisă. In casetă, toate actele erau răvăşite. Nu s'a observat nici un semn de luptă.

Solacoglu, în etate de 60 ani, era multimilionar, bine cunoscut în lumea comercială.

Poliţia a început cercetări. S'au luat câteva amprente digitale, iar cadavrul a fost transportat la morgă.

UN AUTOBUZ SE RĂSTOARNĂ

1 mort; 8 grav răniţi

Timişoara 25— Autobuzul No. 794 Timişoara, condus de Şandor Petrovici, pe când intra aseară în localitatea Buziaş, s'a răsturnat în şanţ cu 14 călători.

D-na Maria Adam a murit pe loc. Alte 8 persoane au fost grav rănite.

Şandor Petrovici se află în agonie.

Prăbuşirea unui dig la Constanţa

peste cabinele de bae

Constanţa 25. — Ieri s'a prăbuşit peste plaja Duduia un zid de beton înalt de 9 metri şi lung de 10 metri, care consolida malul şi imobilul d-lui Aristide.

Zidul a distrus 35 cabine de bae.

Din fericire, semnele prăbuşirei fiind observate mai dinainte, plaja a fost evacuată la timp şi astfel nu s'a înregistrat nici o victimă omenească.

Incendiu

Arad 25.—50 vagoane grâu recolta trei sate din jud. Arad au fost mistuite de foc, împreună cu două maşini de treer.

Se crede că focul a fost pus.

Un mare proces politic în Ucraina

contra a 12 Social-Democraţi din Georgia

Riga (Ceps).— Din Harkov se anunţă:

In ziua de 20 Iulie a început înaintea tribunalului din Harkov instrucţia în procesul a 12 social-democraţi georgieni acuzaţi de activitate contra-revoluţionară pe teritoriul Ucrainei.

Acest proces atrage atenţia atât opiniei sovietice cât şi a cercurilor social-democrate din străinătate. După actul acuzării aceşti 12 georgieni ar fi lucrat împotriva sovietelor cu sprijinul unei organizaţii de spionaj polonez.

Toţi acuzaţii au fost arestaţi de Administraţia politică de stat G. P. U. In acest proces comuniştii vor să se răzbune pe vechii lor inamici din Georgia.

Se crede că sentinţa va fi atât de crudă ca şi cele anterioare.

Indrăzneaţă tâlhărie în jud. Neamţ

Piatra Neamţ.— Autorităţile au fost înştiinţate de un nou atac banditesc, săvârşit pe şos. Piatra-Neamţ—Pipiring.

Patru bandiţi armaţi cu carabine şi îmbrăcaţi în uniforme militare, au atacat la un colţ al şoselei un convoi cu căruţe.

Toţi sătenii au fost jefuiţi de bani şi alimente.

In urmă, bandiţii au dispărut în pădurea dela margina şoselei.

Accident de automobil lângă Botoşani

Botoşani 25 — Automobilul No. 17 proprietatea d-lui Jean Miclescu, pe când venea de la Călineşti, voind să ocolească o căruţă, a dat într'un pom.

Radiatorul maşinei a fost sfărâmat iar şoferul rănit.

Z.

Persoanele care pleacă la băi, să nu uite să treacă pe la administraţia ziarului „Opinia" pentru a-şi face un abonament pe tot timpul cât vor fi în vacanţă

ORA 3

CONSILIUL DE REGENŢA

STABILIREA MODALITĂŢII ŞI ORELOR DE LUCRU

Bucureşti 25. — Astăzi dimineaţă la ora 10 membrii guvernului s'au întrunit în Consiliu împreună cu Inalta Regenţă, în palatul Regal din Calea Victoriei.

A prezidat A. S. R. Prinţul Nicolae.

S'a stabilit modul cum guvernul va lucra cu Regenta.

S'a fixat orele de lucru ale Regenţei, în fiecare zi de la 10 la 12 jum. a. m. La palatul Regal. Se va destina câte o zi de lucru pentru fiecare Ministru.

Miniştrii vor lucra cu toţi trei regenţii împreună. Dacă însă unul din regenţi nu va putea fi prezent dintr'un motiv sau altul, regenţa va lucra valabil cu doi membri.

Deasemenea dacă în vre'o chestiune există divergenţă de păreri, se pot lua hotărâri valabile prin majoritate de doi regenţi.

*

Miniştrii au pus în curent Inalta Regenţă cu chestiunile care privesc departamentele.

Regenţa a semnat primul mesaj, acel privitor la proectul întocmit de domnu Argetoianu, prin care se abrogă legea Garoflid de înfiinţare a consiliului superior agricol, lege anticonstituţională şi înfiinţată împotriva vederilor consiliului legislativ. Se va repune în vigoare vechea lege de reorganizare a ministerului Agriculturii.

Consiliul s'a terminat la prânz.

Consfătuire naţional-ţărănistă

Astăzi dimineaţă s'a întrunit comitetul executiv al partidului naţional ţărănesc sub preşedinţia d-lui Maniu.

S'a discutat despre cuprinsul declaraţiei pe care d. Maniu o va citi mâne la Cameră şi despre care încă nu s'a comunicat nimic presei.

Proclamaţia Regenţei

In Monitorul Oficial s'a publicat proclamaţia dată de Inaltă Regenţă către ţară.

In proclamaţie se arată că Regenţa e chemată a-şi îndeplini funcţiunea conform Constituţiei, prin voinţa regelui Ferdinand şi în baza legei din 4 Ianuarie 1926.

In orice împrejurări, regenţa va respecta cugetul marelui rege defunct, a lucra în acord cu voinţa obştească, respectînd Constituţia şi legile ţării.

Proclamaţia se termină printr'un apel la solidaritatea naţională.

Cura cu Iod

CEA MAI ACTIVĂ ŞI CU FOLOS

SE FACE CU

PROTOIOD

De vînzare în Farmacii şi Droguerii.

ŞTIRI DIN ŢARĂ ŞI STRĂINATATE

RUGACIUNILE IAŞULUI

PENTRU ODIHNA SUFLETULUI REGELUI FERDINAND

Eri, cu ocazia înmormântărei rămăşiţelor pământeşti, ale Regelui Ferdinand I, s'au oficiat la bisericile tuturor confesiunelor din oraş câte un parastas pentru odihna sufletului marelui Rege.

La catedrala Metropolitană după serviciul divin oficiat de un sobor de preoţi în frunte cu P. S. S. Arhiereu Grigorie Leu Botoşăneanul,—înaltul prelat a ţinut o impresionantă predică arătând marile însuşiri şi patriotismul Regelui. A urmat apoi parastasul.

Părintele Chirică, a preaslăvit memoria Regelui Ferdinand.

La ora 10 dim. în faţa unei mari mulţimi a delegaţilor din partea armatei şi autorităţilor civile, s'a oficiat la *Templul Neuschotz* din strada Cuza Voda un parastas.

După parastas, rabinul dr. Thenen, a ţinut o impresionantă cuvântare, relevând meritele regelui Ferdinand.

S'a mai oficiat un Te-Deum pentru M. S. Regele Mihai şi Inalta Regenţă.

La *Episcopia Catolică* monsegnorul A. Robu, după liturghie, a oficiat rugăciunea pentru morţi, după care a vorbit enoriaşilor comunităţei despre regele Ferdinand I, amintind faptele Lui creştineşt.

La *Biserica Protestantă*, pastorul dr. Klein a oficiat un parastas în memoria Regelui Ferdinand.

*

La toate regimentele, trupele au fost scoase în careuri şi după serviciul divin, comandanţii au vorbit trupei despre faptele vitejeşti ale Regelui Ferdinand I.

*

La toate bisericile din judeţ după serviciul obişnuit s'au oficiat parastasuri pentru memoria Regelui, iar învăţătorii au vorbit despre faptele mari şi eroice ale defunctului Suveran.

La Sinagogi s'au oficiat deasemenea parastase.

Momentul coborârei în criptă, a rămăşiţelor pământeşti ale Acelui care a fost Regele Ferdinand I, a fost anunţat eşenilor prin sunetele clopotelor sirenele fabricelor.

*

Eri dimineaţă, la ora 11 fix; s'a oficiat un serviciu funebru la *Biserica Armeană*.

A asistat un mare număr de enoriaşi în frunte cu D-nii Epitropi: Ariton Iosefian, Ch. Malhasovici şi Gr. G. Ştefanovici.

După terminarea serviciului S. S. Preotul Nersesian a ţinut o cuvântare în limba Armeană şi Română, proslăvind memoria Marelui nostru Rege Ferdinand I.

Explozie

3 COPII RANIŢI

Podul Iloae 25.—Eri Duminică, 3 copii din Erbiceni, în etate 14-16 ani, se jucau pe câmp Găsind o granată şi voind s'o demonteze, aceasta a explodat rănind grav pe tustrei copii.

Victimele au fost internate în spitalul Podul-Iloae.

Pădure incendiată

Bacău.— Din Agăş ni se anunţă că un puternic incendiu a distrus pe o mare întindere, pădurea care mărgineşte izlazul comunal.

S'a stabilit că focul a luat naştere din neglijenţa unui locuitor, care dăduse foc la nişte vreascuri din pădure.

Incercare de sinucidere

a unei d-şoare din Iaşi

Ieri dimineaţă la orele 10 jumătate, o tânără a încercat să-şi pue capăt vieţei, aruncându-se de pe Râpa Galbenă.

Trecătorii au înştiinţat poliţia care a sosit imediat la faţa locului.

D. sub-comisar Ciuceanu de la Comisia I, a dispus trimiterea imediată a sinucigaşei la spitalul Sf. Spiridon, unde a fost internată în secţia d-lui prof. dr. Anghel.

Tânăra a declarat că se numeşte Cornelia Pocloş şi e fiica unui funcţionar din str. Gusti.

Intrebată de ce a comis actul disperat a răspuns că într'un moment de enervare.

La poliţie s'au însemnat cauzele, ca fiind mizeria.

*

D-şoara Cornelia Pocloş are piciorul stâng fracturat şi răni pe spate provocate de cădere.

Starea ei inspiră îngrijorări.

Festivităţi militariste la Moscova

Riga (Ceps).—In 17 Iulie au avut loc pe piaţa Hodânka mari parade militare în legătură cu „Săptămâna apărării". Au luat parte 300 mii persoane, S'au organizat diferite meetinguri la cari au luat cuvântul Uhanov, Enukidze, Voroşilov şi Kolarov. După aceste meetinguri au avut loc solemnităţile predării unui drapel trimis lui Voroşilov din minierii din Donet pentru a fi dăruit cele mai destoinice unităţi militare. Pe străzile oraşului au defilat unităţile armatei roşii din Moscova, elevii şcolii chimico-militare şi societăţile de gimnastică.

Cu prilejul Săptămânei apărării au fost organizate în mai toate oraşele din Rusia lupte chimice şi în multe locuri au fost organizate manevre aviatice.

DOI PERCEPTORI COMUNALI

dispar cu banii publici

Doi perceptori comunali, Mihai Dimitriu şi Vasile Manca, primul de la circumscripţia Chiş căuţi-Hotin, secundul de la circumscripţia Arad-Satul Mare,—socotind că leafa este prea mică în raport cu nevoile lor, au găsit un mijloc pentru a-şi procura sumele necesare; din banii pe care îi mânuiau luau din când în când câte 5-6 mii de lei, după împrejurări.

Dar aceasta n'a mers mult timp, căci traiul prea luxos al celor doi perceptori a dat de bănuit şi ei simţind cele ce se vor întâmpla, au dispărut la vreme.

In adevăr făcându-se cercetări în registrele şi fondurile mânuite s'au găsit lipsuri considerabile de bani.

Mihai Dimitriu a delapidat frumoasa sumă de 286.770 lei; iar Vasile Manea s'a mulţumit cu acea rotundă de 100.000 lei.

Se fac cercetări pentru prinderea perceptorilor.

Doliul la Vatra-Dornei

pentru regele Ferdinand

Vatra-Dornei 25.—Şi aci, doliul este general. Nu trebue uitat că în această staţiune balneară, de astă dată, se găsesc reprezentate toate minorităţile. Şi aceiaşi mare durere îi stăpâneşte pe toţi, de la umilul muncitor evreu până la bogatăşul basarabean sau magnatul ungur.

Tot oraşul e îndoliat. Intâia veste a fost adusă la cunoştinţa populaţiei prin o ediţie specială a ziarului *„Opinia"*,—apărută chiar la Vatra-Dornei.

*

Ziua de Duminică a avut şi aci un caracter cu desăvârşire mişcător. Tot oraşul îndoliat. Pe străzile principale, lumina electrică a fost aprinsă, toate becurile fiind îndoliate. De cu dimineaţă pâlcuri de săteni se'ndreptau spre biserica Naşterea Maicei Domnului, Clopotele bisericelor sunau fără întrerupere.

La ora 11 s'a oficiat un requiem la biserica catedrală, în azistenţa reprezentanţilor autorităţilor, a notabililor şi a unei mari mulţimi. Serviciul religios a fost oficiat de părintele Iliuţă înconjurat de mai mulţi preoţi. Predica emoţionantă a fost rostită de preotul Tutuescu.

Au azistat între alţii, d-nii general Mircescu, fost ministru de război, Rusu subprefect, Forfotă primarul oraşului, Hriţanu directorul şcoalei, Pântea Teleagă, poliţaiul oraşului, Apostoliu controlor financiar etc.

Tot aşa de mişcătoare a fost ceremonia la templul israelit, un locaş frumos cum nu există în Iaşi. Requiemul a fost oficiat de cantorul talentat Iacob Goldman cu o mare duioşie. Predica a fost rostită de rabinul Margosches.

A mai rostit o cuvântare înimoasă d. avocat Cernăuţeanu din Bucureşti.

Au azistat toate notabilităţile oraşului.

Tot la ora 11, s'a oficiat un requiem la biserica catolică, într'o identică reculegere.

*

Grupul de ieşeni, a luat parte la tustrele solemnităţi. Astfel la biserica ortodoxă, au azistat d-nii Cilibidache, Lucian Roiu, Marcopol, Ciolan, Popovici, fost perceptor, Mihai Ciudin, avocat Xenopol, împreună cu doamnele.

La templul israelit, am remarcat, d-na şi d. dr. Ochs, d-na şi d. Iacob Hirschensohn, d-na şi d. Nagler, d-na şi d. Cosmovici, d-nii Aronovici, I. Gheltzer, etc.

La biserica catolică, a luat parte, între alţi, d-na şi d. dr. Conia.

DAN

Propaganda Sovietică în Austria

Berlin (Ceps) — Organizaţia sovietică MOPR (asociaţia muncitorească internaţională de ajutor) a trimis în Austria 1000 dolari pentru ajutorarea muncitorilor. In acelaş timp muncitorii din fabricile sovietice au fost invitaţi să trimită un ajutor material lucrătorilor din Austria.

Alte condamnări la moarte în Rusia

Riga (Ceps)— La Minsk tribunalul regional a condamnat la moarte pe Sazanovici acuzat de spionaj în favoarea Poloniei. In actul de acuzare se indică că Sazanovici ar fi furnizat ştiri ştiri asupra armatei roşii, organelor poloneze de recunoaştere.

x ACCIDENTE. — Tânărul Isac I, din strada Lăpuşneanu, plimbându-se cu bicicleta pe strada Ştefan cel Mare, a dat peste d-na Ghizela Leibovici, rănind-o.

Tânărul a fost condus la secţie.

— Ionaş Leibovici, depozitar de vin, încercând eri automobilul său, a dat peste d. Iz. Marcu din str. Armenime, lovindu-l la cap.

Rănitul a fost pansat la spitalul Izraeliţ.

Servicii religioase la Roman

în memoria Regelui

Roman 25.— In prezenţa autorităţilor civile în frunte cu d. prefect Ştefan Teodorescu, a autorităţilor militare în frunte cu d. general Neculcea şi a unui public numeros s'a proslăvit memoria Regelui Ferdinand I. Toate trupele din garnizoană au format un careu în mijlocul căruia a luat loc clerul în frunte cu arhiereul Ilarion Mircea, care a oficiat un serviciu religios.

După terminarea prohodului, preotul Popescu a ţinut o emoţionantă predică, iar d. general Neculcea, adresîndu-se trupelor a făcut un istoric al faptelor marelui dispărut.

După amasă la ora 4 comunitatea israelită a organizat un tedeum la sinagoga centrală. Serviciul religios a fost oficiat de cantorul Kivilievici, după care d. prof. Herş Rivenson a ţinut o mişcătoare cuvântare, care a înduioşat până la lacrimi toată asistenţa.

Filoreanu

INFORMAŢII

x *De astăzi Luni reîncep toate spectacolele şi se ridică toate restricţiile ce fuseseră aplicate cu prilejul doliului naţional.*

x Din cauza unei locomotive care a deraiat aseară la eşirea din staţia Bârnova, toate trenurile spre Bucureşti au avut întârzieri.

x Apele Prutului au înghiţit eri pe fetele Maria Horia din Ungheni de 17 ani, şi Florica Creţu din Iaşi de 21 ani — care au făcut imprudenţa să se scalde, în apropierea podului dela Ungheni.

x D. N. D. Cocea a făcut contestaţie la executarea hotărârei tribunalului de Constanţa, prin care fusese condamnat la o lună închisoare.

D. Coc a se află în libertate.

x Aflăm că d-lui profesor Emil Diaconescu i s-a propus postul de inspector şef al regiunei şcolare locale.

Actualul şef-inspector d. N. Popeia este vorba să fie numit inspector general, ca o recompensă pentru deosebita şi apreciata sa activitate şcolară şi publicistică.

x *Naşterea unui monstru.*— La spitalul Maternitatea a fost internată zilele trecute femeia Maria Dragoş din Dorohoi.

Eri femeea a născut un monstru; un copil de gura căruia atârna un tub. De tub atârnau toate organele unui alt copil.

Monstrul a fost născut mort. Mama e sănătoasă. Acest caz —este unicul cunoscut în analele ştiinţifice.

x *Arestat pentru răspândire de zvonuri false.* — Agenţii poliţiei au arestat pe I. Macovescu, muncitor din str. Plăcerilor, pentru că a răspândit zvonuri false despre ultimele evenimente.

x Pe când săteanul Costache Olteanu din com. Tomeşti (Iaşi) se întorcea din Iaşi, mergând spre casă, un drumeţ l-a rugat să-l ia în căruţă.

Pe drum acesta e încetat din viaţă. Identitatea nu i-a putut fi stabilită.

x *Pentru monumentul lui G. G. Mârzescu.*— Până în prezent în jud. Iaşi s'a colectat pentru monumentul regretatului G. G Mârzescu, suma de 3,601 lei. Aceasta numai în 12 comune.

x *Explozie* — Eri dim. pe când mai mulţi lucrători de la fabrica de sifoane Adelsberg din str. Sft. Lazăr 43, umblau cu un tub de acid carbonic, tubul a a exploadat.

Din fericire nu s'a înregistrat nici un accident de de persoane.

x Subcomisarul V. Mihociu din Turtucaia, a fost mutat la a sa cerere la Prefectura judeţului Iaşi, şi detaşat la Brigada de urmărire.

x Săteanul Th. Argeanu din Prisacariu, a reclamat că lăsând în Tg. Cucului în dreptul farmaciei Jelea, o căruţă cu 2 cai, şi întorcându-se peste puţin a constat că hoţii i-au furat caii cu căruţă cu tot.

Ziarul „Opinia" face abonamente lunare, pentru orice staţiune balneară sau climaterică. Costul unui abonament este de lei 100.

„SPIRITIST"

Prezicător SĂVESCU

Strada **ALBINEŢI** No. 37 la vale de Biserică Singurul este în **ROMANIA**

PREZICATOR BREVETAT de Minister la 12 Iulie 1927 cu No. 14263 — dar fără a-şi face — reclamă mare —

Incepând acum o nouă *„invenţie"* în calculul „CIFRELOR" prezice, orice afaceri serioase la persoane serioase descoperă orice mistere sufleteşti din viaţă şi dă toate lămuririle necesare pentru orice interes, sufleteşte, căsătorii, boale orice fel, comerciale, furturi, atât cât e posibil desigur.

Dă lecţii de sugestiune şi magnetismul—face magnetismul pentru vindecarea boalelor de nervi, anemie, dureri de cap, gânduri fixe, energie, boala dragostei (iubiri fatale) şi deprinderi rele, linişte în căsătorie etc.

Discreţie sigură. Toată ţara prin scris. Consult. 9—12 şi 2—7½ Duminică până la 4 după masă.

DOCTORUL

R. Damsker

Str. Cismăriei 17

(Piaţa Halei)

Consultă zilnic:

MEDICINĂ INTERNA

Genito-Urinare, Sifilis

DOCTOR IN MEDICINA

M. WECHSLER

Specializat în Franţa în

ARTA DENTARĂ

Boli de gură şi de dinţi

Consult. 9-12 şi 2-7 p. m.

IAŞI, Str. Ştefan cel Mare 13

Casele Leon Mayer

DOCTOR

L. HEITEL

MAMOŞ

De la clinicile din Berlin, Viena Frankfurt

Boli de femei şi naşteri

Str. Săulescu 2 (alături de Biserica Talpărari)

Consultaţiuni 3—6 p. m.

Pentru săraci gratis zilnic.

DOCTORUL

B. Boris Sverdlic

Specializat în boli de

COPII ŞI SUGACI

Str. I. C. Brătianu No. 54

(Alăturea de farmacia Hertzenberg „Regina Maria")

Consultaţii 2-5 p. m.

Dr. Jacques Goldner

Şef de lucrări la Facultatea de Medicină

Boli interne, Boli de copii

Iaşi, — strada Mârzescu 17

cons. 2—4 p. m.

H. GHERNER

avocat

Birou de Notariat

s'a mutat în

str. Elena Doamna 26

colţ cu str. Anast. Panu

(casele Brumer)

Cons. 7½-9 a. m. şi 7-9 p. m.

In preajma dizolvărei Consiliului Municipal

D. Inspector Tomescu, care a făcut ancheta de la primăria Iaşi, va înainta astăzi Ministrului de Interne, raportul amănunţit asupra celor constatate la comună.

Consiliul Superior Administrativ va cerceta Mercuri situaţia de la primăria Iaşi, avizând la dizolvarea Consiliului, fapcare se va produce chiar în cursul acestei săptămâni.

Decretul de dizolvare urmează a fi semnat de Inalta Regenţă.

Probabil că Sâmbătă va avea loc instalarea unei comisii interimare.

Situaţia şcolară la Huşi

Perspective de viitor— Activitatea şcoalei comerciale

Huşi 25.— In ultimii ani starea culturală a Huşului a devenit prosperă. Şcoalele s'au înmulţit şi implicit şi membrii corpului profesoral.

Faţă cu situaţia din trecut (înainte de războiu oraşul n'avea decât un gimnaziu de curs inferior) şi comparativ cu alte capitale de judeţ cu aceiaş populaţie, Huşul este în plin progres.

Actualmente fiinţează aci 3 grădini de copii, două orfelinate, un cămin al copiilor funcţionarilor financiari, 9 şcoli primare, 6 secundare şi 3 de specialităţi.

Aceste însumează un număr impunător de frecventatori. Absolvenţii şcoalelor se cifrează anual la câte-va sute ceiace apropie oraşul nostru de localităţile culturale importante.

*

O şcoală care nu e întemeiată de mult şi care răspunde unei necesităţi de primul ordin este acea comercială.

Cu apropiatul an şcolar păşeşte în al patrulea an de existenţă şi după felul cum e acum condusă se poate spune, cu drept cuvânt, că realizează foarte bine scopul urmărit.

Actualul director d. T. Racoviţă, un profesor de o reală valoare, a înţeles să închine şcoalei tot entuziasmul şi toată râvna de care e capabil.

Pătruns de o lungă înţelegere a nevoilor şcolare, mânat de dorinţa de a menţine printre elevi un permanent interes pentru cursuri şi condus de un spirit ce ridică aceste cursuri la un nivel superior, se poate spune că d. Racoviţă merită cu prisosinţă locul pe care-l ocupă.

Prin intervenţia D-sale scoala a căpătat un local propriu care va fi amenajat după trebuinţele moderne a unei şcoli comerciale Noul local, fost proprietatea D-nei Constantinescu, se află situat în spatele teatrului comunal într'o poziţiune retrasă şi sănătoasă a oraşului şi creiază străzii Ghica Vodă o frumoasă perspectivă.

LEONTIN

Dacă plecaţi la băi, abonaţi-vă la „Opinia".

In chestiunea planului de sistematizarea oraşului

(Continuare din pag. I-a)

Brătianu şi Spitalul Sf. Spiridon pentru a se creia un ansamblu armonic, necesar scopului unitar al acestor aşezăminte.

Suprafaţa de expropriat ar fi de 9220 m. p. care socotită cu 800 lei metrul patrat ar reprezenta o valoare de 7.376.000 lei; iar suprafaţa clădită apreciată la 5000 m. p. s'ar putea socoti în mediu cu 4500 lei metrul patrat, pentrucă cea mai mare parte din construcţiuni sunt vechi, insalubre şi nu au decât parter, afară de câteva. Valoarea construcţiilor s'ar ridica deci la 22.500.000 lei. Exproprierea s'ar putea face deci cu o sumă de circa 30 milioane.

Noi socotim această expropriere ca necesară şi posibilă pentrucă asemenea operaţiuni s'au făcut în condiţiuni cu mult mai grele pentru Universitatea şi pentru liceele Şincai, Cantemir, Spiru Haret şi Mihai Viteazul din Bucureşti.

O sforţare de bunăvoinţă din partea cârmuitorilor de la Bucureşti *şi pentru înfrumuseţarea Iaşului* se poate obţine cu uşurinţă când atâţia inbitori ai lui îl reprezintă cu autoritate acolo.

Acesta ar fi al doilea pas important cu care s'ar deschide drumul spre un plan de sistematizare al oraşului.

Ing. I. Andriescu-Cale

Biblioteca Universităţii Loco

VUL XXIII No. 3 LEI EXEMPLARUL MERCURI 27 IULIE 1927

ABONAMENTE
Lei 1000 pe un an
„ 500 . . „ 6 luni
„ 300 . . . „ 3 luni

OPINIA

ZIAR POLITIC COTIDIAN

ANUNCIURI
se primesc la toate
Agenţiile de Publicitate
şi la
Administraţia ziarului
Iaşi—Str. Gh. Mârzescu 17

FUNERALIILE REGELUI FERDINAND

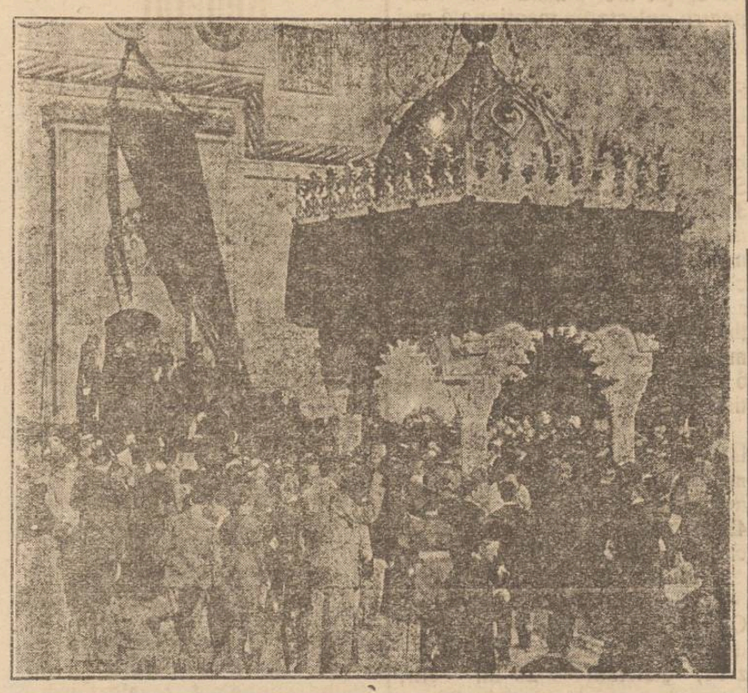

Intrarea cortegiului în incinta mânăstirei Curtea de Argeş.

INCORPORAREA AUSTRIEI LA GERMANIA

Tratatul de la St. Germain, din punct de vedere juridic, poate fi considerat ca un act printre ale cărui efecte obligatorii este crearea Republicei Federative Austriace. Dacă această Republică, în adevăr, este supusă la plata unor despăgubiri de război, dacă, pe de altă parte, ei *şi numai ei* i se datoreşte plata bunurilor publice rămase în teritoriile dobândite de Statele ce au alipit provincii ale fostului Imperiu habsburgic, totuşi Austria actuală este formată în virtutea principiului wilsonian a naţionalităţilor şi trebue privită, întocmai ca Ceco-Slovachia de pildă, ca unul din Statele succesorale ale Dublei Monarhii.

Ea există prin consimţimântul semnatarilor tratatului de la St. Germain, tratat care ciopârţeşte un Imperiu Austro-Ungar şi creiază o Federaţie austriacă printre alte State.

Nu este deci de mirare, după ce populaţiile din jurul Vienei şi din Tirol au uzat odată de dreptul de autodeterminare, grupându-se într'o republică independentă, ca părţile contractante de la St. Germain să privească cu răceală şi cu ostilitate chiar cum aceleaşi populaţii înţeleg să uzeze din nou din voinţa lor, de data asta într'un sens cu totul altul, sens care constitue o gravă infracţiune — cea mai gravă desigur — a tratatului de la St. Germain, fiindcă principalul semnatar ar dispare contopit în conglomeratul Reichului.

Totuşi, situaţia este, în fapt, de aşa natură că nici o Putere Europeană nu va interveni cu forţa în cazul că Austria s'ar alipi de Germania.

Şi aşa stând lucrurile, adică orice presiune exterioară fiind exclusă, se poate prevede că alipirea nu va mai găsi în curând nici un obstacol.

Toate semnele premergătoare există pentru un observator atent: armata austriacă a căpătat de curând o organizare şi reglemente identice cu cele ale armatei germane; industriaşii ambilor ţări au făcut carteluri; taxele poştale, telefonice şi telegrafice între Viena şi Berlin sunt socotite după tariful intern; şi, cea ce este şi mai caracteristic, înregistrăm o înţelegere vamală care într'o bună zi se poate transforma într'un „Zollverein» analog aceluia pe care Germania l'a înfiinţat înainte de 1871 pentru Statuleţele din care era compusă. In fine, cultura germană exercită o atracţie din ce în ce mai puternică; iar universitarii, scriitorii şi oamenii de ştiinţă austriaci au lasat ca organizaţiile lor să fuzioneze cu cele germane.

Evenimentele din urmă petrecute la Viena nu pot decât să precipite lucrurile. De o bună bucată de timp deja muncitorimea socotea să înlăture regimul conservator al lui Seipel şi ea nu poate decât să persiste acum, mai mult ca nici odată, în dorinţa sa; iar burghezia vieneză se simte azi, mai mult ca eri, prada unu consiliu municipal aproape bolşevic care a pactizat cu revoluţia în timpul ultimilor tulburări; unii şi alţii speră o îmbunătăţire a situaţiei, o liniştire a luptelor de clasă dintr'o schimbare de regim ce le-ar fi oferită de o alipire la Germania.

Alipirea este deci o chestie de timp — de timp foarte scurt — şi opinia publică europeană nu trebue să se lase surprinsă nepregătită de un eveniment iminent.

In ce ne priveşte pe noi, eventualitatea înaintărei Germaniei până la fruntariile Ungariei n'are de ce să ne supere, şi nici să ne tulbure; nici noi şi nici celelalte state ale Micei Înţelegeri nu ne putem socoti în stare de duşmănie permanentă cu „Reichul". Făcând deci toate rezervele în ce priveşte drepturile ce ni se cuvin pe baza Tratatului de la St. Germain şi pe care Germania va trebui să le recunoască, se cuvine să primim noua situaţie cu calmul cel mai desăvârşit.

NECULAI DALU

Scandalul dela Primăria Iaşi

E un adevărat scandal ceia ce se petrece cu administraţia municipală a Iaşului.

In timpul guvernului averescan, se lucra la primărie cu o nepricepere armantă. De când a venit guvernul liberal, edilii— în majoritate de altă culoare politică—nu mai fac absolut nimic, sub cuvînt că aşteaptă dizolvarea consiliului. Iar dizolvarea aceasta a devenit un fel de poveste cu cocosul roşu.

E cea mai revoltătoare batjocură pe care a suferit-o vreodată Iaşul.

Oraşul e pretutindeni sfărmat şi într'un oribil hal de murdărie. Epidemiile cresc în chip îngrijorător. Tifosul bîntue ca în vremea de pomină cînd nu fusese adusă apa la Iaşi.

Cetăţenii ar avea dreptate — cum spunea d. prof. dr. Ciucă —să dea în judecată primăria pentru toate mizeriile pe care le suferă. Impozitele plătite comunei sunt bani aruncaţi în gîrlă.

Dar faptul că sîntem fără administraţie municipală depinde de aşteptata dizolvare a consiliului, atunci să vie odată dizolvarea.

Ce se mai aşteaptă? X.

PARASTAS LA BERLIN
PENTRU REGELE FERDINAND

Berlin 23 Iulie 1927

In Catedrala catolică Sf. Hedwiga din Piaţa Operei din Berlin, a avut loc un parastas în memoria *Regelui Ferdinand al României.* Legaţiunea română în frunte cu Ministrul *Nano* şi Misiunea Militară română, au participat împreună cu întregul corp diplomatic şi consular din Berlin. Din partea guvernului Reichului au fost de faţă Ministrul *Dr. Döhle* ca reprezentant al Preşedintelui *Hindenburg.* De la Ministerul de Externe au venit Secretarul de Stat *von Schubert, Contele Zech, von Bülow* şi fostul ambasador german din Bucureşti, d. *Freytag.* Cancelarul a fost reprezintat de Secretarul de Stat dr. *Pünder.*

Slujba religioasă a fost oficiată De Kaplanul d. *Dombrowski* acompaniat de corul bisericei şi de marea Orgă.

La finele ceremoniei Ministrul nostru d. *Nanu* a primit condoleanţe de la întregul corp Diplomatic în frunte cu Decanul *Monseniore Pacelli,* nunţiul papal. Biserica a fost decorată cu hirlande de flori şi copaci, iar în mijlocul catedralei era ridicat un catafalc acoperit cu **steagul tricolor român.** Colonia română a fost de asemenea prezentă în frunte cu consulul general român d. de *Romenhöller,* consulul *Vasco,* d. *Wertheimer* şi dl. *Josipovici.*

Ziarul „Adevărul" era reprezentat prin d. *Chizes*; „Aurora" prin d. *Dulman,* şi „Opinia" prin d. *S. Zoldester.*

O mare mulţime a asistat la sosirea şi plecarea corpului diplomatic.

S. Z.

Modificarea codului civil francez
pentru uşurarea căsătoriilor

De câteva zile a intrat în vigoare în Franţa o lege care modifică articolele din codul civil privitoare la căsătorie.

Prin noua lege, este suficient consimţământul unuia din părinţi, la căsătoria copilului minor. Aceiaşi măsură se aplică în cazul când părinţii sunt divorţaţi. Se mai introduc unele dispoziţiuni care înlocuesc cu aşa zisele „acte respectuoase" consimţământul refuzat de părinţi copiilor majori.

In genere, sunt modificări a căror necesitate socială şi morală a fost înţeleasă încă de acum 20 de ani de A. A. Badareu,—modificări făcute codului civil român de către Badareu ca ministru de justiţie, şi aplicate cu mare folos până în zilele noastre.

Amintiri din Iaşul de altă dată

DEBORA

Sunt desigur mulţi ieşeni cari îşi amintesc de timpurile nu prea îndepărtate, când firma „Debora" era aşezată deasupra prăvăliei din str. Lăpuşneanu, colţ cu str. Banu. Pe atunci nu era negustor oricine vroia şi în special strada Lăpuşneanu adăpostea magaziile destinate elitei Iaşului. Dar cu timpul plecărei din localitate a familiilor boereşti, au dispărut şi comercianţii cu vază, cari constituiau un fel de aristocraţie a negustorimei...

Două vitrine împodobite de pălării şi capele, lucrate cu gust după moda de atunci, iar în lăuntru Debora îşi desfăcea marfa, cu gesturi şi zâmbete de regină... Lumea intra şi eşia, iar la uşă, şirurile de trăsuri aşteptau elegantele cumpărătoare. Dar pe lângă coloritul variat al pălăriilor, ceia ce ne atrăgea mai mult pe noi băeţii de liceu la vitrinele din strada Lăpuşneanu, era râsul drăgălaş al unei mici creole, care la vederea noastră se ascundea timidă în dosul rafturilor cu cartoane de pălării.

Mica creolă, a devenit astăzi o femeie serioasă care la rândul ei are un băet de vrâsta căruia era ea în timpurile despre care vorbim.

Ca toate în lume, şi faima Deborei a trecut odată cu bătrâneţa ei. Femeia aceasta deprinsă a câştiga cu uşurinţă banii, pe care i-a cheltuit cu educaţia copiilor săi, se vedea silită să recurgă acum la ajutorul acestora. Economiile sale, după o viaţă de muncă cinstită, erau pe sfârşite. Mama bună nu se putea deprinde cu gândul de a deveni o povoară pentru acei cărora le dase totul.

Senină, cu conştiinţa împăcată că face ultimul ei gest de devotament, Debora într'o dimineaţă se îmbrăcă cu ce avea mai bun, puse ultimele ei economii într'un plic cu inscripţia „Pentru iubitul meu nepot» şi, fără ca din atitudinea ei să se poată bănui ceva, eşi în oraş. Cu hotărâre de a pune capăt unei vieţi pe care o socotea de acum nefolositoare şi spre a scuti pe copiii ei dragi de necesitatea de a o ajuta pronunţând ca o ultimă binecuvântare numele acestora, ea se aruncă sub roatele primului tramvai în viteză, de unde trecătorii au scos zdrobit sărmanul corp în care viaţa mai palpită o clipă.

Nu este oare un subiect demn de o tragedie *corneliană*?

Ori cât de mult ar curge lacrimile copiilor, gestul acesta sublim de mamă sublimă, rămâne mai presus de durerea lor.

El onorează toate mamele.

NIKI

Iaşi—Iulie 1927

Ultima fotografie a Reg lui Ferdinand

Noua atitudine a partidelor
Naţional-ţărăniştii recunosc situaţia constituţională de fapt, dar cer dizolvarea parlamentului.—O nouă schimbare la faţă a generalului Averescu

Şedinţa de ieri a parlamentului a depăşit cadrul fixat, de şedinţă strict omagială pentru memoria regelui defunct.

Cel dintâi s'a abătut d. Ionel Brătianu care, la finele cuvântării sale, a atins unele chestiuni în legătură cu succesiunea la tron şi a exaltat meritele partidului liberal în raport cu domnia regelui Ferdinand.

*

Era în drept d. Maniu să atingă şi d-sa chestiuni de ordin politic. Şi a făcut-o cu prisosinţă.

Relevăm mai întâi că şeful partidului naţional ţărănesc, în chip cuminte, s'a raliat la ordinea constituţională stabilită şi a recunoscut starea de fapt a regenţei actuale.

Apoi d. Maniu a criticat — cu drept cuvânt — regimul de violenţă şi ilegalitate de până acum, cerând reîntronarea unei ordine de drept şi respectarea voinţei naţionale.

D. Maniu a fost însă cam deplasat, când a cerut imediata dizolvare a parlamentului şi efectuarea de noi alegeri.

Îndată după moartea regelui şi intrarea regenţei în funcţiune, nu-i timpul a se agita ţara printr'o mare campanie electorală, cu inevitabila dezlănţuire de patimi.

*

O atitudine neaşteptată şi uluitoare a afişat d. general Averescu. D-sa s'a arătat ca cel mai cuminte om politic, alăturându-se în întregime la ordinea constituţională.

Situaţia aceasta contrastează în chip straniu cu atitudinea a narhică de până acum a averescanilor, care ameninţau cu „coborârea în stradă" şi cu adevărate prăpăstii... dinastice.

Ca de obicei, d. Averescu e oportunist până la dezgust. Dar din nefericire, aceste atitudini aduc un câştig în mocirla noastră politică.

Partidul naţional-ţărănesc trebuie să fie atent la o nouă lucrătură pe care o pregătesc averescanii.

Din toată lumea

Aeronautice-După cum am anunţat, avionul francez „Pasărea albastră" al lui Leon Givon, e gata să încerce tranversarea Atlanticului.

Givon va fi însoţit de pilotul *Corbu,* care s'a distins pe frontul din Siria şi care acum funcţionează ca pilot în serviciul comercial aerian Paris-Berlin. După nume, pare a fi român.

*

Zborul la Polul Sud.—Aviatorul american Byrd anunţă că abia în Decembrie va întreprinde expediţia aeriană la Polul Sud.

*

Chirurg distrat.—O doamnă din New-York, simţind o o tulburare într'o parte a corpului, a fost examinată cu razele X. S'a descoperit în corpul ei prezenţa unui forceps (mai bine zis o „pensă") în lungime de 20 centimetri.

Ce se întâmplase? Cu doi ani în urmă, doamna fusese operată de un chirurg care... şi-a uitat instrumentul în corpul pacientei.

Doamna a făcut o plângere la parchet.

*

Iarăş cancerul. — Medicul specialist A. Lumière din Lyon a făcut o serie de cercetări şi experienţe pe baza cărora declară că nimic nu îndreptăţeşte a se spune că cancerul ar fi o boală contagioasă.

*

Concurs de şah.—La Londra s'a deschis un con urs internaţional de şah. Participă 15 naţiuni din Europa. Au sosit şi delegaţi din Argentina. Jocurile sunt urmărite cu mare pasiune

*

O cauză a cheliei. — O doamnă din Paris a constatat cu groază că i cade părul smocuri-smocuri, fiind ameninţată de chelie complectă. Consultând un medic, acesta a observat că femeia are glanda tiroidă (de la gât) bolnavă.

Medicul a aplicat un tratament special pentru însănătoşirea tiroidei. Şi—minune—căderea părului a încetat cu desăvârşire. Cazul a fost comunicat de dr. L. Levi la Academia de medicină din Paris.

Organe de control în învăţământul primar
„Revizorul şcolar"

In ultimul timp, din nevoea popularităţii unui partid, sau din nevoea reală a învăţământului, s'au creat posturi de inspectori şi revizori de toată mâna! Aceste posturi au fost încredinţate unor prinşi cu arcanul în partid sau unor oameni de casă. Să ştie doar că ra suficient ca o doamnă şă fie soţia deputatului sau inspectorului X pentru a fi numită „inspectoare", pe regiuni mari dacă nu chiar *„pe ţară"*. Capacitatea de muncă sau capacitatea în sine, conştiinciositatea din activitatea-i dăscălească sau cultura, erau consideraţiuni ce nu contau în grija pentru bunul mers al învăţământului. Impotriva acestei sisteme, care ni-a adus inspectori de rapidă improvizaţie şi revizori şcolari deghizaţi prea în pripă, mă ridic prin aceste rânduri, cu convingerea că-i bine să se părăsească.

*

O parte din învăţătorii judeţului s'au întrunit cândva în urmă şi au cerut să se ţină seamă în desemnarea acestor organe şi'n special asupra numirii revizorilor şcolari şi de voinţa masei învăţătoreşti, şi aceasta doar în chip firesc: învăţătorii dela sate călăuzesc în permanenţă masa cea mare, care contează mult—cel mai mult chiar, în balanţa electorală şi apoi: trăim în epoca întegralii democraţii în care cei mulţi se conduc prin *„reprezentanţii* lor; foarte logică cerinţă. Democraţia însă să însemne în chip sincer şi triumful meritelor reale—triumful aristocraţiei spirituale şi nu triumful impus de forţa amorfă; de forţa care în dese cazuri s'a dovedit că balansează în chip puţin demn. *Pe deasupra,* trebue, să se ţină seamă şi de spiritul legii.

Până acum în dese cazuri, învăţătorul îşi aştepta revizorul şcolar în inspecţie, stăpânit de una din acest două idei generale: vine să vadă, nu dacă învăţătorul este sau nu un profesionist conştient de menirea sa; nu dacă este o **personalitate,** ci dacă este o **maşină,** care în chip automat intră în clas—în chip automat şi exact, în intervale egale de timp, impuse de orarul din perete, cântă ca un gramofon nenorocitele cunoştinţi îngrămădite în lecţii; nu dacă copilul prin şcoală îşi ciseleză un „eu", gata să se adapteze condiţiilor variate de viaţă, ci dacă exact la sfârşitul trimestrului s'a ajuns până la „cutare" lecţie sau nu—indife-

(Continuarea în pag. IV-a)

FRUMUSEȚEA și FRĂGEZIMEA TINEREȚEI

SE OBȚINE ȘI SE PĂSTREAZĂ PRIN INTREBUINȚAREA NEINTRECUTELOR PRODUSE DE PARFUMERIE

APA DE COLONIE

PUDRA, CREMA, PARFUM, SĂPUN DE TOALETĂ

BOUQUET D'ORIGAN

ȘI

BOUQUET DE CHYPRE

CH. DUPRÉ

FERIȚI-VĂ DE IMITAȚIUNI

MAURA

HAINE GATA pentru BARBAȚI BAEȚI ȘI COPII

calități superioare și croială modernă, întrecând cele de Comandă, se poate obține numai la

MAGAZINUL UNIVERSAL „RATA"

IAȘI — strada Gh. Mârzescu 34 — IAȘI

Având un *Raion* special de *Ștofe străine* cu metru precum și Mantile de Cauciuc pentru Barbați și Dame. Un *Raion* special de Manufactură, Mătăsuri pentru rochii și mantouri, Lenajuri, Chifoane, Zefiruri, Lingerie, Galanterie, Pălării, etc. Un *Raion* special de Incălțăminte pentru Domni și Doamne, *Mobile*, *Oglinzi*, *Pendule* etc.

SE VINDE CU PREȚURI AVANTAJOASE

PLATIBILE IN RATE LUNARE

Cumpărați culorile

Jacobus

Pentru vopsit în casă lână, bumbac sau mătase

Reușita garantată

Dep. gen. Is Koffler & Co Oituz 5, București

MAGAZINUL de MUZICA BRASCU

Iași, — str. Lăpușneanu No. 32

anunță onorata sa clientelă că a primit un mare transport de

PLĂCI și GRAMOFOANE

HIS MASTER'S VOICE, COLUMBIA BRUNSWICK, POLYDOR, Poliphon, ODEON

PIANE din renumita fabrică **F. EHRBAR-WIEN**

NOTE CLASICE și MODERNE

EXPEDIȚII în PROVINCIE

Prețurile originale ale fabricelor respective

Vechiul Birou technic de instalațiuni de APĂ și CANAL

IOAN ZAMFIR str. Vasile Conta No, 26

Fiind asortat pentru NOUA CAMPANIE DE LUCRARI cu tot felul de MATERIALE pentru INSTALATIUNI SANITARE, CLOSETE, LAVOARE, BAI și SOBE ce BAI cu încheieturi sudate

Execută:

Lucrări în această Branșă și VINDE din DEPOZIT cu PREȚURILE mai reduse ca ori unde.

Băile Borsec

Stațiune Balneară, Climatorică de primul rang. Altitudine 900 m.

Regiune extra pitorească cu munți acoperiți de brazi seculari.

Băi de acid carbonic și nămol. Izvoare excelente de ape minerale curative, printre care renumitul „BORVIZ DE BORSEC" Regina apelor minerale.

Sezonul climatic începe la 15 Iunie

Băile funcționează de la 1 Iulie.

Luna Iunie și Septembrie sezon secundar.

Splendida fanfară și orchestră cu Jass-Band din Timișoara.

In gara Toplița Română, permanent automobile pentru transportarea vizitatorilor. Deasemenea curse zilnice cu automobilele Piatra-Borsec ; plecarea în fiecare dimineață atât din Piatra cât și din Borsec.

România

Tribunalul Jud. Iași secția III a

ORDONANȚA No. 5857

Având în vedere petițiunea reg. No. 23785 1927 prin care Banca Moldova S. A. din Iași, cere a se face formalitățile legale cu privire la pierderea acceptului în valoare de 5000 lei, emis dela 1 Aprilie 1926 de Dl. C. M. Motoc în ordinul D-lui Nathan Schvartz cu scadența la 30 Aprilie 1927 girat Băncei Moldova Soc. An. plata la Iași protestat pe ziua de 2 Mai 1927.

Având în vedere că oricine poate cere anularea unei cambii perdute sau sustrase la instanța locului plății.

Văzând dispozițiunile art. 335 cod. civ.

Pentru aceste motive

Ordonăm

Că oricine posedă acceptul în valoare de 5000 lei. emis la 1 Aprilie 1927 de Dl. C. M. Motoc în ordinul D-lui Nathan Schvarrz, cu scadența la 30 Aprilie 1927, girat Băncei Moldova Iași și protestat pe ziua de 2 Mai 1927. — Să-l prezinte la Grefa acestui Tribunal în termen de 40 zile de la publicarea prezentei ordonanțe înștiințând prin aceasta că în lipsa de înfățișare, el se va declara nul și fără tărie în mâinile oricui s'ar afla, față cu posesorul lui.

Prezenta ordonanță se va afișa în sala Tribunalului, a Primăriei Municipiului Iași, în sala Camerei de Comerț, și se va publica în ziarele „Opinia" și „Lumea".

Dat în camera de Consiliu azi 2 Iulie 1927.

(ss) M. Păcurariu

Grefier (ss) I. Popovici

România

Grefa Trib. Iași Secția III-a

Copia prezentă fiind conformă cu originalul se legalizează.

Grefier Indescifrabil

No. 13123. — 1927 Iulie 14

AVIZ

Subsemnatul Livius Butuc, maestru cofetar și fost conducător al cofetăriei „Princiar" din str. Lăpușneanu aduc prin aceasta la cunoștința onor. public că m'am retras din sus numita societate și am preluat conducerea cofetăriei Vlădescu din str. Lăpușneanu.

Rog onor. clientelă și pe cunoscuți de a-mi acorda același concurs, având mai departe aceiași încredere ca și până acum.

Totodată aduc la cunoștința onor. public că tot acolo se va servi cafele cu lapte nefrișcuit și ouă.

LIVIUS BUTUC

Băile Vatra-Dornei

Dr. Dimitrie Pavlov

medic balnear

lângă Hotel Traian

Consult. 10—12 și 3—7

Băi minerale în casă

Pentru bolile de inimă și slăbire a țesuturilor, nervozitate, neurastenie și reumatism, întrebuințați incomparabilele.

Băi de acid carbonic „CORDIS" ale doctorului Sedlitski

în orice fel de cadă, fără a o dăuna, călduros recomandată de către corpul medical din țară și străinătate. — De găsit la toate farmaciile și drogueriile.

Unde nu este de vânzare, să se adreseze Repreeentanței Generale pentru România: A. Bayer Cernăuți, str. Turcească 6.

La Școala de Fete „P. PONI"

din strada Păcurari

se deschide de la 1 August a. c. *un curs de preparație* de băieți și fete pentru *admitere în școalele secundare și internate.*

Informațiile se dau la cancelaria școalei în orele 9—12 dimineața.

Dr. Jacques Goldner

Șef de lucrări la Facultatea de Medicină

Boli interne, Boli de copii

Iași, — strada Mârzescu 17

cons. 2—4 p. m.

O glumă de prost gust

Bacău.— Autoritățile au fost înștiințate de o impresionantă nenorocire.

Femeia Maria S. Burceanu din Crivnes Bacău spăla rufele, împreună cu mai multe fete, în Bistrița.

La un moment dat, pe când femeea spăla, aplecată în apă, o fată mai svăpăiată i-a dat un brânci.

Femeia perzând echilibrul, a căzut în apă.

Până când celelalte fete să-i poată veni în ajutor, Maria a fost luată de valuri și înecată.

Tâlhăriile de lângă Râșcani (Bălți)

Arestarea banditilor

Au fost arestați Al. Golesniuc, G. Cioban, G. Ungureanu, P. Hotinciuc și A. Ciornei care au comis câteva tâlhării în jud. Bălți.

Printre altele, banda a jefuit pe drumul Goldeni-Râșcani pe negustorii Iosef Geltzer și frații Fenighensol din Bălți, de mărfurile ce aveau în căruțe.

Instrucția fiind terminată, s'a dat ordonanță definitivă de urmărire contra lor. Procesul va veni spre judecare în viitoarea sesiune a Curții cu Juri din Bălți.

Agenți Harnici

Contra salariu, angajează „Asigurarea Românească', din strada Lăpușneanu 40.

Veniți între orele 10—12 dimineața.

DE VANZARE case regiunea Copou în strada Speranței 8 lângă liceul Internat, având cinci odăi, antret, cameră alimente, bucătării, 2 camere subsol, apă, canal, electricitate și curte în față cu pomi.

DUPA INCENDIUL morei a rămas bun un motor de 45 cai putere, un valț de Gantz de 74, un compresor, una pompă apă, țevărie, două butoae fier, un zecimal nou. Toate se pot repara cu cel mult 50—60 mii lei.

Se vând în bloc cu lei două sute două zeci mii.

A se adresa str. Speranței 8.

OCAZIUNE dormitor, sufragerie și alte obiecte casnice de vânzare str. Lăpușneanu 6 etaj 1 l, vizibil de la 9—1 a. m.

O ODAIE MOBILATA cu intrare separată, lumină electrică, serviciu, eventual gustarea de dimineață, tramvai, str. Spinți 1.

A se adresa acolo.

DIN CAUZA PLECAREI vând case noi, 3 camere, bucătărie, magazie, pivniță, apă, electrică, curte pavată, poziție bună, pentru orice meserie și comerț; scutite de impozite până în 1931, preț foarte convenabil, se fac și înlesniri de plată str. Vântu No. 7 bis, cartierul Tatarași.

DE PREDAT imediat din cauza plecărei, prăvălie în centru, str. Cuza Vodă. — Adresați G. Patricios, strada Petru Rareș 8.

DE INCHIRIAT casă nouă, modernă, bae, parchet, lumină, în str. Oastei (Copou).

Informații la ziar.

DE INCHIRIAT chiar de acum apartament elegant, 3 camere, bucătărie, pivniță, magazie, lumină electrică, apă-canal. strada Păcurari 82, adresați-vă Farmacist Th. Jellea, Cuza-Vodă 6.

Doctor A. Dascăl

BOLI de COPII și INTERNE

BOLI VENERICE

Consult. și tratament:

11—12 a. m. și 2—7 p. m.

Iași, str. Cuza Vodă 42

(casele Cristofor)

vis-a-vis de Camera de Comerț

Asistența socială

Din partea fondațiunilor „Ghizela și Arnold Weinrauch", primim următoarele:

Domnule Director,

Vă rugăm să binevoiți a vă face ecoul nostru și a exprima viile noastre mulțumiri tuturor acelora ce ne-au dat concursul pentru îmbrăcarea copiilor și a căminului în cursul anului școlar 1926-1927.

Se cuvine să menționăm în special munca depusă de dl. Carol Abțug care cu abnegație n'a cruțat nici muncă, nici timp pentru colectarea menționată mai jos:

Fabricele: Buhuși 34 m. stofă, Porecki et Co. 18 m. stofă, Löbel 20 m. stofă, Prejmar 5 rânduri de haine prin firma Rubinștein et Buium, „Țesătura" Socola 60 m. pânză, „Bucovina" 30 m. uniformă, „Textilana" 30 m. z fir, „Țesătura Păcurari" 36 m. mestonia, „Stella" 24 perechi ciorapi, „Leon Gheller" 12 perechi ciorapi și 2 flanele, Nathan Gheller 20 m. pânză românească, Neustadt et Șmilovici 6 flanele, Kinsbrauner 100 batiste.

Firmele: Klingher 50 batiste, Isidor Goldștein Galați 24 m. mestonia, Frații Haimovici 34 m. pânză naturală, B. Kaufman 43 m. zefir, Leon Kahane 30 m. chiffon, Rosiner, Weintraub et Co. 20 m. oxford, Paul Rosner 15 m. chiffon, Medvedi et Ghimpelman 39 m. zefir, Goldenberg et Sulimovici 32 m. zefir, „Britania" 20 m. zefir, Damscher et Leibovici 20 m. barchet, Zman et Schwarz 12 perechi ciorapi, Eisenkopp 6 flanele, David Bercovici 12 căciuliță și 12 mănicuțe de lână „Textilimport" 40 m. zefir și barchet, Kiegel et Grimberg 10 m. oxford, Zanwel Zonis 7 m. gradel, Marcovici et Zissu un cupon zefir, Dauer et Kohnfeld 20 m. zefir, Frații Fischler 3 m. postav, Nisen Argintaru 5 m. postav, Bernștein et Zonis 3 pături, Rozenzweig et Gold 26 m. pânză naturală, Iosef Tehanovscki 2 pături, Frații Aschenasy 20 m. pânză naturală, P. Cernes 15 metri barchet.

Firmele: Rubinștein & Buium 4 m. postav, Margon & Holzman 4 m. Réde coat, Frații Boghen 5 m. ștofă, Fawel Wechsler 20 m. zefir, Rosen & Wisslitzki 26 m. zeig, Flughelman 8 m. america și 6 m. saten, Weidenfeld & Segal 7 m. steif și furnituri de croitorie, Schonfeld nasturi, Frații Aronovici 8 m. zefir, A. et M. Kahane 3 cup. p. șorțuri, Frații Bercovici 6 perechi ciorapi, Israel Weissman 10 Jards America, Bercu Blank 3 Jards America, Louis Pollingher 6 m. barchet, „Furnica" 6 prosoape, Frații Solomon 12 perechi ciorapi și bolduri, Herșcu Coppel 2 duzini batiste, Dudescu 3 flanele, Abțug et Reichenberg 30 m. chiffon, 5 m, indian dublu larg și 6 m. saten, Abțug et Reichenberg pânză pentru steag, Galațeanu 1 palmă pentru covoare, „Învățătorul Român" prin d. Willy Goldștein: creioane, Serviciul Sanitar medicamente, Farmacia dr. Racovță medicamente, Farmacia dr. Pollack med. Coniver medicamente, Drogueria Rozenștein untură de pește, „Venus" untură de pește, d-nii dr. Glückman, dr. Damscher, d-nii doctori ai Spitalului dr. Ghelerter îngrijiri medicale, d. proprietar al baiei „Zissu Herman" baie săptămânală elevilor, Moara Moldova: Grisă, Oficiul de vânzare al zaharului: Zahar.

Firmele: Reischer, „Importul", „Mercur", Fuchtman, Faivelovici, Carol Horovitz, săpun și fructe, coloniale de Hamischa-Usser.

Prin Dl. Osias Premisleaner au donat:

Arnold și G. Weinrauch lei 4000, Frații Premisleaner lei 500, Frații Katz lei 500. Grimberg et Epelbaum lei 200, Rozenstein 300, Firma „Importul" lei 400, Ornștein et Biber lei 200, D. Herzenberg farmacist lei 100, Iancu Froim lei 300 Ludatscher lei 500.

„Cămila" lei 200, Nimovitz et Blau lei 500, Michel Weinștein lei 500, Marcu Weinșteiu lei 500, H. Braunștein lei 500, d-l Sache Streif lei 500, d-l B. Gruberț lei 200, d-l David Goldenberg lei 200, d-l Avram Iacob lei 100, „Progresul" 5 perechi de ghete, Frații Grün 2 perechi de ghete, Frații Goldenberg 2 perechi de ghete, Frații Cohn 1 pereche de ghete.

Frații Rosenzweig una pereche de ghete, d-l Segal 1 pereche de ghete, Frații Mayer 1 pereche de ghete. Societatea „Sprijinul" prin D-na Ing, Brill 10 perechi de ghete.

Totodată exprimăm recunoștința noastră direcțiunea tră ziarelor „Lumea" și „Opinia" pentru ospitalitatea ce ne-au dat ori de câte ori am apelat

Primiți vă rog, Domnule Director, cele mai distinse sentimente.

Epitropia Fundațiunilor „Ghizela și Arnold Weinrauch"

Vasluiul și moartea Regelui

Vaslui.— Duminecă la orele 11 jum. a. m. s'a făcut în curtea bisericei Maica Precista un serviciu religios de față cu armata, autoritățile, societățile cu drapelele lor și un foarte numeros public, în memoria marelui rege Ferdinand.

Serviciul a fost oficiat de P. S. Preot Grigoriu asistat de mai mulți preoți și corul bisericei. Preotul Grigoriu vorbește apoi de Regele Ferdinand în legătură cu biserica, arătând că domnia Sa precum și toate faptele eroice săvârșite de defunctul rege s'au rezumat în credința Domnului fapt dovedit și prin ultimele cuvinte din testamentul său.

La cuvântul d. prefect V. Șova care prin vorbe înduioșătoare a stors lacrimile mulțimii adunate.

Arată durerea resimțită de întreaga suflare românească și încheind spune că regele Ferdinand va trăi veșnic în inimile tuturora.

Orașul întreg era pavoazat cu drapele îndoliată, lampioanele electrice îmbrăcate în negru.

La orele 5 p. m. sirenele locomotivelor aflate în gară au șuerat prelung, vestind coborârea în criptă a corpului mult regretatului suveran.

Seara la orele 8 două companii în frunte cu muzica reg. 25 Inf. au primit la gară delegația cu drapelul, revenită din București.

*

Duminică dimineața la orele 10 de față cu reprezentanții autorităților, comunități și eforii sinagogii, s'a oficiat la sinagoga mare un serviciu religios de către cantorul M. B. Cahane. Sfântul locaș era neîncăpător pentru mulțimea care a ținut să asiste.

După oficierea slujbei a luat cuvântul d. avocat C. Moisescu președintele U. E. R. din localitate, care prin cuvinte duioase a adus elogii marelui Suveran decedat. la cuvântul apoi d. I. B. Goldenberg care arată regretele unanime și încheie urând noului rege Mihai I viață lungă și domnie fericită.

Cirus

INFORMAȚII

x *Pentru astăzi este așteptat să sosească în localitate d-nul Iancu Botez, cu decretul de dizolvare a consiliului Camerei de Comerț și instituirea unei comisii interimare.*

x Sâmbătă, la Sinagoga „Ohel Moise" din str. Strâmbă 11 a rabinului Reines, după oficierea serviciului divin s'a oficiat un parastas pentru odihna sufletului Regelui Ferdinand I.

De asemenea s'a oficiat un Te Deum pentru M. S. Regele Mihaiu I și Inalta Regență a României, după care rabinul Reines a vorbit credincioșilor despre ce a fost marele Rege Ferdinand pentru țara noastră și despre dragostea ce o purta poporului român, deci și evreilor.

PESTE CÂTE-VA ZILE VA APARE IN IAȘI

„LEGALITATEA"

ZIAR POLITIC ȘI INFORMATIV REDACTAT DE UN GRUP DE ZIARIȘTI

x PROCES DE CRIMĂ.—Locuitorul I. A. Andrei din Huși a tras un foc de armă asupra lui G. Savin din același oraș, fără însă a-l răni.

Andrei a mai tras un foc și asupra lui Marin Crețu din comuna Pogănești, dar tot nu l-a nimerit.

I. A. Andrei a fost arestat și s'a dat ordonanță de urmărire contra lui pentru crimă săvârșită, dar neizbutită.

Procesul va veni spre judecare în viitoarea sesiune a Curții cu Juri din Fălciu.

ULTIMA ORA

Schimbarea la faţă a generalului Averescu

Nemulţumiri în partidul averesoan Generalul face urări d-lui Brătianu

Bucureşti 26— Declaraţiile făcute de d. General Averescu în Senat, au fost aplaudate în mod ostentativ de majoritatea liberală.

Gestul d-lui Brătianu, care a strâns călduros mâna Generalului, este comentat în lumea politică ca o dovadă de reluare a raporturilor între cei doi bărbaţi de Stat.

*

Se crede că atitudinea d-lui Gen. Averescu nu va rămâne fără consecinţe chiar în propriul său partid.

Se şi vorbeşte de demisia unor fruntaşi averescani care nu se împacă cu mlădierele şi veşnica schimbare la faţă a şefului lor.

*

Pentru a se înţelege mai bine gândurile d-lui Gen. Averescu, e bine a se reţine faptul că, după ce şi-a ţinut discursul, generalul a şoptit la urechea d-lui Brătianu:

— „Domnule Brătianu, să trăieşti, să guvernezi şi să dominezi situaţia.

Generalul Averescu

Dar doresc să nu judeci oamenii după zvonuri“

In jurul crimei din Capitală

Iarăşi Vereş Mikloş ?

Bucureşti 26.— Crima din câmpul Moşilor pasionează Capitala.

Solacoglu avea peste 400 milioane lei avere. Era extraordinar de zgârcit. Trăia în casă singur cu o soră si o fetiţă a lui.

Autorităţile cred că crima a fost săvârşită de Vereş Mikloş.

Aseară s'au operat câteva arestări şi anume a fost arestată servitoarea lui Solacoglu, un şofer şi un zidar.

Iar revoltă în Portugalia

Paris 26. — Din Lisabona se anunţă că o nouă revoltă a izbucnit în Portugalia. Amănunte lipsesc.

Primul ministru portughez declară cu guvernul e stăpân pe situaţie şi nu se lasă intimidat de tulburători, deoarece se bucură de încrederea armatei şi a naţiunei.

O locotenenţă patriarhală

Bucureşti 26.— Guvernul a hotărât întocmirea unui proect de lege care va trece în actuala sesiune parlamentară, prin care atribuţiile Patriarhului sunt trecute asupra unei Locotenenţe Patriarhale, câtă vreme I. P. S. S. Patriarhul Miron va exercita funcţiunea de Regent.

Deocamdată Patriarhul şi a trecut puterile sale administrative asupra celor doi Vicari ai Patriarhiei.

Ministrul cultelor a luat dispoziţii ca Consiliul Legislativ să pue noul proect guvernamental în acord cu Constituţia.

Şef al locotenenţei patriarhiale va fi numit I. P. S. S. Mitropolitul Pimen al Moldovei.

Ungurii invită

pe lordul Rothermere

Budapesta 26.- Diverse asociaţii culturale şi sociale au hotorît să invite pe lordul Rothermere, pentru ziua de 20 August la Budapesta spre a prăznui împreună această zi de sărbătoare naţională maghiară.

Văduva lui Carusso

s'a logodit

Berlin 26.— Din Veneţia se anunţă că văduva marelui tenor Carusso s'a logodit cu Alexandru Moore, fost reprezentant al Americei în Spania.

Prăbuşirea

unor mine de cărbuni

Berlin 26.— La Gelsenkirchen s'a surpat mai multe mine de cărbuni, între care şi mina Augusta-Victoria.

Sunt 4 morţi şi 30 răniţi.

Pagubele se urcă la 50 milioane mărci.

Ungurii şi Grozăvescu

Ziarele din Budapesta duc mare campanie pentru dezvoltarea activităţii artistice şi sportive, şi participarea echipelor ungureşti la concursurile internaţionale.

Pe această cale se urmăreşte întinderea propagandei filomaghiare în străinătate.

Presa budapestană cere să se maghiarizeze numele tuturor artiştilor şi sportsmanilor din Ungaria.

Din exces de zel, această presă a declarat că marele tenor romîn Traian Grozăvescu ...e ungur !

Frumoasă telegramă de condoleanţe

a Micei Antante a Presei

Praga (Ceps).—Comitetul central al Micei Antante a Presei a trimis ministrului României la Praga următoarea telegramă cu prilejul morţii regelui Ferdinand :

— „Ştirea morţii marelu rege Ferginand, celui aîât de scump tuturor Românilor, a umplut de durere sufletele aliaţilor României. Presa statelor Micei Antante şi Comitetul ei central alături de întreaga suflare românească plânge moartea acelui care a realizat şi a cimentat unirea tuturor fiilor de acelaş sânge şi a asigurat viitorul acestui neam care a suferit de veacuri.

„In acest moment de grea încercare pentru poporul român ne găsim, Excelenţă alături de Domnia Voastră, împărtăşind durerea în urma morţii marelui rege Ferdinand I, făuritorul pe câmpul de luptă al libertăţii neamului său.

„Primiţi, Excelenţă, condoleanţele noastre şi asigurările că Mica Antantă a Presei şi Comitetul ei central vor fi întotdeauna de partea acelora ce urmăresc sincer binele poporului român“.

MUŞTELE sunt un adevărat PERICOL

Distrugeţi-le cu FLIT !

Picioarele păroase ale muştelor poartă milioane de baccili, pe cari insectele le presară pe alimente. Aceasta este origina frecventă a febrei tifoide, disenteriei, diareei.

UN INSECTICID LICHID PERFECT.

FLIT este rezultatul unor lungi cercetări făcute de entomologişti şi chimişti vestiţi. Este un produs pur ştiinţific şi distruge în câteva minute cele mai murdare şi supărătoare insecte ca : muştele, ţânţarii, ploşniţele, gândacii, furnicile, puricii, larvele şi ouăle lor. Mirosul său este plăcut, iar modul de întrebuinţare foarte uşor graţie vaporizatorului FLIT. Nu păteză.

De vânzare la drogherii, farmacii, vopselării, marile magazine, ferării. Exclusivitatea generala **Drogheria Standard**, *Bucureşti, 2, Strada Zorilor*

FLIT

DISTRUGE

Muştele, ţânţarii, ploşniţele, moliile, gândacii, furnicile, puricii. Bidon galben cu banda neagră

Bilanţul tragic al tulburărilor din Viena

Palatul de Justiţie din Viena în timpul incendiului.

Viena 26.—S'a publicat următorul bilanţ oficial al victimelor omeneşti pricinuite de ultimele tulburări :

Poliţişti : patru morţi, 58 grav răniţi, 201 răniţi mai puţin, 163 răniţi uşor.

Demonstranţi: 81 morţi, 281 răniţi (între care 24 străini şi anume unguri, italieni şi cehoslovaci).

Ziarele anunţă că în curând poliţia va fi înarmată cu bastoane de cauciuc în locul săbiilor.

Ciuma în armata japoneză

Tokio 26 — Din Şangai se anunţă că un vapor japonez a plecat din Canton, având pe bord o mie soldaţi bolnavi de ciumă.

Soldaţii morţi au fost aruncaţi în fluviul Sikiang.

Autorităţile au dat ordin să se pescuiască cadavrele, pentru a se împedeca răspândirea epidemiei. S'au pescuit până acum 19 cadavre.

Impresionantă dramă la Buzeu

Un inginer se sinucide, după ce şi-a ucis nevasta din greşală

Buzău 26.— O impresionantă dramă s'a petrecut pe şoseaua Monteoru—Buzău.

Inginerul Dragotescu din serviciul societăţei „Steaua Română“ din Monteoru, venea cu automobilul la Buzău, împreună cu soţia lui şi un coleg.

La un moment dat Dragotescu a descă cat un foc de revolver după nişte păsărele. Glontele a ricoşat, a intrat în spatele doamnei Dragotescu şi a ieşit prin piept.

Nefericita a murit în spital la Buzău.

Nemângâiat de cele întâmplate, Dragotescu şi-a tras un glonte în regiunea inimei.

El se află în stare gravă.

Un ziar francez

despre membrii Regenţei

Paris 26.— „La Victoire“ se ocupă într'un articol de compunerea Consiliului de regenţă din România. Ziarul arată că patriarchul Miron Cristea, fiu de ţaran din Transilvania a dat întotdeauna dovezi de neclintit devotament, faţă de cauza naţională. Patriarchul reprezintă în regenţă tradiţia religioasă, aşa cum prinţul Nicolae este reprezentantul tradiţiei dinastice.

Din regenţă face parte şi primul preşedinte al Curţii de Casaţie, care prezintă tradiţia juridică. Elev al şcoalei franceze, doctor în drept al Facultăţii din Paris, d. Buzdugan va aduce în funcţiunile sale viziunea clară a drepturilor şi datoriilor.

Tânărul Rege Mihai asistat de aceste trei personagii şi sprijinit de guvernul energic al d-lui Brătianu, va putea domni în linişte.

Moară incendiată

Bucureşti 26. — In Creţeşti-Fiinţeşti (jud. Ilfov) a ars ieri moara „Ferma“, a societăţei anonime „M. Ganovici, Luca Ghiorghiadi şi Comp.“

Pagubele se urcă la 12 milioane.

Indrăzneţ atac baeditesc

lângă Fălticeni

Fălticeni 26.—Asnară la ora 9 jum. un îndrăzneţ atac banditesc a avut loc pe dealul Tâmpeşti. la locul numit Movila Şase indivizi îmbrăcaţi în uniformă de jandarm, atacat şi jejuit un convoi de căruţe care venea din Fălticeni.

Peste puţin timp a trecut pe şosea o trăsură în care se aflau agentul de siguranţă Simon B. Simon, fratele său Simon Herşcu, comerciantul I. Strul şi fiul său Filip Strul. Ei au fost legaţi, maltrataţi şi jefuiţi de 25.000 lei.

La urmă a mai fost jefuit locuitorul Toader Palaş. Apoi banditii s-au facut nevăzuţi.

Indată a sosit la faţa locului d. prefect Gheleme, cu aghiotantul companiei de jandarmi Stoleru, comandantul de sergenţi Mihai etc.

S'au organizat potere pentru urmăr rea banditilor.

NOIR

DESCINDERE

Bucureşti 26.— Doi Comisari Regali au făcut aseară o descindere la Sediul Sindicatelor Comuniste, unde se ţineau întruniri fără autorizaţii.

Lucrătorul Francisc Ferdinand a fost arestat pentru că a ultragiat pe Comisarul Regal Lt. Atanasiu.

x La 1 Septembrie va reapare în localitate apreciata revistă teatrală şi artistică „Comedia“ sub conducerea unor distinşi artişti şi publicişti.

ECOU

— *D-l General Dr. Sava-Goiu* va da consultaţii pentru boalele de ochi, în tot timpul vacanţe, str. Cuza Vodă 18.

SPECTACOLE

— Funeraliile gloriosului şi neuitatului nostru suveran au fost complect şi exact cinematografiate de către operatori străini cu cele mai perfecţionate aparate şi filmul va rula cu începere de mâne Mercuri pe ecranele de la Sidoli şi Select. Se atrage atenţia că filmul acesta e ediţia originală şi complectă a înregistrărei ciuematografice a funeraliilor. — Redarea pe ecran începe din primele momente ale morţei marelui suveran şi apoi funeraliile complecte dela Sinaia până la lăcaşul de veci din Curtea de Arges.

Tribunalul Jud Iaşi, Secţia III-a

PUBLICAŢIE DE VANZARE

No. 5311 din 16 Iunie 1927

D-l Judecător Sindic al Trib. Iaşi, prin raportul No. 1765 | 927 a cerut D-lui Preşedinte al Tribunalului Iaşi, s. III-a, să autorize Corpul Portărelor Iaşi. să facă formele cerute de lege pentru scoaterea în vânzare prin licitaţie publică a averei imobiliare a falitului Ioan Roşu din Comuna Gropniţa Judeţul Iaşi, şi Tribunalul prin Jurnalul No. 2501 | 927, admiţând cererea a autorizat Corpul Portărelor să facă formele legale de vânzare prin licitaţie publică a imobilului numitului falit, a cărui situaţie este :

Un imobil situat în Comuna Golăeşti, satul Petreşti Jud. Iaşi compus din una casă cu o cameră şi alta cu două camere, acoperite cu stuh, precum şi una falce pământ arabil, proprietatea falitului Ioan Roşu, evaluat la suma de 30.000 lei. pământul de arătură la 20.000 lei, conform raportului de expertiză de la dosar.

Se încunoştiinţează că vânzarea şi adjudecarea acestui imobil, — case şi teren, — va avea loc în pretorul Tribunalului Iaşi secţia III-u în ziua de 19 Septembrie 1927, ora 12, începându-se licitaţia publică de la suma evaluărei expertului, adică de la suma totală de 50. lei.

Dosar No. 45 | 926 Jud. Sin.

Preşedinte, M. EŞIANU

Portărel, V. Stănescu

DOCTOR IN MEDICINA

M. WECHSLER

Specializat în Franţa în

ARTA DENTARĂ

Boli de gură şi de dinţi

Consult. 9-12 şi 2-7 p. m.

IAŞI, Str. Ştefan cel Mare 13

Casele Leon Mayer

DOCTOR

L. HEITEL

MAMOŞ

De la clinicile din Berlin, Viena Frankfurt

Boli de femei şi naşteri

Str. Săulescu 2 (alături de Biserica Talparari)

Consultaţiuni 3—6 p. m.

Pentru săraci gratis zilnic.

DOCTORUL

R. Damsker

Str. Cismăriei 17

(Piaţa Halei)

Consultă zilnic :

MEDICINĂ INTERNA

Genito-Urinare, Sifilis

Dr. A. Stocker

Boli interne, de piele, Venerice, Sifilis.

Consultaţii : 9—11 dimineaţă şi 2—7 d. a.

Iaşi Str. Vasile Alexandri 3 bis

(Localul Corporaţiei)

H. GHERNER

avocat

Birou de Notariat

s'a mutat în

str. Elena Doamna 26

colţ cu str. Anast. Panu

(casele Brumer)

Cons. 7½-9 a. m. şi 7-9 p. m.

Geamuri albe, simple, colorate, ornamentale, riglate; orice grosime şi calitate, cu preţurile fabricei; deasemenea diamante pentru tăiat geamuri numai la

Primul Depozit de geamuri şi oglinzi

Israel Bergher S-sor

str. Anastasie Panu 50

Casă fondată la 1870

ȘTIRI DIN ȚARĂ ȘI STRĂINĂTATE

Parlamentul comemorează pe Regele Ferdinand

Ședințele din 25 Iulie 1927

CAMERA — Primul ministru *d. Ionel Brătianu* face elogiul regelui Ferdinand și exprimă gratitudinea pentru încrederea pe care regele defunct a arătat-o partidului liberal.

Spune că principiul monarhiei constituționale e cu desăvârșire consacrat prin trecerea coroanei pe capul Regelui Mihai.

„Cu regele Mihai, Dinastia se afirmă în conștiința tuturor, ca o condițiune indispensabilă și indiscutabilă a neturburatei continuități în viața și dezvoltarea Statului".

*

D. Iuliu Maniu în numele partidului național-țărănesc, face elogiul regelui defunct. Exprimă credința neclintită către Țară și Tron. Recunoaște Regența ca o stare de fapt, deși „alcătuită fără concursul liber exprimat al națiunei".

Partidul nu solidarizează cu regimul de violență și ilegalitate de până acum, ci cere instituirea unei ordine de drept. Ca un prim pas spre normalizarea vieții publice, partidul cere imediata dizolvare a parlamentului și efectuarea de noi alegeri legale.

*

D. Hans Otto Roth în numele partidului german, deplînge moartea regelui Ferdinand și exprimă credință față de regele Mihai.

D. Gh. Bethlen în numele partidului maghiar, ia parte la doliul poporului romîn.

D. Sebastian Radovici vorbește în numele partidului țărănesc (lupist).

Dl. Const. Banu în numele majorității liberale.

Dl. N. N. Săveanu în numele Camerei.

D. Ion I. Brătianu ia din nou cuvîntul, regretă cele spuse de d. Maniu și afirmă că actualul parlament este expresia adevărată a simțămîntului țării.

*

SENATUL.— D. *Ionel Brătianu* repetă declarațiile de la Cameră.

Mitropolitul Pimen al Moldovei vorbește în numele bisericei.

Episcopul Frențin în numele bisericei române-unite.

Episcopul Teuch în numele bisericei evanghelice.

Episcopul Alex. Mackay în numele bisericei calvine.

Rabinul Niemirover în numele cultului mozaic.

D. *general Averescu* în numele partidului poporului exprimă devotamentul pentru Regele Mihai și pentru păstrarea neșfîrbită a ordinei constituționale. (Senatul ovaționează, d. Brătianu felicită pe orator).

D. *Ion Clinciu* cetește declarația partidului național-țărănesc.

D. *Elemer Gyarfas* vorbește în numele maghiarilor.

D. *Horia Carp* în numele evreilor.

D. *Const. Cosma* în numele partidului lupist.

D. *Emil Racoviță* în numele Academiei Române.

D. *Toni Iliescu* în numele majorității liberale.

D. *Const. Nicolaescu* în numele Senatului.

D. Iorga și-a suspendat gazeta

D. profesor N. Iorga, a trimes ieri Înaltei Regențe, următoarea depeșă:

„Ca unuia care aveți puterea de fapt, vă comunic că în urma cenzurei ilegal instituită, suspend ziarul care a nutrit lupta pentru România de azi",

N. IORGA

In urma hotărârei d-lui Iorga ziarul „Neamul Românesc" își suspendă apariția până la alte împrejurări.

O crimă oribilă

O fetiță tăiată cu toporul

Bacău.—Din Asău ni se comunica o crimă fioroasă.

Săteanul Ion a Mariei, venind acasă beat, s'a împiedecat de niște jucării risipite pe jos, de copila vecinului său Teodor Caricău.

Infuriat, săteanul a apucat un topor și repezindu-se la fetiță a lovit-o în mod sălbatic.

In agonie fetița a fost transportată la spital.

Mizerabilul a fost arestat.

In jurul mișcărei podgorenilor

Intrunirea podgorenilor ce a avut loc la 17 Iulie la Iași și la care au luat parte delegați dela diferite Sindicate Viticole din țară, hotărâse convocarea tuturor Sindicatelor în ziua de 21 Iulie la București la Uniunea generală.

Survenind între timp dureroasul eveniment—moartea regelui —s'a amânat acea întrunire din Capitală pentru ziua de 28 Iulie.

*

D. I. C. Teodorescu, președintele Sindicatului Viticol local și delegatul general al podgorenilor, a lansat un apel către podgoreni, cu privire la acțiunea ce trebue desfășurată pentru a obține menținerea legei reprimărei fraudelor în viniculturâ.

*

Mâine seară, o numeroasă delegație de podgoreni ieșeni, pleacă la București spre a participa joi la adunarea de la Uniune, unde urmează a se lua măsuri în legătură cu cererile podgorenilor.

Se vor prezenta delegații Ministrilor de resort, iar în caz când nu se va obține rezultatul dorit, podgorenii vor veni în număr mare la Parlament.

L. P.

Pentru Regele Ferdinand I

Duminică la ora 5 d. a. la bis. Barnovschi s'a oficiat de către *Preotul P. Chirica* Misionarul Metropoliei, un parastas pentru sufletul Regelui Ferdinand I. Biserica era arhiplină de un public select. In timpul parastasului, toată azistența plângea.

După parastas, Păr. P. Chirica, timp de un ceas și jum. a ținut o bogată și impresionantă cuvântare despre viața și opera Marelui Dispărut, evocând anii copilăriei prințului Ferdinand pe plaiurile Rinului, evocând anii tinereții lui împletiți cu florile pământului românesc. Cei 13 ani de conducere ai Regelui Ferdinand— zicea Păr. Chirica— *n'au fost anii de domnie ai unui rege, ci a unui Inger sfânt, veghetor pentru înălțarea și fericirea poporului românesc.*

Impresionante până la lacrimi au fost pasagiile citite din cuvântările Regelui Ferdinand, care au fost ținute la a) suirea pe tron ca rege, b) proclamarea războiului, c) întoarcerea în București d) încoronarea și ultimele cuvinte din testament ca creștin și român. La sfârșitul cuvântării s'a cântat veșnica pomenire de creștini, ame tecată cu valul de lacrimi ce nu putea fi stăpânit.

ASISTENT

CAZURI DE SCARLATINĂ
IN JUD. IAȘI

Am arătat știrea îmbucurătoare că scarlatina dispăruse cu totul din județul Iași. Dar această situațiune n'a putut fi menținută

După ultima statistică alcătuită de către Servficiul Sanitar județian, numărul cazurilor de scarlatină se ridică la 16; dintre 5 cazuri sunt noui, declarate în com. Holboca și Todirești.

Febra tifoidă a făcut o singură victimă în comuna Rediul lui Tatar.

Unul își ucide nevasta

Parchetul General a fost sesizat de o crimă oribilă săvârșită în jud. Roman.

Cizmarul Frentz Matei din Adjudeni com. Tălmășeni, în urma unei certe cu nevasta sa Maria, a ucis'o aplicându-i mai multe lovituri de hârleț pe corp.

Soțul ucigaș a fost imediat arestat. Instrucția fiind terminată, s'a dat ordonanță definitivă de urmărire contra lui Frentz Matei.

Procesul va veni spre judecare în viitoarea sesiune a Curții cu Juri din Roman.

Ingenioasă evadare a trei deținuți
dela Penetenciarul Mărgineni

Autoritățile locale au fost informate de o îndrăzneață evadare a trei deținuți dela penetenciarul din Mărgineni-Prahova.

Condamnați la mai mulți ani închisoare, deținuții Craiu Barbu, Ion Ciobanu și Ignat Olnebu, după ce au făcut câteva luni din pedeapsă, s'au hotărât să evadeze.

Seara hotărâtă evadării sosind, cei trei bandiți după o muncă de câteva ore au reușit să facă o gaură în dușameaua celulei, intrând în subsolul penitenciarului.

Aci ei și-au înegrit hainele cu funingene de la o plită veche pe care au găsit-o în cale,

Astfel mascați cu hainele negre, și favorizați de întunericul nopții ei au putut să se strecoare fără să fie văzuți.

Autoritățile au fost sesizate despre această evadare, pentru urmărirea și prinderea autorilor.

INFORMAȚII

x *Dintr'o eroare a zețarului, articolul nostru de ieri în memoria Marianei Conta-Kernbach, s'a tipărit cu o săritură de frază, chiar la început.*

Sperăm că cetitorii au făcut singuri rectificarea.

x *Curtea noastră regală a luat doliu pe timp de 6 luni.*

Piața Valutară

Leul la Paris a cotat ieri 15.50 la Zurich 3,14;

Devizele în Capitală au notat: Francul francez 6,43; belga belgiană 22.80; francul elvețian 31.60; lira engleză 797; dolarul 164; lira italiană 8.92; coroana cehă 4,89; Rentenmark 39.15.

x Camera de punere sub acuzare a dispus punerea în libertate a lui Carol Caufman, pentru suma de 400.000 lei eauție.

x Tribunalul cercetând eri mandatul de arestare a ceferistului Gh. Oprea care a ucis din imprudență pe sergentul de poliție Trofin—l'a pus în libertate.

Acelaș tribunal a confirmat mandatul de arestare a vierului V. Lăpușneanu din Belcești, care a ucis cu'n foc de revolver pe flăcăul Gh. Lăcătușu pentru câteva zarzăre.

x Prefectura județului a fost înștiințată că'n bisericile Berești, Danuțenii, Florențoaia, Zagarancea și Ungheni—s'a oficiat slujbe religioase de Sft. Petru și Pavel după calendarul vechi.

x Comisiunea Monumentelor istorice a alocat suma de 500 mii lei pentru repararea bisericilor Sft. Ioan P.-Neamtz, Mânăstirea Neamțului, Schitul Tazlău și Trei Erarhi.

x Dentistul Const. Lăzărescu, a fost numit, dentist, C. F. R.

x D. Const. Carchez, președintele Camerei de Comerț, se află de câteva zile reținut în pat.

x A fost arestată femeia Marghioala Bujor din str. Trancu 15, la pretenția intendentului școalei Principele Ferdinand din str. Sft. Lazăr, pentru că pătrunzând în casă, ar fi furat o mare sumă de bani.

x In urma ordinelor primite de la București, au fost confiscate mai multe ziare străine, franceze și nemțești.

Intre altele, a fost confiscat și ziarul „Le Temps". Ziarele conțineau o anumită declarație în legătură cu ultimele întâmplări din România.

x Autoritățile militare cercetează în prezent un denunț făcut contra unui ofițer delegat cu menținerea ordinei la unul din localurile de vot din oraș.

Prin denunț, ofițerul era arătat că ar fi părtinit partidele de opoziție.

x *Accident.*— Eri, automobilul No. 316, condus de d. ing. Niculescu directorul serviciului apelor, a dat peste tramvaiul No. 41.

Ambele vehicule s'au ales cu avarii.

x *O arestare suspectă.*— Sergentul din str. Ștefan cel Mare zărind un individ urcându-se pe gardul Mitropoliei, l-a arestat.

In momentul când a fost arestat, individul a aruncat din buzunar un revolver cu 2 cutii de cartușe.

Pe drum individul a căutat să mituiască pe sergent cu o sumă de bani, dar el a fost predat la secție cu banii, revolverul și cartușele.

Asupra lui s'au găsit acte pe numele de Luca Petrache din jud. Lăpușna,

x Societatea culturală și de ajutor reciproc „Sfinții împărați Constantin și Elena", precum și „Societatea Veteranilor din război", au participat la parastasul oficiat la Mitropolie în memoria marelui rege Ferdinand, printr'o delegație în frunte cu d. avocat Ion Gherasim.

x La gimnaziul din Tg. Frumos sunt vacante pentru anul școlar 1927—28 mai multe catedre la clasele bugetare sau extrabugetare.

Specialiști, doritori a fi numiți, vor adresa cereri și acte Direcțiunii gimnaziului până la 20 August a. c.

Sunt preferați licențiații sau absolvenții facultăților.

x *Polițiști necinstiți.*— D. Comisar Sprinceană, șeful Brigăzei de urmăriri, trecând eri prin Tg. Cucului, a zărit pe doi agenți subalterni, M. Gorschi și Petre Ilicov, care chefuiau într'o cărciumă cu un arestat.

Arestatul era comerciantul St. Vlădeanu din Brăila arestat în gara Iași, pentru excrocheriile săvârșite în dauna mai multor comercianți din P. Iloaei, Tg. Frumos, Piatra și Fălticeni.

D. Comisar Sprinceană, a ridicat imediat pe Vlădescu dela masă, conducându-l personal în arestul poliției.

Iar pentru cei doi agenți—a făcut un raport d-lui Prefect de Poliție.

D. Eduard Lăzărescu a dispus destituirea celor doi agenți pentru abateri grave dela serviciu.

Persoanele care pleacă la băi, să nu uite să treacă pe la administrația ziarului „Opinia" pentru a-și face un abonament pe tot timpul cât vor fi în vacanță.

x Primăria averescană a desfundat strada Dreaptă de lângă Hală, sub pretext că se impune înlocuirea canalului.

Până astăzi strada este impracticabilă.

Primăria actuală, pentru a salva pe locuitorii a estei străzi este datoare să repare de urgență strada, pentru a o reda circulați ei.

Prin repararea acestei străzi se înlătură și accidentele ce se întâmplă pe acea stradă, care cu multă greutate poate fi trecută de pietoni.

x Concursul de admitere în școlile militare de artilerie se va ține la București și Iași.

In Iași concursul începe în ziua de 22 August, în localul Liceului militar,

x D. Const. Vasiliu a fost numit contabil la comitetul școlar județean.

x ARESTĂRI.— Acum câteva zile s'a săvârșit un furt la d-na Maria Coman din Str. Trantomir 6.

In legătură cu acest furt au fost arestați indivizii Costică Ciurariu și Tinca Ursănescu din Trei Calici.

— Soldatul Iosif Grebanov din Reg. 13 Inf. a fost arestat, găsit fără acte pe str. Trei Calici.

— Dinu Const. dela atelierul de Confecții, a fost condus la poliție, găsit în curtea caselor din Str. Uzinei 7.

Publicație

Se aduce la cunoștință generală că în ziua de Mercuri 10 August a. c. orele 11 a. m. se va ține licitație la Direcția III-a, Exploatare Serviciul P. str. Cuza Vodă No. 52, 54, 56 Iași, pentru repararea și înșeuarcerea a circa 588 bucăți mantale îmblănite.

Aceste mantale se pot vedea la magazia Economatului C. F. R. Gara Iași, în orice zi de lucru, între orele 8—12 și 15—18.

Orice deslușiri se pot lua de la Economatul C. F. R. Gara Iași, între orele 8—13 și 17—19 de unde se vor elibera și formulare pentru ofertă.

Licitația se va ține aplicându-se legea Comptabilității Generale a Statului.

Economatul C. F. R. Iași

No. 3506.

Dacă suferiți de

NEVRALGII și DINȚI

GIUNGHIURI și ȘALE

DURERI în ÎNCHEITURI

RĂCELI și GRIPĂ

MIGRENE VIOLENTE

TESTA

VĂ VA VINDECA ȘI ALINA DURERILE

SE CAUTA un băiat harnic pentru încasări și un agent contra salar bun la Soc. „Ajutorul Nostru" str. Cuza-Vodă 71

*

OCAZIONAL SE VÂND:

1) Lână țigae pentru covoare albă și vopsită.
2) Un covor persan
3) 2 benocle Zeiss și Göertz
4) Un ceas de salon, antic
5) Una bicicletă și diferite lucruri de valoare.
6) 1 Oglindă fină 2 m. 10 pe 1 m. bună pentru frizerie.

Se primesc spre vânzare sau în gaj bijuterii, antichități, covoare persane, etc.

*

Dactilografie se poate învăța bine în timp de o lună. Se copiază acte în str. Cuza Vodă 71

Dr. H. Wechsler

Boli interne, Genito-urinare
Sifilis
DIATERMIE
pentru boli urinare, boli de femei, reumatism, nevralgii, migrenă, gută, diabet, boli de stomach etc
Consult: 8-11 a. m. 2-8 p. m.
IAȘI, str. Armeană 4

Dr. Marcu Caufman
BOLI INTERNE
VENERICE și SIFILIS
Consultă zilnic 2—8 p. m.
Iași, str. Palat 52

Organe de control în învățământul primar

(Continuare din pag. I-a)

rent de „cum s'a făcut" și ce s'a câștigat sufletește, în caz că s'a făcut până unde poruncește programa; dacă condica de prezență îi scrisă la zi și ceas; dacă se notează absențele la început și nu la sfârșit etc.

Sau în al doilea caz: vine ca un oarecare prieten, însă care simțindu-și slăbiciunea, dovedește o cantitate mai mare de bun simț, când nu face inspecția ca cel descris mai sus: îl ia pe învățător la braț—foarte afectuos — îl întreabă ce mai face... dacă i-au ieșit bine zarzavaturile anul acesta. Trece și în clas. Câteva întrebări—ca să nu zică că chiar n'a examinat de fel și apoi năvală la *„procesul-verbal"*, în care arată că d. învățător muncește cu tragere de inimă, atât în școala cât și în afară!.... că'n sfârșit, inspecția făcută în ziua de... D-lui X, o notează cu *„f. bine"*. (Câte odată în procesul verbal se fac și propuneri pentru mulțumiri din partea ministerului sau chiar o „decorație"!)

Invățătorul când e mai puțin pregătit sufletește, încântat, dă și el o notă revizorului: „f. bun om"...așa revizor, halal! Cel dintâi...un satrap...un încrezut; un plutonier major la cazarmă!

De fapt, nici unul nici altul, nu încorporează în sine nota idealului revizor. Amândoi sunt slabi. Se deosebesc numai prin chipul în care știu să-și mascheze slăbiciunea: unul prin exces de autoritate satropică, iar celălalt printr'o pseudo-bunătate. Se'nțelege că nu voiu fi nici pentru unul nici pentru altul. Voi fi însă pentru revizorul școlar care ar îndeplini următoarele condițiuni:

1) Omenie, care să aibă la bază *competința* și nu *slăbiciunea*;

2) Cultură — instrument cu care se stârnesc avânturile generoase — cu care se păstrează neștirbită conștiința demnității ca și conștiința drepturilor și datoriilor profesionale;

3) Revizorul școlar trebuie să cunoască în amănunt legislația școlară, fără de care cunoaștere, provoacă cum au fost cazuri destule — perturbări în învățământ — procese — anchete — suspendări — pedepse — prin cari slăbiciuni scade pe zi ce trece nivelul învățământului nostru primar.

Câți oare dintre mulții revizori școlari au cercetat activitatea desfășurată de genialul nostru poet Eminescu, în calitate de revizor școlar și către care să năzuiască precum cu toții ar trebui să năzuim către mai multă spiritualitate? Prea puțin, cred.

GH. CHIRIȚESCU

Dacă plecați la băi, abonați-vă la „Opinia".

Biblioteca Universităţii

ANUL

3 LEI EXEMPLARUL

JOI 28 IULIE 1927

ABONAMENTE

Lei 1000 pe un an
„ 500 „ 6 luni
„ 300 „ 3 luni

OPINIA

ZIAR POLITIC COTIDIAN

ANUNCIURI

se primesc la toate Agenţiile de Publicitate şi la Administraţia ziarului

Iaşi—Str. Gh. Mârzescu 17

Tragedia parlamentarizmului

Este vorba de fabricarea legilor în Parlament,

Toată lumea ştie că parlamentul se compune dintr'o majoritate zdrobitoare a celor de la putere şi restul... vre-o câte-va grupări oposiţioniste, din care unele stau foarte aproape de majoritari, iar altele se îndepărtează.

Legile, de obiceiu, sunt proectate de majoritate, care poate să le critice, dacă vrea, iar dacă nu,—le votează... şi gata lucrul.

Ne-am deprins, că numai opoziţia face critică, care mai moale, eare mai aspră... după grupările politice.

Şi ce rezultă ?

Ştim că norodul în masă, nu mai citeşte ziare şi nu cunoaşte chipul cum se fabrică legile.

Iar noi, intelectualii, care mai citim ziare şi vrem să mai pricepem câte ceva, ar trebui să ne dăm seama mai binişor despre un le lucruri.

De altfel nu este mare filosofie să pricepi tragedia parlamentarismului, nu numai la noi, ci poate peste tot locul.

Şi anume :

Majoritatea se simte bine întotdeauna, fiindcă de bine—de rău, face ceva pozitiv : fabrică legi după programul partidului său politic ; le face, le aplică şi trage consecinţe.

Şi opoziţia, în fond, face tot operă pozitivă, dar numai pentru viitor. Face propagandă, seamănă idei, pregătindu-şi opinia publică pentru momentul, când va veni ea la putere.

In realitate, însă, lucrul opoziţiei este negativ, deoarece nu produce nimica practic ; nu face legi nu le poate schimba.

Se vorbeşte uneori despre parlament eşit din alegeri libere ; despre «adevăratul parlament", cum ar fi în Anglia sau Franţa.

Vorbe goale. Totdeauna dovedeşte cutare sau cutare partid politic sau chiar clase de oameni, care nu pot fi niciodată pe placul tuturora.

Lupta de clasă predomină toate mişcările. Şi noi aştia cari stăm la distanţă de locurile, unde se joacă tragedia parlamentarismului, ne gîndim :

La ce să se mai facă critica proectelor de legi, când se ştie de mai înainte că totul va fi votat şi aplicat ?!

Şi dacă aşa stau lucrurile, de ce să se mai adune, atâţia oameni pentru votare, şi să sufere atâtea torturizări ? Incă ... una din două :

Ori parlament permanent, dacă este bun pentru toţi,—ceeace e greu de realizat.

Ori alt sistem de alegeri, mai originale, dacă ţinem numai decât să fie parlament...

DR. VICOL

Ismail

ASPECTE

Rătăcind prin Varatic...

Să laşi în urmă drumul prăfuit al şoselelor şi sgomotul nici măcar industrial al oraşului şi să porneşti spre locuri de odihnă şi de reculegere, în zilele acestea pustii de vară este suprema fericire...

Să te smulgi de preocupările profesionale şi să devii un căutător de senzaţii calme în atmosfera pură a pădurilor de brazi şi mai ales în liniştita viaţă a mînăstirilor, este o satisfacţie fără egal si fără putinţă de a fi întrecută...

Iată : Pădurea de Argint îşi tremură plopii şi murmurul lor te însoţeşte, argintiu ca şi dânşii, pînă la poarta mînăstirii, de unde răsună toaca în amurgul care te primeşte triumfal întins peste munţi şi peste creştetul tău desmierdat de vântul care vine din nu ştii ce depărtări, pe unde ghiceşti că noaptea se închiagă poveşti de iubire şi se frământă suflete tulburate.

Iată : sub poarta Arhondaricului se întâlnesc două lumi deosebite : maicele cari se îndreaptă spre căsuţele lor cu pridvoarele porninđ dintre flori, şi femeile în rochii elegante, cari se îndreaptă spre pădure. Aceste două lumi nu se înfrunţă : fiecare îşi poartă soarta cu mulţumire, găsind în vremelnica lor apropiere o complectare necesară existenţii.

Iată : clopotele au început să sune... Şi de departe, ecoul unui pathefon învârtind un cântec lumesc se stinge inutil sub puternica armonie a glasurilor de aramă coborând din turnul mânăstirii ; şi ascultăm, prieteni buni de o clipă, armonia glasurilor de aramă si sufletul nostru se pătrunde de atîtea taine în ceasurile acestea de seară minunată, tremură în noi atâtea fibre cari n'au fost trezite niciodată, că ne suprindem deodată aproape credincioşi, noi cari de mult am pierdut credinţa.

Pe aici, pe drumul acesta îngust dintre chilii, urmărim o fată tomă evocând iubirea : Veronica Micle şi-a închis durerea şi desamăgirile în taina mânăstirii acesteia, pe aici şi-a purtat sufletul tulburat de prietenia mare a lui Eminescu, până în ziua în care murind, a purtat-o maicele spre mormântul unde odihneşte acum, sub o cruce vânătă ca huma, fără nici un epitaf, fără nici o inscripţie alta decât iscăliturile şi „amintirile" pe cari mâni sacrilege de vizitatori rău-crescuţi le-au aşternut pe dânsa. Profanarea aceasta a mormântului Veronicăi trebue să înceteze : o pensulă muiată în var proaspăt, spoind crucea, ar desinfecta-o radical de semnăturile cari au murdărit-o..

Şi noaptea cade peste noi, deplină. Din pridvorul căsuţei unde găzduim, cuprindem imensitatea liniştei şi aşteptăm : Ce ? Aşteptăm purificarea care se face aevea : în plămâni cu aerul puternic al brazilor, în suflete cu pacea suverană a iubirii.

Am înţeles abia acum o pagină de mult citită din Gala Galaction, pe care o încheia cu versurile :

„Locuri sfinte şi frumoase
„Râşca, Sihla şi Cetate ;
„Am venit întreg aicea
„Şi pornesc pe jumătate"...

Jumătatea cu care pornesc şi eu înapoi, din sufletul meu, e mai bogată decât ntregul cu care am trecut prin poarta mânăstirii la venire. Şi jumătatea lăsată acolo, între brazi, chilii şi prieteni buni, o simt din depărtare cum rătăceşte în jurul mormântului Veronicăi, evocând iubirea...

G. SPINA

Din toată lumea

Germanii vor să zboare peste Atlantic.— Aviaţia germană lucrează stăruitor pentru a fi cea dintâi care să întreprindă raidul aerian peste Atlantic, din Europa în America.

Uzinele din Dessau au construit un avion special, cu un motor de 310 h. p. El va fi pilotat de aviatorul Loose care e gata să străbată, fără escală, drumul Dessau—Irlanda—Terra Nova—New-York. Se afirmă că plecarea nu mai depinde decât de condiţiile atmosferice.

Pe de altă parte, se aşteaptă din zi în zi plecarea aviatorului german Koennecke, de la Berlin la New-York.

Chestia este dacă vor reuşi germanii înaintea francejilor şi englejilor.

*

Un procedeu original pentru diagnosticarea bolilor.— Medicii franceji Dauris şi Mondain au comunicat Academiei de ştiinţe din Paris că, printr'o serie de experienţe simple, sunt pe cale a stabili un nou procedeu de diagnosticare a unor boli.

Se ştie că mai toate bolile şi lasă urma lor în sîngele pacientului. Cei doi medici s'au gîndit să ia cîte o picătură de sînge din care extrag globulele roşii. Serul astfel obţinut este aşezat pe o lamă de sticlă şi apoi evaporat prin încălzire uniformă la 40 de grade. Rămîne pe sticlă o pată uscată, de forme diferite. După aceste forme (desemne) ale serului evaporat, se poate preciza boala de care suferе persoana al cărei sînge a servit la experienţa.

Astfel, serul unui om sănătos lasă o pată asemănătoare cu secţiunea transversală a unei lămîi. Forma se schimbă considerabil cînd e vorba de un sifilitic. Pata cea mai dezordonată (anarhică) este a serului canceros.

Procedeul este simplu şi ingenios. Numai de s'ar verifica prin experienţe prelungite.

ANARHIA EDILITARĂ

Trotuarul pe str. Mârzescu, dealungul institutului Notre Dame, e complect sfârmat. Cauza ? Acum vre-o doi ani, institutul catolic a voit să-şi repare zidul trotuarul a fost desfăcut pentru a se aşeza schela. Nu ştim dacă reparaţia a mai avut loc, dar trotuarul a rămas stricat.

Pe locul sfărmăturei a început a creşte cătină. Şi trecătorii au putut vedea zilele acestea următoarea scenă semnificativă ;

Doi lucrători municipali smulgeau agale cătina ; al treilea lucrător aştepta cu hârleţul, ca să aibă cătină suficientă pentru a o strânge grămăgioară. Comandant suprem era un pristav care se odihnea într'un colţ, cetind ziarul.

Iată pentru ce plătim impozite peste impozite, şi nu se mai ajunge...

*

Statuia lui Miron Costin continuă a sta desfundată, fără nici un rost.

Înţelegem administraţii municipale care nu fac nimic. Dar administraţii care nu fac rău şi distrug oraşul, asta-i ceva într'adevăr,.. istoric !

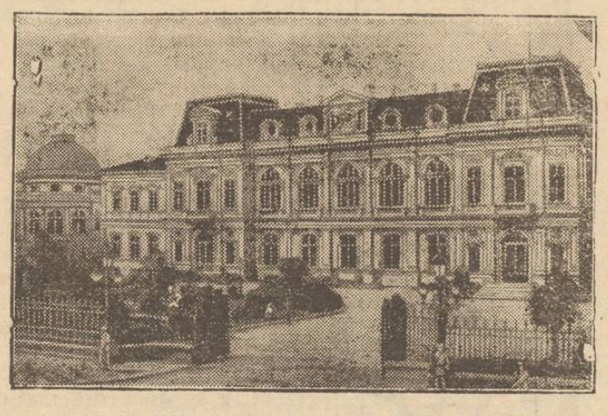

Palatul regal din Bucureşti unde Inalta Regenţă şi-a stabilit sediul.

Actualităţi politice

Inabilitatea d-lui Maniu

In şedinţa de Luni a parlamentului, când se proslăvea memoria Regelui Ferdinand, singur d. Iuliu Maniu a variat nota, vorbind despre „hoţi de urne", „teroare" etc. Singur d. Maniu a dat blam Regenţei,—acea Regenţă de la care ar pretinde cândva să-i acorde puterea.

De ce a procedat d. Maniu cu atât de puţină dibăcie politică ?

Probabil pentru a da ocazie d-lui general Averescu să facă din nou acte de lichelism şi să încerce a reînvia partidul care se prăbuşise în pacate şi ridicol.

Mascarada averescană

D. Averescu s'a prosternat din nou la altarul liberal şi s'a declarat partizan convins al nouei situaţiuni constituţionale.

Oficiosul averescan „Indreptarea" — în acord cu noua atitudine a şefului — declară credinţă Regelui Mihai şi aduce prinos de laudă Regenţei.

Dar nu mai puţin de cât cu o zi înainte, aceiaş gazetă şi aceiaşi oameni ameninţau cu „revoluţia", anunţau „coborârea în stradă", făceau „carlism" la toartă şi nici macar n'aveau buna voinţă să se reculeagă discret în faţa morţii regelui Ferdinand.

Bruscă şi ulultoare schimbare de front ! Desigur că n'au mai existat în lume asemenea paiaţe politice, capabile de asemenea mascarade dezgustătoare.

Izolarea d-lui Iorga

Omul politic care s'a poticnit astăzi cel mai rău. este d. Iorga.

Respins cu desăvârşire de corpul electoral, d. Iorga avea singura perspectivă a fuzionării cu averescanii, pe baza atitudinei comune a revenirei asupra ordinei constituţionale stabilite.

Dar după complecta schimbare la faţă a generalului Averescu, d. Iorga rămâne absolut izolat şi fără nici un punct de sprijin.

Decepţionat, d. Iorga şi-a suprimat deocamdată gazeta politică.

X.

Pentru republica germană

In Germania s'a constituit de curând o asociaţie numită „Presa republicană" care are ca măsură să lupte în toată ţara „pentru Republica germană şi steagul ei".

Comitetul de direcţie, care cuprinde personalităţile cele mai cunoscute ale presei democrate, socialiste şi centriste, este prezidat de d. Spiegker, centrist, fost şef de serviciu de presă al imperiului, care a fost multă vreme consilierul cel mai ascultat de d. Marx.

Principalii membri ai comitetului sunt, afară de d. Loebe, preşedintele Reichstagului, d. George Bernhard, de la „Vossiche Zeitung" ; d. Teodor Wolf de la „*Berliner Tageblatt*" deputatul centrului Joess şi redactorul-şef al ziarului „Vorwärtz".

Asociaţia înumără peste 150 membri.

CULTUL IGNORANŢEI

Ştiinţa era o virtute la cei vechi. Ignoranţa a tot stăpânitoare. Contra unei evoluţii neplăcute

Ignoranţa este la modă. O slăvesc anumiţi scriitori, o sprijină guvernele reacţionare, o practică cu dezinvoltură noile generaţii.

La noi se desfiinţează şcolile normale. In occident, curentul contra gândirii numără mulţi aderenţi. O anchetă făcută de ziarul „Liberté", a arătat că există o întreagă mişcare având ca ideal atrofia creerului.

De fapt, ignoranţa a avut întotdeauna apărători, afară de maiştrii antichităţii. La greci, care au inventat raţiunea, cum spunea Renan, cei mai mari filosofi Socrate, Platon, Aristotel, erau intelectualişti în cel mai înalt grad.

Pentru Socrate ştiinţa şi virtutea erau acelaşi lucru şi considera ignoranţa ca singurul izvor de imoralitate.

Poporul din Atena, care a produs cea mai frumoasă dintre civilizaţii şi cel mai mare număr de oameni mari într'un spaţiu de timp atât de scurt, era extrem de cultivat şi subţiat : un popor de critici de artă, cum îl numeşte Oscar Wilde.

Odată, cu creştinismul însă, ignoranţa este ridicată la cea mai mare cinste. Apostolii şi părinţii bisericii blestemă dragostea de ştiinţă „*libido sciend.*" pe care o pun între cele trei pofte condamnate ca păcate. In evul mediu se practica „sfânta ignoranţă" în toată perfecţia. Atunci, dela şerbi până la boieri, nimeni nu ştia scrie şi cetii şi îşi făceau din aceasta un punct de onoare.

Un adevărat senior nu trebuia să-şi piardă o singură clipă la masa de scris. Numai oamenii

(Continuarea în pag. IV-a)

CUTREMURUL DIN PALESTINA

Palatul înaltului comisar englez din Ierusalim, grav avariat de recentul cutremur.

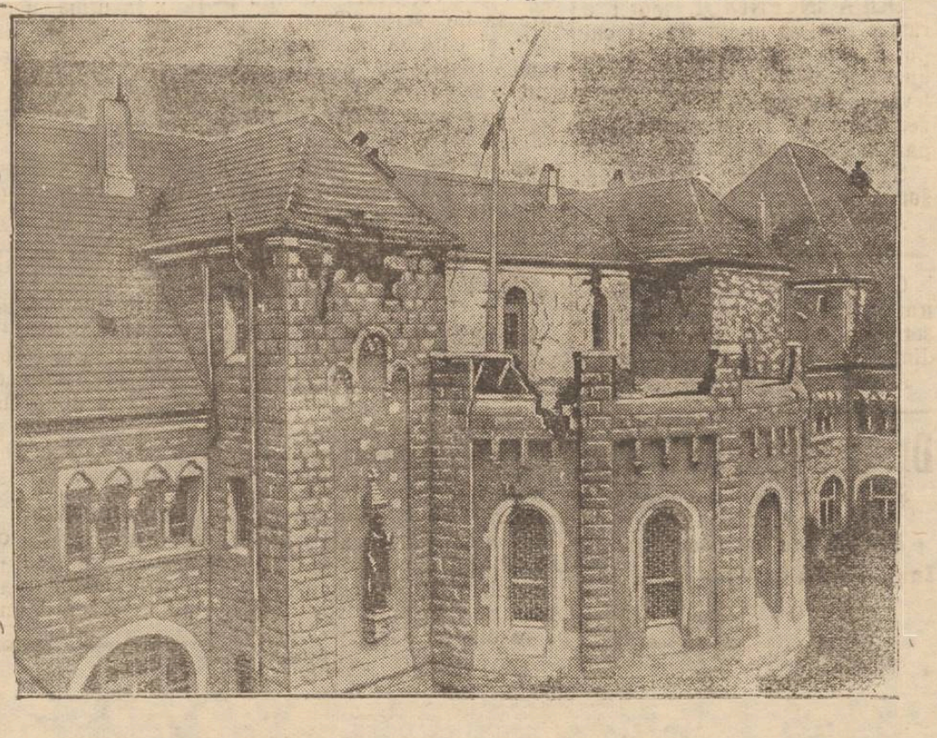

(3) CRONICA RADIOFONICĂ

Botezul unui neofit.— „Iartă-mă, n'am ştiut !" — Informaţiile agenţiei Rador. — Inteligenţe obtuze.—Intre oască şi haut-parleur

Duminică seara am botezat în ritul radiofonic, un prieten care-mi este drag şi care avea o aversiune *apriorică* pentru distracţia noastră favorită, cu toate că este un mare amator şi bun cunoscător de muzică.

Radiofonia, spunea el, pentru mine este un *hârâit*... Un gramofon prost !"

Săream în sus de necaz. In sfârşit, Dumnică seara, îl prind şi pe la ora zece deschid aparatul. Drept să mărturisesc, inima îmi bătea cu putere. Dar dacă,—îmi ziceam eu,—e tocmai o seară de celea proaste de vară, cu descărcări şi pazaziţi ?

Dacă, într'adevăr va începe acuşi un hârâit formidabil ? Privesc cu coada ochiului către prietenul meu, care întins alene pe un divan se uită surâzând ironic la mine.

Când însă, după aprinderea lămpilor, urmă o tăcere complectă, mi-am dat seama în cunoscător avizat, că nu sunt descarcări şi abia atunci triumfător mă întorc către dânsul.

— „Ce vrei ?"

— „Berlinul !"

483,9. Cu cât apropiam vernierul condensatorului de acest număr, cu atât se degaja mai frumos, mai limpede, mai tare, o delicioasă melodie de violină cu acompaniament de piano. Se cânta acole, lîngă noi o muzică divină.

Prietenul meu nu mai zâmbia ironic. Ochii i se umpluse de lacrimi şi la privirea mea întrebătoare, îmi zise cu sinceră emoţie :

— „Este într'adevăr sublim : *Iartă-mă, n'am ştiut*" !

Ne-am plimbat apoi la Stockholm, unde se auzea o muzică de dans în ritm de caterincă ; la Moscova care dădea Bărbierul de Sevilia (audiţie clară dar prost cântat) şi am auzit orchestre la Breslau, Stuttgart şi câte altele. Viena avea, este drept, o emisiune muzicală slabă, în seara aceia, dar am auzit informaţiile agenţiei Rador :

„Bucureşti.—Astăzi după a „miază a avut loc înmormân„tarea Regelui Ferdinand al Ro„mâniei în castelul (sic) de la „Curtea de Argeş".

Laconizmul acesta necuviincios al foştilor noştri adversar m-a indignat profund, cu toată simpatia artistică ce o simt pentru vienezi...

*

Acum câteva seri în urmă, am avut mai puţin noroc cu botezul unui cunoscut medic ieşan. Era o audiţie mediocră, dar totuşi cum doctorul meu este om de o inteligenţă superioară, şi-a dat seamă de împrejurările nefavorabile din acea seară, convenind că trebuie să fie audiţii admirabile :

— „E minunat, a exclamat „el. Nu trebuie să fim prea pre„tenţioşi, căci auzind o singură „bucată bună, chiar pe jumă„tate şi tot îţi dă destule sen„zaţii artistice pentru o seară „întreagă. Este minunat !"

Cum spun am, se vede că era vorba de un om inteligent, căci numai minţile simple şi cele închise sunt neîncrezătoare în progresele uimitoare ale ştiinţei, refuzând să convie chiar în faţa evidenţei.

Să stai comod la tine acasă în Iaşi şi să auzi muzica divină de la Berlin şi totuşi să nu fii mulţumit pentrucă dintr'o bucată scapi câteva măsuri, sau pentru că sunt seri când nu se aude bine, înseamnă că posezi o inteligenţă în stare de rebeliune chiar contra bunului simţ elementar.

(Continuarea în pag. IV-a)

Mlle LUCIENNE DELAHAYE du Théâtre de l'Appolo

Mlle VERA SERGINE du Théâtre Antoine

Mlle GABRIELLE ROBINNE de la Comédie Française

Mlle RAQUEL MELLER du Palace

Mlle PARYSIS du Théâtre Michel

Arta și frumusețea aduc elogii

Săpunului Cadum

Cele mai frumoase și renumite artiste din Paris atribue cu recunoștință frumusețea tenului lor întrebuințării Săpunului Cadum. Ele spun, că acest săpun înmoae pielea, înfrumusețează tenul și-i păstrează frăgezimea naturală.

Orice femee trebue să știe, că săpunurile obișnuite cuprind adesa ori prea multe săruri alcaline, cari vatămă grozav epiderma.

Cum să știi, dacă un săpun e pur? încercându-l cu limba. Dacă ustură sau înțeapă, e prea încărcat de săruri alcaline; prin urmare el va înăspri pielea, o va usca și va întuneca strălucirea tenului. Săpunul Cadum, preparat științificește cu materiale de prima calitate, e absotut neutru, Afară de aceasta, fără nici o urmă de umezeală. Săpunul Cadum este economic, fiindcă ține de două ori mai mult decât săpunurile obișnuite. De vânzare la farmacii, droguerii și parfumerii.

Mlle MISTINGUETT

Mlle GABY MORLAY du Théâtre Antoine

Mlle JANE MARNAC du Théâtre des Variétés

Mlle CARLOTTA ZAMBELLI de l'Opéra

Mlle HUGUETTE DUFLOS de la Comedie Française

Mlle SPINELLY du Théâtre de Paris

Mlle ELVIRE POPESCO du Théâtre du Gymnase

Mlle SORIA du Théâtre de l'Athénée

Mlle THERESE DORNY du Théâtre du Palais Royal

Mme MARTHE REGNIER du Théâtre du Gymnase

Mlle NAPIERKOWSKA de l'Opéra Comique

MAGAZINUL de MUZICA BRASCU

Iași, — str. Lăpușneanu No. 32

anunță onorata sa clientelă că a primit un mare transport de

PLĂCI și GRAMOFOANE

HIS MASTER'S VOICE, COLUMBIA BRUNSWICK, POLYDOR, Poliphon, ODEON

PIANE din renumita fabrică **F. EHRBAR-WIEN**

NOTE CLASICE și MODERNE

EXPEDIȚII în PROVINCIE

Prețurile originale ale fabricelor respective

Cumpăr și vând

Aparate Fotografice

Permanent depo it de aparate: Göerz, Zeiss, Rodenstok, Kodak, pentru amatori fotografi, Hârtie Fotografică, Plăci Filmpak și Rolfilme, Agfa, Goerz, Pathé, Revelator, Viro și Fixage. — Bucuria și liniștea amatorului Fotograf este Rolfilm și Filmpak **Plavik**. Emulsion Lumière, sensibilitate și claritate uimitoare. Laboratorul gratuit la dispoziția D-lor amatori fotografi.

Z. WEISS

FOTOGRAFUL CURȚEI REGALE

PIAȚA UNIREI, IAȘI

România
Corpul Portăreilor Trib. Iași

PUBLICAȚIUNE No. 814

Anul 1927, luna Iulie 16 zile

Se publică spre cunoștința generală că conform jurnalului Trib. Iași s. III-a No. 12107 | 925 prin care ne autorizăm că la stăruința și în pretenția Doamnei Maria Constantinescu fostă Odobașa să înființăm un sequestru pe veniturile imobilului și ville proprietatea debitorului Vasile Odocașa zis Odobașu aflate toate în Com. Tomești Jud. Iași sequestru aplicat cu procesul verbal No. 814 din 15 Iulie 1927 numindu-se ca girant pe D-l Constantin Faur avocat din Iași.

Șef Portărel, Indescifrabil

Corespondent

cu practică cunoscând perfect limba franceză și germană, se angajează imediat la Societatea Pentagon str. Ștefan cel Mare No. 4, în curte.

M. Calmanovici

Contabil Autorizat

caută angajament, cu începere de la 16 August 1927.

PLACAJE

FURNIRE INDIGENE și EXOTICE

LA

Iosef Glanzstein

str. Școala 54 Iași

DOMNIȘOARĂ care a lucrat într'a bancă, cunoscând toate lucrările de birou, având certificat, caut un serviciu. Adresa și referințe la A. Cernes, manufactură, str. Costache Negri Iași.

OCAZIUNE dormitor, sufragerie și alte obiecte casnice de vânzare str. Lăpușneanu 6 etajul I, vizibil de la 9—1 a. m.

Primăria Comunei Urbane Bălți din Județul Bălți

Publicație

Primăria orașului Bălți aduce la cunoștința generală că în ziua de 12 August anul 1927 ora 12, dă în antrepriză prin licitație publică, în conformitate cu art. 72—80 din legea contabilității publice, pavarea stradelor Coșbuc, Hajdău, Ioan Creangă și anume:

1). Strada Coșbuc, coprinsă între strada Principele Carol și Ștefan cel Mare de la suma de 400.000 lei în jos.

2). Strada Hajdău coprinsă între străzile Principele Carol și G-l Berthelot de la suma de 840.000 lei în jos, și

3). Strada Ion Creangă de la suma de 645.000 lei în jos.

Pavarea se va face cu pavale neregulate de gneis din Cariera Volcineț, pe nisip cuarțos.

Licitația se va ținea în localul Primăriei, iar ofertele vor fi închise și sigilate.

Termenul începerei furnizării materialelor, asemenea începerei și executărei lucrărilor vor fi stabilite la încheerea contractului așa că executarea întregei antreprize de pavare să fie nu mai târziu de 15 Octombrie a. c.

Garanția în valoare de 20 la sută asupra sumelor arătate în devizul aprobat, care va consta în numerar sau efecte garantat de Stat, se va admite a fi depuse în două rate și anume: Prima la depunerea ofertelor de 10 la sută, iar restul de 10 la sută în ziua stabilită de Primărie pentru încheerea contractului Desemne, devize și condițiunile amănunțite se pot vedea în toate zilele la Serviciul Technic al acestei Primării între orele 9—1 în zilele de lucru.

Președintele Comis. Inter.
Indescifrabil

Secretar Anibal Popescu

Șef Serv. Technic Indescifrabil

COȘURI DE NUELE întărite cu sârmă pentru transportat tot felul de fructe. — De vânzare la Magazinul de ferărie Frații Goldenberg, str. I. C. Brătianu 132.

DE VANZARE case regiunea Copou în strada Speranței 8 lângă liceul Internat, având cinci odăi, antret, cameră alimente, bucătării, 2 camere subsol, apă, canal, electricitate și curte în față cu pomi.

Scrisori din Roman

Activitate lăudabilă

Roman.— In plin sezon de vară, romașcanii iubitori de adevărată artă, au prilejul să audieze muzică bună în interpretarea abililor executanți ai rgt. 14 Infanterie Roman, de sub buna conducere a conștiinciosului șef de muzică, d. căpitan Burch.

Sub impulsul și râvna d-sale, fanfara regimentului a ajuns una din cele mai reputate ale Moldovei.

Dintre bucățile remarcabile „1812“ ne-a arătat că se poate realiza, cu toată lipsa instrumentelor și a executanților, însă cu mult avânt.

Noi nu avem decât cuvinte omagiale pentru acest șef muzicant care face cinste Romanului.

Filloreanu

Din Botoșani

Botoșani—*Studențești*—Cercul studențesc „M. Eminescu“ întrunindu-se sub președinția d-lui Rotundă asistat de d. C. Popovici secretar, a hotărât:

Organizarea unei echipe de propagandă culturală la sate; darea unei mari serbări în scopul mărirei fondurilor cercului și ținerea de consfătuiri săptămânale. Deasemenea a aprobat înscrierea noilor bacalaureați.

Intrunire — Sindicatul cărciumarilor a ținut aseară o ședință la care luându-se în discuție nerespectarea angajamentului fabricanților de apă gazoasă, în privința eftenirei prețului sifoanelor, a hotărât deschderea unei fabrici proprie punând în vânzare produsele sale cu un preț redus.

Inaintări— D. Gh. Standt, șef de birou la prefectură, a fost înaintat șef de cabinet al Prefectului.

Diverse — Primăria a dat o ordonanță prin care obligă pe toți acei ce vând fructe și zarzavaturi să afișeze prețul.

— Astăzi se deschide expoziția școalei de meșerii.

Zava

Comandamentul Corpului de Jandarmi

REGIMENTUL 4 JANDARMI

Publicațiune

Se publică spre cunoștința generală că Regimentul 4 Jandarmi ține licitație publică cu oferte închise în ziua de 18 August 1927, ora 10 în localul Regimentului, strada Smeu No. 3 Iași, pentru aprovizionarea a 61 vagoane ovăz, necesar hranei animalelor pe exercițiul 1927 | 1928.

Licitațiunea se va ține în conformitate cu art. 72—83 din legea Contabilității Publice.

Ofertanții vor depune odată cu ofertele și garanția de 10 la sută asupra valoarei din ofertă.

Garanția va fi în recipisa Casei de Depuneri și Consemnațiuni, efecte garantate de Stat, sau în numerar.

Garanții de bănci nu se primesc.

Supra oferte nu sunt admise.

Condițiunile ce trebuiesc să îndeplinească furnitura, sunt prevăzute în caetul de sarcini, care se poate vedea zilnic la sediul Regimentului.

Comandantul Reg. 4 Jandarmi
Colonel, *Bălănescu*

No. 8905 — 1927 Iulie 32

DUPA INCENDIUL morei a rămas bun un motor de 45 cai putere, un valț de Gantz de 74, un compresor, una pompă apă, țevărie, două butoae fier, un zecimal nou. Toate se pot repara cu cel mult 50—60 mii lei. Se vând în bloc cu lei două sute două zeci mii. A se adresa str. Speranței 8.

O ODAIE MOBILATA cu intrare separată, lumină electrică, serviciu, eventual gustarea de dimineață, tramvai, str. Spinți 1. A se adresa acolo.

Dr. Jacques Goldner

Șef de lucrări la Facultatea de Medicină

Boli interne, Boli de copii

Iași, — strada Mârzescu 17

cons. 2—4 p. m.

O altă tâlhărie

pe șos. Lespezi-Fălticeni

Fălticeni.— Autoritățile au fost înștiințate de o altă tâlhărie comisă pe șos. Fălticeni Lespezi.

Pe când comerciantul Ioan Cozma din Tg. Neamtz, întovărășit de săteanul D-tru Mândrea din Cristești se îndreptau cu căruțele lor dela Cristești spre Lespezi, în pădurea Hocniță au fost atacați de 3 indivizi armați și mascați.

Cei doi călători au fost maltratați și jefuiți.

Puțin după aceea, și-a făcut apariția și un alt convoi cu căruțe. Și acești săteni au fost jefuiți.

Apoi banditii au dispărut în pădure.

Acesta este ambalajul original al renumitelor **tablete Bayer de Aspirină**

Cumpărați numai ambalajul original (conținând 6 sau 20 tablete) cu peceta albă-verde-roșie.

Agresiune

lângă Podul-Iloae

P. Iloae 27— O sălbatecă agresiune s'a întâmplat ieri la Hârpășești.

Locuitorul Gh. Codreanu intrând în ograda vecinului N. Bulău pentru a căuta un topor ce-i dispăruse, a fost grav maltratat de fiul lui Bulău.

Codreanu, greu rănit, a fost internat în spitalul din Podul-Iloae.

Cor.

Consfătuirea dela Prefectura de județ

Măsuri pentru păstrarea șoselelor în bună stare

Astăzi dimineață s'au întrunit la Prefectura de județ, d. sub prefect C. Marinciu, d. maior Manoil, comandantul companiei de jandarmi rurali, și d. inginer Grigoriu.

Consfătuirea a avut un caracter gospodăresc, discutându-se în deosebi chestiunea șoselelor și a circulațiunei vehiculelor în județ,

D. Marinciu a arătat cât de proastă e situațiunea șoselelor din județul nostru. In primul rând d-sa a găsit că motivul acestei situațiinni este faptul că circulațiunea vehiculelor nu este regulamentată. Călătorii „nu țin dreapta“, și mergând numai pe o singură parte a șoselei, aceasta se strică mai lesne.

D. maior *Manoil*, arătă o serie de măsuri pe care le va lua cu începere de mâine.

D-sa va convoca pe toți șefii de posturi din județ punându-le în vedere noulle dispozițiuni. Intâiu se vor face tăbliță pe care să fie scris „Țineți dreapta“, și care să fie fixate în anumite puncte pe marginea șoselor; se vor înființa posturi speciale pentru supravegherea și orânduirea circulațiunei; iar în zilele de iarmaroc jandarmii vor umbla pe șosele pentru a supraveghia la conformarea călătorilor la măsurile luate. Cei recalcitranți vor fi supuși la aspre sancțiuni, oricine ar fi persoanele în cauză.

A mai făcut și d. inginer Grigoriu câteva propuneri, după care consfătuirea s'a terminat.

REP.

x A fost pus în urmărire polonezul Wadislaus Bihlus — fiind autorul unor excrocherii în Cernăuți.

El plastografia semnături pe polițe pe care apoi le sconta pe la diferite bănci.

Din Fălticeni

Fălticeni.—*Joc fatal cu chibrituri.*—Copila Maria Leon Lupașcu de 4 ani din com Ciumulești, jucându-se cu chibrituri a lasat să ardă o claie cu fân deasupra căreia se afla. Sărmana copilă a fost carbonizată.

Furturi.—In pădurea Moțca 3 indivizi mascați în uniforma militară au oprit mașina No. 138 din Piatra Neamț care venea dinspre Pașcani. Mașina era condusă de Șoferul Cosniceanu căruia banditii i-au luat carnetul de șofer,

— Indivizi necunoscuți s'au introdus prin scoaterea unui geam, în casa D-lui Lupu Ketner din Lespezi.

Fiind însă surprinși de proprietar au dispărut fără a lua ceva.

Pentru direcțiunea Generală a C. F. R-lui.— Purtarea D-lui Botez șeful Gării de Fălticeni este foarte curioasă față de ziariști.

Venind la Gară săptămâna trecută, Dl. Șef a găsit de cuviință să mă întrebe care e scopul venirii mele.

D-sa m-a amenințat că în 24 de ore ar putea să-mi facă formele de... arestare (?) și că știe prea bine că scopul venirii mele la Gară este un mic spionaj (?)

Rog direcțiunea Generală a C. F. R-lui de a-mi răspunde dacă aceasta este misiunea încredințată D-lui Șef al gării Fălticeni.

L. Noir

INFORMAȚII

x PROCES DE CRIMĂ.—Locuitorul Toader Cioată din Onești-Plugari (județul Iași) a ucis pe Toader A Marței din aceiași comună, cu care avea o veche ceartă.

Asasinul a fost arestat. S'a dat ordonanță definitivă de urmărire contra lui.

Procesul va veni spre judecare în viitoarea sesiune a Curții cu Juri din Iași.

x D. Gh. Nicolau, președintele cooperativei de construcții „Hărnicia“ ne adresează o scrisoare în care arată că, în repetate rânduri, d. Administrator financiar Iași a refuzat achitarea unor ordonanțe de plată emise de primăria Iași și vizate de d. Petrea, fostul primar.

x D. V. Mihociu sub-comisar cl. I. a fost transferat la cererea sa, din Poliția orașului Tulcea în Prefectura Poliției Iași și repartizat la Brigada de urmărire.

x Au fost arestate prostituatele Domnica Palas și Blit Stein pentru furt.

x *Numiri de funcționari.*—Eri dimineață s'a întrunit la Prefectura de județ, comisiunea pentru numiri și înaintări de funcționari, sub președenția d-lui prefect I. Zippa.

D. Ion Filip a fost numit notar la Costuleni, în locul d-lui Ilie V. Adam, transferat la Țuțora.

D. Ilie Maroz a fost numit infirmier cl. I la spitalul din Sculeni.

D-lui N. Lefegiu i s'a aprobat numirea ca agent sanitar la Bivolari.

Ca agenți sanitari au mai fost numiți d-nii: C. Petraru la Băiceni, Gh. Vizitiu la Hermeziu și Valea Rusului, și Gh, Ciornei la spitalul din Voinești.

x In urma unei reclamațiuni primite de la societatea „Asigurarea Românească“, a fost arestat individul Popa Leonte, originar din Orhei.

El este urmărit pentru excrocherii.

x De la brutăria Halpern din str. Cizmăriei s'au confiscat 82 pâini negre, găsite lipsa la cântar.

x Reputatul chirurg, d. prof. dr. Hortolomei, urmând să facă un turneu pe la stațiunile balneare și climaterice din țară, clinica a doua chirurgicală de la Sf. Spiridon, va fi închisă de la 1 August până la 10 Septembrie.

x Proprietarul lanțu Marcovici din str. Școala 106 a reclamat cum că chiriașul său Herșcu David i-a maltratat familia, fără nici un motiv.

ULTIMA ORA

Facsimilul scrisorii Regelui

către primul ministru

Bucureşti 27. — Ziarul „Universul" apărut astăzi dimineaţă în Capitală publică în facsimil ultima scrisoare a Regelui Ferdinand către Preşedintele de Consiliu.

DERAERE

Constanţa 27.— Ieri la ora 3 p. m. trenul de Mamaia a deraiat în staţia Tataia, din cauza slăbirei terasamentului. Circulaţia se face prin transbordare.

Cutremur de pământ

LA RAMNICUL-SARAT

Importante strioăoluni

R. Sărat 27.- La ora 1o noaptea un violent cutremur a fost simţit în oraşul nostru. Cutremurul a produs mare panică în rândurile populaţiei.

O casă a fost dărâmată, şi numeroase clădiri crăpate.

Cutremurul a durat patru secunde.

Incercare de sinucidere

Bucureşti 27.—Doamna Maria Ilie Stanciu din str. Mărculescu 10, a încercat să se sinucidă bând o cantitate de spirt denaturat.

Actul disperat se datoreşte unei certe familiare, mai ales între Maria şi soţul ei care o ameninţa că o părăseşte.

S'au dat sinucigaşei îngrijiri le necesare la postul salvăre.

x Faţă de numărul mare al victimelor pe care Prutul l-a făcut până în prezent, d. maior Manoil, comandantul companiei de jandarmi, a luat dispoziţiunea ca şeful de post din Ungheni împreună cu autorităţile de acolo, să stabilească un loc precis pentru băi.

CINEMATOGRAFELE SIDOLI şi SELECT

COR, ORGĂ, ORCHESTRĂ şi MUZICA MILITARĂ a REGIMENTULUI 7 CĂLĂRAŞI
VOR DA AZI ONORURILE CUVENITE LA
FUNERALIILE GLORIOSULUI ŞI NEUITATULUI NOSTRU
REGE FERDINAND I
Va urma apoi rularea filmelor în modul următor:

LA SELECT
PREMIERA **HOŢUL IN PARADIS**
în 8 mari acte jucat de somităţile scenei americane **Ronald Golman** din filmul *Sora Albă.*
O comedie hazlie va completa programul.

LA SIDOLI
FLUTURELE DE AUR
cu
LILLY DAMITA
şi filmul senzaţional
CICLONUL NEGRU

Şedinţa de astăzi dimineaţă a Camerei

Cuvântarea d-lui I. Mihalache

Bucureşti 27 — CAMERA — Şedinţa de azi dimineaţă a Camerei s'a deschis la ora 8 jum. sub preşidenţia d-lui N. N. Saveanu. Pe banca ministerială d-nii Duca, Lupu şi Franasovici.

D. Aurel Vlad protestează contra acuzaţiilor pe care i le a adus ieri d. dr. Lupu, cum că ar fi ucis un ţăran la Ruşi (Hunedioara). Nu el a făcut aceasta, ci puterea executivă în timpul guvernării averescane.

D. dr. Lupu îşi menţine acuzaţiile aduse şi adaogă că partidul naţional a fost întotdeauna reacţionar faţă de toate problemele importante.

*

D. Georgescu-Tulcea comunică nişte arestări ilegale comise de prefectul de Tulcea.

D. Condeescu arată lipsurile în care se află populaţia din Maramureş, care n'are nici porumb nici grâu şi mănâncă tărâţe cu lapte. Cere ministrului muncii să ia măsuri urgente.

D. dr. Lupu răspunde că a şi luat măsurile necesare.

*

Se intră în ordinea de zi.

D. Ion Mihalache susţine contestaţia în contra alegerilor de la Muscel, Buzeu şi Prahova. Oratorul declară de la început că nu-şi face iluzii că vreuna din aceste alegeri va fi invalidată; crede însă de datoria lui a expune abuzurile şi ilegalităţile petrecute.

De şapte ani de zile trăim într'o farsă constituţională. Faţă de această stare de lucruri, cetăţenii pot reacţiona în două feluri: sau să facă grevă în alegeri, ceiace a şi început să se observe în unele judeţe. Sau să se considere în legitimă apărare şi să răspundă la violenţe cu violenţe.

D. Mihalache expune numeroase cazuri de ilegalităţi petrecute în jud. Muscel. Arată că la Prahova nu s'au eliberat nici jumătate din cărţile de alegător. Cere invalidarea acestor alegeri.

(Şedinţa continuă).

Parlamentul vienez discută recentele tulburări din Viena

DECLARAŢIILE CANCELARULUI SEIPEL

Palatul parlamentului din Viena

Viena 27. — In şedinţa de ieri a Parlamentului s'a început discuţia asupra recentelor tulburări din Viena.

Cancelarul Seipel a făcut un istoric al evenimentelor şi a criticat atitudinea d-lui Seitz, primarul Vienei. Deputaţii social-democraţi au protestat.

Mai departe d. Seipel a declarat că garda municipală nou creiată este ilegală. Cancelarul a îndemnat Parlamentul să facă tot posibilul pentru a se evita repetarea tristelor scene din zilele trecute. Guvernul va proceda cu blândeţe, dar fără slăbiciune, pentru pedepsirea vinovaţilor.

Cancelarul Seipel

Inundaţii în Venezuela

Paris 27.—Din Caracos se anunţă că inundaţii catastrofale au revărsat regiunea de sud a Venezuelei. Oraşul Saragna este aproape complect inundat.

Dacă plecaţi la băi, abonaţi-vă la „Opinia".

Situaţia la primărie

Un pic de parale.—Măsuri pentru combaterea epidemiilor

D. N. Gheorghiu, ajutor de primar, care a participat la funeraliile regelui Ferdinand, la reîntoarcere de la Curtea de Argeş s'a oprit în Bucureşti două zile.

D. Gheorghiu a luat contact cu parlamentarii ieşeni, consfătuindu-se asupra stării financiare dezastroase dela primăria Iaşi.

D-sa a arătat necesitatea ca parlamentarii să intervie la Ministerul de Finanţe, pentru a obţine câteva milioane din suma repartizată Iaşului, din despăgubirile de război.

Cum însă d. Vintilă Brătianu lipsea din Capitală, a rămas ca deputaţii ieşeni să obţie ulterior ceia ce ministrul finanţelor va binevoi să dea.

*

Mai norocos d. Gheorghiu a obţinut de la ministerul Comunicaţiilor suma de 700.000 lei cota pentru plata apei întrebuinţată de gara Iaşi.

*

Astăzi dimineaţă d. Gheorghiu s'a întors în Iaşi şi a avut mediat o conferinţă cu dr. C. Tănăsescu medicul şef al oraşului şi d. ing. V. Nicolescu, directorul general al Serviciului Apelor, cu privire la măsurile ce trebuesc luate în legătura cu epidemia de tifos care se întinde în oraş.

D. dr. Tănăsescu, a arătat că se impun de urgentă următoarele măsurile, cerute şi de Consiliul de Higienă:

Infiinţarea controlorilor care să inspecteze zilnic instalaţiile de apă particulare, şi a refera care sunt defecte, pentru ca — în cazul când proprietarul refuză repararea,— s'o execute primăria în comptul proprietarului.

Terenurile unde se depun gunoaiele, să fie asanate pentru a nu se creia focare de infecţie.

*

D. Gheorghiu a dispus ca din cele 700.000 lei să se plătească lefurile funcţionarilor primăriei, ale personalului serviciului sanitar şi totodată va creia un fond pentru combatera epidemiilor aşa că măsurile cerute de Consiliu de Higienă să nu întârzie a fi executate.

L. P.

INFORMAŢII

x Focul a distrus în întregime gospodăria săteanului Constantin Butuc din com. Erbiceni (Iaşi).

x *Hoţ arestat.*— Câteva zile în urmă s'a furat dela comerciantul Groper din str. Crucei, un docar cu cai cu tot.

Cercetările făcute de Brigadă, au stabilit că în ziua furtului, un vestit hoţ de cai, Leib Moghilov zis Leova, a fost văzut pe str. Crucei şi Nicolina. In tovărăşia unui alt hoţ de cai din acel cartier.

Hoţul a fost arestat şi adus în Iaşi.

x Am anunţat că agentul de urmărire Gorschi a fost destituit pentru că a scos din arest pe deţinutul St. Vlădescu şi s'a primblat cu el în oraş timp de jumătate oră.

Când Gorschi făcea această ispravă, se afla de serviciu la brigada de urmărire agentul Petre Ilicov. Acesta, fără să-şi bănuiască colegul, nu s'a interesat de isprăvile lui Gorschi.

Pentru această mică neatenţie în serviciu, d. prefect Lăzărescu—cu o severitate excesivă—a destituit şi pe Ilicov care-i recunoscut de şefii lui direcţi, ca un funcţionar destoinic.

Desigur, d. prefect a procedat prea sever. Până la destituire, mai sunt doar pedepse intermediare.

ECOURI

— Dl. *Dr. V. Cerchez* consultă, tratează şi operează bolile de ochi cu cele mai noi şi curative metode *electro coagulaţiune, diatermie, efluviaţiune,* tot timpul vacanţei, în str. Lăpuşneanu 31' de la 1—4 p. m.

†

Adânc îndurerată şi nemângâiată fiică Sultana, împreună cu întreaga familie, zdrobiţi de durere, aduc la cunoştinţa rudelor, prietinilor şi cunoscuţilor, încetarea din viaţă a prea scumpei şi neuitatei lor

Eliza N. Prăjescu

în vrâstă de 53 ani

Decedată Mercuri 27 Iulie, în urma unei scurte suferinţe.

Ceremonia religioasă a înmormântărei va avea loc Vineri 29 crt. ora 6 p. m. la cimitirul Eternitatea unde se află depus corpul.

SE CAUTA un băiat harnic pentru încasări şi un agent contra salar bun la Soc. „Ajutorul Nostru" str. Cuza-Vodă 71

*

OCAZIONAL SE VÂND:
1) Lână ţigae pentru covoare albă şi vopsită.
2) Un covor persan
3) 2 benocle Zeiss şi Göertz
4) Un ceas de salon, antic
5) Una bicicletă şi diferite lucruri de valoare.
6) 1 Oglindă fină 2 m. 10 pe 1 m. bună pentru frizerie.

Se primesc spre vânzare sau în gaj bijuterii, antichităţi, covoare persane, etc.

*

Dactilografie se poate învăţa bine în timp de o lună. Se copiază acte în str. Cuza Vodă 71

DOCTOR IN MEDICINĂ
M. WECHSLER
Specializat în Franţa în
ARTA DENTARĂ
Boli de gură şi de dinţi
Consult. 9-12 şi 2-7 p. m.
IAŞI, Str. Ştefan cel Mare 13
Casele Leon Mayer

DOCTOR
L. HEITEL
MAMOŞ
De la clinicile din Berlin, Viena Frankfurt
Boli de femei şi năştere
Str. Săulescu 2 (alături de Biserica Talparari)
Consultaţiuni 3—6 p. m.
Pentru săraci gratis zilnic.

DENTISTUL
Fr. Grünberg
după o practică îndelungată şi-a deschis institutul dentar
Strada Cuza Vodă No. 1
(vis-a-vis de Farmacia Jelea Halta Sărărie)
Execută toate lucrările de proteză şi chirurgie dentară
Preţuri moderate
Consult. 9—1 şi 3—7

Comisia mixtă

ruso-romînă

Chişinău 27.—In localitatea Matachi (Ukraina) s'au început ieri lucrările comisiunei mixte ruso-române.

La ordinea zilei mai multe incidente de graniţă.

FOST PRIMAR ARESTAT

Bucureşti 27.— Fostul primar al Mizilului, avocatul Nelu Ştefănescu, a fost arestat pentru fraudă.

Sunt iminente şi alte arestări.

GENERALUL BERTHELOT

despre REGELE FERDINAND

Paris 27.- „Echo de Paris" publică o declaraţiune a generalului Berthelot, care arată că, moartea Regelui Ferdinand este o mare pierdere pentru România.

După suferinţele războiului, România are nevoie urgentă de calm, linişte, unire, în pace şi muncă. Regele Ferdinand era cel mai nimerit pentru a prezida această unire.

Generalul Berthelot subliniază apoi bunul simţ, firea dreaptă şi energia defunctului suveran şi adaugă:

Cât de aproape era sufletul său de sufletul ţăranului român din Hangu, cu care stăteam de vorbă prieteneşte în Iunie 1918, şi care, când i-am spus că în Franţa lupta continuă, mi-a răspuns: dacă Franţa se bate mai departe, nimic nu-i pierdut".

„Nimeni nu se va mira că posteritatea îi păstrează numele pe care i-l decernă toţi românii: Ferdinand cel Mare".

Inmormântarea

Mariei dr. Gavrilescu

Eri după amiază a avut loc înmormântarea mult regretatei Maria dr. Gavrilescu.

Au participat numeroşi reprezentanţi ai societăţilor de binefacere în frunte cu d-na Meissner, corpul medical în frunte cu d-nii d-ri Tănăsescu şi Vasiliu, d-na Cosmovici, d-na dr. Berbeciu, d-na Şumuleanu etc.

O profundă impresie a făcut-o numărul mare de mame de la dispensarul copiilor sugaci cari cu pruncii în braţe au ţinut să conducă la locaşul de veci pe binefăcătoarea lor.

Numeroase coroane au fost depuse din partea societăţilor şi acelor care au cunoscut şi iubit pe Maria Gavrilescu.

Serviciul religios a fost oficiat de P. S. S. Arhiereul Grigore, vicarul Mitrop liei Moldovei.

Au vorbit apoi d. dr. Tătomir şi d-ra Vârlănescu, arătând meritele decedatei, ca femee şi scriitoare.

Un impostor

Bucureşti 27 — La Cernăuţi sosise un ziarist Amend, care pretindea că e trims de Liga Naţiunilor să facă ancheta.

Secretarul din Geneva al Ligei Naţiunilor dezminte că numitul ziarist ar reprezenta acea instituţie.

Parastasul de 9 zile

pentru regele Ferdinand

Bucureşti 27. — Sâmbătă 3o Iulie va avea loc la Curtea de Argeş parastasul de nouă zile în memoria regelui Ferdinand.

Vor participa membrii familiei regale, membrii guvernului şi toţi mitropoliţii şi episcopii ţării.

— Comitetul Azilului de Bătrâni din localitate exprimă pe această cale, cele mai vii mulţumiri familiei Lerner, pentru donaţiunea în efecte publice ce a binevoit a face pentru fondul inalienabil al acestei instituţiuni în memoria defunctului Wolf Lerner.

Nou, nou, nou!
Pentru ultima modă de doamne s'a instalat la
Fabrica de boiangerie şi spălătorie chimică
MARTIN BUCHHOLZER
Strada Păcurari No. 105
cele mai moderne şi perfecţionate maşini pentru
pliseuri artistice
cu presiuni de aburi
Orice arsură la stofă exclusă.
Direcţiunea Fabricei

ȘTIRI DIN ȚARĂ ȘI STRĂINĂTATE

Cultul Ignoranței

(Continuare din pag. I-a)

de legi și clericii posedau oarecare instrucțiune. Mulțumită acestui monopol, ei erau adevărații stăpâni. De aceia, când s'a inventat tipografia, au denunțat-o ca o născocire a diavolului și ar fi vrut să sfarme teascurile pentru totdeauna. Dar s'a împotrivit spiritul Renașterei.

Istoria modernă este istoria progreselor științei și a instrucțiunii, de la reînvierea scrierilor antice și marile descoperiri ale lui Copernic, Galileu, Descartes, Newton trecând prin filozofia secolului al optsprezecilea, până la legile pentru învățătura poporului.

Aceste progrese au întâmpinat întotdeauna adversari. Motivul dușmăniei e același ca al preoților din evul mediu contra tipografiei: teama de a nu pierde superioritatea asupra unei multimi exploatate. Cel mai cu știință guvernează pe cel mai ignorant. De aici s'a născut și azi ura împotriva științei, criticile veninoase contra școlii și contra democrației care vrea să lumineze masele.

ARESTAREA AUTORILOR FURTURILOR DIN GARA BACĂU

Bacău—La numeroasele plângeri din partea unor comercianți victime a mai multor furturi de bagaje, poliția locală a însărcinat pe d. Jean Cristescu comisarul gării Bacău, cu începerea cercetărilor. Comisarul, în urma unor descinderi a reușit să descopere foarte multe lucruri furate la hamalii: Simion Modrea, Aplipoaei Th. și Aplipoaei Gh.

Luați din scurt ei au mărturisit că de multă vreme se îndeletnicesc cu furturi de bagaje.

Una din victimele acestora este și comerciantul Nuhăm Cogan din Chișinău.

Cu actele dresate, au fost predați parchetului.

*

In urma unei razii prin vagoane, în gara locală au fost arestați pungașii Take N., Ioniță Gh. și Florea Gh. Aceștia au comis numeroase furturi în tren.

Conduși la comisariatul gării, ei au ultragiat și lovit grav pe d. comisar Cristescu.

Au fost înaintați parchetului.

Fil'oreanu

DIN VASLUI

Vaslui.—*Moarte subită.*—D-na Fany Schwarz, traversând Sâmbătă dimineața str. I. C. Brătianu, a căzut jos în nesimțire.

Transportată acasă, i s'au dat cuvenitele ajutoare, dar după câteva ore a încetat din viață în urma unei hemoragii cerebrale.

Această moarte a lăsat o adâncă impresie în cercurile Vasluiene, d-na Schwarz fiind bine cunoscută ca membră sârguitoare a „Uniunei Femeilor Israelite-Române.

Teatrale. — Turneul d. Iulian n'a avut de loc succes la Vaslui. Lipsa decorurilor, a personalului artistic și a subiectului, sunt desigur cauzele insuccesului obținut. *Cirus*

Lucrările Parlamentului

26 Iulie 1927

CAMERA a reluat discuția validărilor.

In ședința de dimineață, după ce s'a cetit telegrama de răspuns a Reginei Maria la condoleanțele exprimate de Cameră, s'a făcut o largă discuție asupra alegerei de la Soroca.

Contestația a fost susținută de d. Virgil Madgearu.

Toată ședința, d-nii Madgearu și Mihalache s'au certat cu d-nii dr. Lupu și Cazaclu,—aceștia din urmă susținând că național-țărăniștii și-au pierdut popularitatea în Basarabia.

La urmă, alegerea dela Soroca a fost validată.

*

In ședința de după amiază s'au validat alegerile din Vlașca, Teleorman și Putna, respingându-se contestațiile susținute de d. Pompiliu Ioanițescu.

D. Madgearu susține contestația alegerei din Argeș. Se iscă o nouă ceartă cu d. dr. Lupu care afirmă că l-a creiat politiceşte pe d. Madgearu.

In timpul discuției, d. Vintilă Bratianu anunță că va scădea impozitele.

Se validează alegerea d n Argeș și din Târnava-Mare.

*

SENATUL.— *D. Clinciu* cetește o declarație a partidului național-țărănesc prin care nu se recunoaște chipul cum s'au făcut validările.

Se face discuție asupra declarației politice a național-țărăniștilor din ședința precedentă. Câțiva senatori liberali acuză pe național-țărăniști de necuviință. D. Bogdan-Duică atacă în special pe ardeleni și presa lor.

Se cetesc telegramele de condoleanțe primite de la parlamentele sârb, cehoslovac și bulgar.

D. Argetoianu depune proectul pentru abrogarea legei de inființare a comitetului superior agrar.

Se alege comisiunea de răspuns la mesajul Tronului. D. Drăghicescu raportor, dă cetire textului de răspuns la mesaj.

Discuția va începe Joi.

Pașcanii și moartea Regelui

Pașcani.— Duminecă a avut loc în biserica locală un parastas la care au azistat toate autoritățile, în frunte cu d-nii Ad-tor de plasă Crivăț, Primar Velea, Șef al poliției Negelschi, Judecător Veslovschi, autoritățile ceferiste cu dl. Ing. Inspector Atanasiu, Mircea, etc. toți întelectuali locali și un numeros public din toate clasele populației.

După oficierea slujbei religioase, s'a vorbit, scoțându se în evidență actele marelui Român și Rege Ferdinand I. Toate casele au arborat steaguri îndoliate.

Asemenea, la toate sinagogile s'au oficiat parastase și prin cuvântări s'au arătat multimii marile însușiri ale Regelui defunct, a cărui moarte e deplânsă de întreaga populație a țării.

Vestitor

CRONICA RADIOFONICA

(Continuare din pag. I-a)

Este adevărat că nu trebue să abuzăm de această distracție, căci mai cu seamă în serile când atmosfera nu este prielnică, nervii încordați ai operatorului de radio sunt puși la grele încercări. Ș'apoi culcatul târziu în fecare noapte contribuie la zdruncinarea nervoasă. Este bine ca atunci când vedem că sunt prea mulți paraziți să închidem aparatul până a doua seară. In orice caz, uzul prelung al căștei, mai cu seamă la aparatele tari, are o influență dezastruoasă.

Și în această privință, tot haut-parleurul este de preferat... pe lângă motivele de siguranță pentru aparat pe care le recomanda, în profund și încercat cunoscător, simpaticul d. Spina

Credem că Direcțiunea generală a P. T. T. ar putea pune la dispoziția meritosului funcționar care face recepțiile în postul din Turnul Goliei un *haut parleur*, întrucât audițiile la cască fi zdruncină sănătatea.

Comisiunea radiofonică i-ar putea ușura achiziționea, confiscând vre-un post clandestin cu *haut parleur*. Cunoaștem cazul unui funcționar telegrafo-postal care s-a îmbolnăvit destul de serios pentrucă a abuzat de cască, ascultând la un aparat de radio pe care îl avea personal.

NIKI

„OPINIA" literară și artistică

Insemnări de vacanță

Pentru scriitorii de orice gen vacanța este clasica epocă a inspirației. Intr'un colț retras, la țară, ei își transportă aptitudinile și, în tovărășia talentului, se străduesc să cocheteze cu posteritatea refractară. Subiectele se consumă cu nesaț relativ, dar în geamantane, la reîntoarcere, fiecare trebue să importe un roman, un volum de nuvele, o plachetă de versuri sau o piesă de teatru.

Obiceiul a ajuns astăzi consacrat. De cum se apropie vacanța scriitorii își scutură de praf temele și planurile de compoziție păstrate un an întreg și cu trenul nădejdilor pline se îndreaptă spre ținuturi cu climă de imaginație.

Talentul este supus unui examen și opera ia naștere după nopți sfădite cu somnul, ca un țânc în care ți-ai pus năzuințele toate.

l. b.

FAPTE

Fraților Tharaud

cunoscuții scriitori francezi, care și-au câștigat popularitatea prin descrierea vieții iudaice, fiind acuzați adesea că sunt antisemiți, răspund în modul următor: „Noi nu suntem nici antinici filosemiți; privim iudaismul ca un fapt demn de observație, de analiză. In crearea unei opere ne preocupă două lucruri: disciplinarea ideilor și conservarea poeziei subiectului. Și dacă Israel n'ar avea poezia sa specifică, avem siguranța că niciodată nu ne-am fi ocupat de el".

Un teatru... american

Un arhitect din Boston a prezintat unei companii dramatice un plan de teatru într'adevăr original.

Sala teatrului e perfect circulară și cuprinde opt până la zece scene. Scaunele sunt prevăzute cu un pivot așa că se pot învârti spre toate scenele. Piesa se va desfășura în felul acesta: de pildă personagiile din piesă se află pe stradă, apoi se duc la tribunal, se întorc acasă, frecventează un varieteu, etc. Pentru aceasta, prima scenă înfățișează o stradă, a doua reprezintă un tribunal, a treia o odaie, a patra un varieteu, etc,..

In timp ce se isprăvește jocul pe toate opt scene, se montează decorul pe scenele rămase libere, astfel că decorul de de a noua scenă e montat de fapt pe prima scenă de la început. In modul acesta — susțin americanii — se redă mai exact și mai continuu toată complexitatea vieții cotidiane.

De la acest plan arhitectonic se pare că s'a inspirat d'Annunzio, construindu-și teatru său cu două scene față'n față și cu fotolii rotative.

Roman fără femei

Femeia în literatură a fost și este un izvor de inepuisabilă inspirație; nu există aproape operă literar în care Eva să nu-și aibă rolul ei. Georges Duhamel a încercat în „Deux hommes" să înlocuiască dragostea cu prietinia dintre doi bărbați. Iohan Bojer a depășit această limită, căci în romanul său „Le dernier Wyking" esențialmente nu este vorba de femei.

Versuri

Deși poeziile au ajuns astăzi un articol de lux pe care-l apreciază toți dar nu-l citește nimeni, poeții noștri nu disperă. O dovadă: d. G. Bârgăuanu are subt tipar un volum de versuri intitulat „Pământ și soare".

O singură zi

din viața unui om este descrisă până în cele mai mici amănunte de scriitorul englez James Joyce în romanul său „Ulysse". Eroul cărții ne este înfățișat din momentul sculării până la culcare, trecând prin toate împrejurările ce se pot ivi într'o zi banală. Vedem personajul la restaurant, pe stradă, într'o casă de prostituție și chiar la W. C.

Un lucru de remarcat: romanul, deși relatează întâmplări petrecute numai în 24 ore, cuprinde 800 pagini.

Charlie Chaplin

pare că s'a răsgândit și nu mai vrea să interpreteze rolul lui Isus, fiindcă după competente cercetări, a ajuns la concluzia că... statura sa e mult prea joasă față de aceia a Mântuitorului.

Căruță surprinsă de tren

lângă Ungheni

Trenul de marfă No. 4369 pe când mergea pe linia Ungheni-Petrești, a surprins în drum o căruță în care se găsea gospodarul Iftimie Pricop din com. Isvoare-Bălți, și femeea cantonierului Ariton Gaston.

Caii s'au speriat și au dat buzna înaintea trenului. Căruța a fost sfărmată, iar femeia oribil mutilată. Deasemenea și un cal a fost ucis.

Săteanul Pricop a scăpat doar cu câteva mici lovituri.

ACCIDENT DE MUNCĂ

Bacău,—Autoritățile au întreprins o anchetă pentru a se stabili împrejurările accidentului mortal de la fabrica Letea.

Lucrătorul Gh. Buda, originar din Valea Seacă, pe când scotea bracuri de sub mașina No. 5 a fabricei, a fost prins între cilindrii mașinei și zdrobit complect.

Cazuri mortale de tifos

în localitate

Str. Vasile Conta complect contaminată

Epidemia de tifos continuă a lua proporții.

Până astăzi s'au declarat trei cazuri mortale. A doua victimă e o elevă în etate de 17 ani, din str. Măcărescu. Ieri după amiază a încetat din viață la spitalul de izolare, și d. Neculai Păun, din str. Vasile Conta colț cu Lascar Catargi.

Păun a fost răpus după o scurtă suferință de tifos.

Un nou caz de febră tifoidă s'a semnalat ieri în aceiași stradă.

Bolnava e d-na Vlaicu, care locuia în același corp de case cu decedatul Păun

*

După cum se vede, strada Vasile Conta e complect contaminată.

Printre cei bolnavi de tifos se știe că e și d-na Tănăsescu, soția distinsului profesor universitar.

Deasemeni din aceiași stradă se află serios bolnav și d. avocat N. D. Frățiță.

Serviciul sanitar a luat toate măsurile de izolare.

In cartierul Vasile Conta și în jurul gării precum și la restaurantul din gară, populația este sfătuită să bea apă fiartă.

REP.

x Cutremure de pământ s'au resimțit ieri în orașele Viena, Graz și Linz (Austria) și Belgrad (Jugoslavia).

x Vaporul „Imparatul Traian" a fost complect despotmolit și va fi adus în portul Constanța.

PESTE CÂTE-VA ZILE VA APARE IN IAȘI

„LEGALITATEA"

ZIAR POLITIC ȘI INFORMATIV REDACTAT DE UN GRUP DE ZIARIȘT.

x D'n Cernăuți se anunță că d. G. Grigorovici a renunțat în partidul socialist.

x Se anunță din București că d. Iuliu Maniu va cere audiență înaltei Regențe.

INFORMAȚII

x **Luni, la Cameră, înainte de a se începe ședința solemnă, d. Ionel Brătianu a avut o întrevedere cu d. Iuliu Maniu.**

Șeful Guvernului a propus din nou colaborare partidului național-țărănesc. D. Maniu a cerut dizolvarea parlamentului ca o condiție indispensabilă or cărei înțelegeri.

Cei doi barbați politici s'au despărțit în termeni foarte răi, și au urmat cunoscutele declarații de la tribuna Camerei.

Actualmente, războiul este crîncen deschis între guvern și național-țărăniști.

x *După cum am anunțat ieri schimbarea bruscă de atiudine a d-lui General Averescu și reintrarea în sfera liberală, va provoca retragerea câtorva fruntași din partidul poporului.*

Se pronunță cel dintâi numele d-lui M. Manoilescu.

E vorba ca fostul subsecretar de stat la finanțe să se inscrie în partidul național-țărănesc.

Piața Valutară

Leul la Paris a cotat ieri 15.55 la Zurich 3,14;

Devizele în Capitală au notat: Francul francez 6,45; belga belgiană 22.90; francul elvețian 31.80; lira engleză 800; dolarul 164,50; lira italiană 9; coroana cehă 4,87; Rentenmark 39.10.

x Cunoscuta scriitoare italiană Matilda Serao, a încetat din viață.

x Ministerul de interne a mai ordonat anchete administrative la primăriile din Bacău, Bârlad și Huși.

x La reclamația d-lui general Gherculescu, a fost arestat intermediarul Lupu Marcovici acuzat de excrocherii.

El se oferise să aducă oameni pentru moșie, dar dispăruse după ce a încasat bani cu care trebuia să arvoneze oamenii.

x Tribunalul a condamnat la 4 ani închisoare pe Gh. Frumuzache autorul cunoscutelor excrocherii cu damigenele.

x Ministerul instrucțiunei a acordat d-nei și d-lui H. Myller profesori la facultatea de științe din Iași, un concediu pentru tot anul școlar 1927—1928 pentru studii în străinătate.

D-na Myller va fi suplinită de d. conferențiar I. Plăcinteanu.

x *Oaspeți americani*—In cursul săptămânei viitoare Iașul va fi vizitat de un grup de americani.

Oaspeții sunt originari din România și vizitează țara noastră după o absență de peste 20 ani.

x *Agresiune*—Aseară pe când d. Bărbieru din str. Cernat 52, se afla în fața brutăriei Lupu Simionovici din str. Păcurari 15 a fost lovit cu'n hârleț în piept de mai mulți indivizi beți.

Rănitul a fost transportat la spital.

x D. Traian Ionașcu a fost ridicat la rangul de profesor titular la catedra de drept civil-doctorat de pe lângă facultatea juridică din Iași.

x O ploae torențială a provocat stricăciuni în jud. Soroca. In comuna Pragila, 2 copii s'au înecat.

x Agenții sanitari au confiscat o mare cantitate de carne de oaie fără stampila abatorului, de la casapul Moscovici din Nicolina.

x Autoritățile polițienești au primit ordine pentru confiscarea mai multor ziare poloneze care apar în Cracovia.

Ziarele conțineau un interview cu un înalt personagiu român aflat în străinătate.

Băi minerale în casă

Oricine a încercat toate mijloacele de slăbire, fără a fi ajuns totuși la o scădere a greutății, cu toate privațiunile prescrise de diete, să încerce cunoscutele

Băi de slăbire „IORDANIN, ale D-rului Sedlitzki

cari dau în cel mai scurt timp rezultate apreciable de scădere a greutății corpului fără a fi obligat la o schimbare a felului de trai obicinuit.—De găsit la toate farmaciile și droguerile din țară.

Unde nu este de vânzare, să se adreseze Reprezentanței Generale pentru România: A. Bayer Cernăuți, str. Turcească 6.

Milionar într'o zi

dând numai 100 lei

Vreți să vă îmbogățiți? Cumpărați o Obligațiune cu lozuri București, în valoare nominală de 100 lei care are trei tragerei anuale (Ianuarie, Mai, Septembrie). La 1 Sept. are loc o tragere cu un câștig principal de

600.000 lei

apoi de 100.000—50.000 lei etc.

Afară de aceste câștiguri Obligația are cupoane de procente semestriala și fiecare bon trebuie să fie amortizat. *Pagubă exclusă — Procente sigure și Câștiguri de milioane.*

S. HEIFLER, Casă de schimb, strada Ștefan cel Mare colț cu strada Gh. Mârzescu, (împreună cu ceasornicăria Tischler).

De vânzare bilete p. loteria sinistraților.

Dr. H. Wechsler

Boli interne, Genito-urinare
Sifilis

DIATERMIE

pentru boli urinare, boli de femei, reumatism, nevralgii, migrenă, gută, diabet, boli de stomach etc

Consult: 8-11 a. m. 2-8 p. m.

IAȘI, str. Armeană 4

DOCTORUL

R. Damsker

Str. Cismăriei 17
(Piața Halei)
Consultă zilnic:

MEDICINĂ INTERNA
Genito-Urinare, Sifilis

Pentru Tratamentul

Afecțiunilor cardiace, a bolilor de nutriție, gutei și reumatismului, precum și a anumitelor boli de femei, somitățile medicale se recomandă:

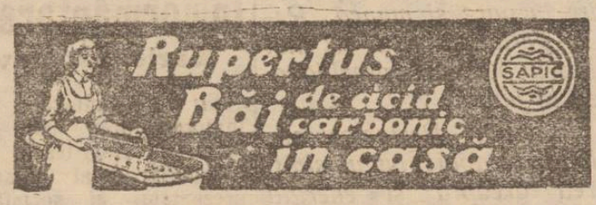

Degajând cantități abundente de acid carbonic în perle fine; aceste băi s'au dovedit de un efect neîntrecut.

Consultați pe medicul Dvs.

Fabricațiunea exclusivă „Sapic" S. p. Industria chimică, Cernăuți.

De vânzare în fiecare farmacie și droguerie.

Biblioteca Universităţii
BIBLIOTECA UNIVERSITĂŢII IAŞI

ANUL XX...

ABONAMENTE

Lei 1000 pe un an
„ 500 „ 6 luni
„ 300 „ 3 luni

3 LEI EXEMPLARUL

VINERI 29 IULIE 1927

OPINIA

ZIAR POLITIC COTIDIAN

ANUNCIURI
se primesc la toate
Agenţiile de Publicitate
şi la
Administraţia ziarului
Iaşi—Str. Gh. Mârzescu 17

EPIDEMIA DE TIFOS

— CINE-S RĂSPUNZĂTORII ? —

Zilnic, în fiecare ceas, cazuri noui de febră tifoidă se declară în oraş; epidemia s'a instalat, suverană, şi odată cu dânsa panica printre cetăţeni.

In această atmosferă de groază, fiecare îşi caută posibilitatea de apărare împotriva flagelului, fiecare are convingerea că până în cele din urmă nu va cădea victimă microbului care, în vremea aceasta de căldură, şi-a găsit loc de bae în conducta apei de Timişeşti.

Şi mereu, mereu, veşti sosesc din diferite cartiere: cazurile se înmulţesc, cele mortale devin şi ele mai frecvente. Ingrijirea medicală devine iluzorie înaintea forţei cu care boala se înfinge în trupurile debilitate de insomnie, de temperatură şi pretutindeni e o tristeţă infinită.

Tristeţea specifică vremurilor de molimă.

Cine poartă răspunderea acestei situaţii? După toate aparenţele, în primul rând domnii din fruntea Primăriei cari au alte ocupaţiuni decât aceea de a se îngriji de sănătatea cetăţenilor nevoi cu ale căror voturi s'au instalat în fotolii comode şi în trăsuri cu arcuri legănătoare.

Răspunderea aceasta trebue stabilită temeinic; fiecare dintre noi, pe cari ne pândeşte moartea prin tifoidă, avem dreptul să cerem socoteală vinovaţilor şi această socoteală să devină o realitate.

Rapoartele serviciului sanitar au datoria să precizeze culpa edililor cari se ocupă cu trasarea grădiniţelor inutile şi neglijează chestia importantă a apei, infectată din cauza unei lipse de control.

Nepăsarea domnilor cari se perindă în fruntea Comunei trebue sancţionată; există text din codul penal cari pedepsesc omorul prin imprudenţă sau din neglijenţă.

Cetăţenii să formeze o asociaţie de apărare în contra edililor vinovaţi; ae fiecare suferinţă să răspundă cu libertatea lor, cu averea lor; de fiecare caz mortal să raspundă la bara justiţiei.

Vina este a Primăriei? Atunci să-i tîrîm pe vinovaţi înaintea Justiţiei pentru ca, odată pentru totdeauna, micii politicieni de club cari se mulţumesc „măcar cu un loc la Primărie" să ştie că n'au dreptul să-şi bată joc de viaţa noastră şi nu le este îngăduit să ne producă cea mai mică suferinţă.

Cerem serviciului sanitar să stabilească răspunderile principiale şi facem apel la cetăţeni să-şi apere dreptul la viaţă aşa cum le dă legea posibilitatea. Domnii de la Primărie şi cei cari au trecut pe acolo lăsînd situaţia actuală, să tragă consecinţele legale ale faptelor comise.

J.

Descoperiri arheologice în Gorj

Arheologul Nicolăescu-Plopşor a făcut interesante descoperiri în peşterile din munţii Gorjului.

La Polovraci, în defileul Oltetului, d. Plopşor a dat de urmele vieţii omului preistoric din neolitic. La Baia de Fier în peştera Muerilor, a descoperit numeroase desemne în cărbune, înfăţişând chipuri omeneşti. Sunt cele mai vechi manifestări de artă găsite în sud-estul Europei.

D. Plopşor continuă cercetările în direcţia Tismana.

Un avion uriaş pentru ourse regulate peste Atlantic

Stabilindu-se precis posibilitatea traversării Atlanticului pe calea aeriană, e vorba acum să se dea o îndrumare practică acestei probleme.

Această sarcină şi-au luat-o germanii.

Inginerul Junkers a pus în construcţie un aeroplan uriaş căruia i se suprimă coada, de oarece toată însemnătatea lui stă în aripi,—nişte aripi gigantice, în lungime totală de 120 metri.

In interiorul aripelor, pe toată lungimea, se va afla un coridor în care se deschid uşile de la numeroasele cabine de călători construite în partea din faţă a aripelor. Cabinele sunt prevăzute cu, pat, masă, scaune şi tot confortul. In partea dindărăt a aripilor vor fi camerele maşinelor, depozite şi locuinţe pentru echipajul avionului.

La îmbinarea aripelor se vor afla saloanele comune şi sala de mâncare, iar deasupra, odaia de comandă şi aparatel pentru dirijarea avionului.

Acest aeroplan extraordinar va fi mişcat de două motoare, având şi alte două de rezervă. Va zbura cu o iuţeală fantastică, la o înălţime de 10.000 metri. Pentru cazul când aerul va fi prea rar, călătorii vor avea la îndemână baloane cu oxigen care să le uşureze respiraţia. Cabinele vor fi încălzite.

E socotit ca zborul dela Berlin la New York să fie făcut în aproximativ 24 ceasuri.

Dacă întreprinderea lui Junkers reuşeşte, se poate spune că faţa lumii va fi schimbată.

G. SPINA

ASPECTE

Tatuajul şi fardul european

Ministrul coloniilor franceze a dat o curioasă circulară pe baza căreia autorităţile din coloniile africane au dreptul să aplice pedepse pentru tatuaj; circulara ministrului opreşte cu desăvârşire mutilarea corpului pentru a fi „înfrumuseţat" după metoda negrilor, precum şi găurirea nasului şi a urechilor pentru atârnarea de amulete şi verigi.

Poate, într'o oarecare măsură ministrul are dreptate: pentrucă tatuajul este un vestigiu al sălbăticiei şi aspectul pe care îl prezintă negrii cu buzele străbătute de un inel, cu nasul transformat în cuier pentru tot felul de obiecte aducătoare de noroc, este din cele mai hidoase.

Dar nu e admisibil ca bieţilor negri cari, în definitiv, au mult mai puţine distracţii decât civilizaţii europeni şi o mentalitate redusă încă, să nu li se îngăduie aceste mărunte satisfacţii de vreme ce ele se practică pe cea mai întinsă scară în lumea din care şi ministrul coloniilor franceze face parte.

Oare fardul impertinent aşternut ca o mască pe obrajii femeilor noastre, nu e identic tatuajului, la prima vedere? Ce înseamnă negrul de sub ochi, roşul de pe buze, ocrul turnat cu nemiluita pe faţă, decât o sălbatică diformare a cărnii naturale?

Şi apoi cerceii. Identic negrilor din coloniile africane, copilele lumei civilizate suportă operaţia găurirei urechilor pentru ca apoi să-şi treacă prin ele tot felul de pietre şi metale, în convingerea că astfel vor adăuga ceva farmecului lor femenin.

Atunci de ce măsuri numai pentru locuitorii din colonii? Zece pedepse aspre pentru fapte cari aici sânt considerate ca un apanaj al luxului şi de pe urma cărora pot subsista industrii vaste şi grandioase magazine?

Dacă tatuajul cu anexele lui este o sălbătăcie, exemplul să-l dea întâi acei cari au pretenţie să edicteze norme de conducere pentru alţii. Dar, cum noţiunea de civilizaţie o cuprinde întreagă şi pe aceea de ipocrizie, nu ne-am mira de loc să auzim că în piaţa publică din cutare oraş african, un negru a fost supus pedepsei corporale (pentru că circulara ministrului francez o prevede) în faţa tribunelor special amenajate din care doamnele coloniei franceze, —fardate şi cu cercei,—au aplaudat spectacolul civilizator care cerea ca un om să fie lovit până la sânge pentrucă—deşi de altă culoare—avea aceleaşi gusturi rafinate ca şi noi europenii.

Circulara ministrului francez e un monument de ipocrizie.

Sus: aviatorul englez **Courtney** care-i gata a pleca din Irlanda în Statele Unite. cu escala la Terra-Nowa.

In dreapta: aviatorul german **Loosse** care va pleca în curând pe avionul „Junker W. 33" în zbor fără escală, de la Dessau la New-York.

SBORURILE PESTE ATLANTIC

MEZATUL AVERESCAN

Foaia averescană „Indreptarea" anunţă că, după ce d. general Averescu şi-a făcut neaşteptata declaraţie în Senat, d. Brătianu a strâns mâna generalului şi i-a spus: „eşti un mare român"!

Tot din gura d-lui Brătianu aflasem acum câţiva ani la Brăila, că marele român e un „trădător". Şi tot dela d. Brătianu am ştiut luna trecută, că marele român pregătise dictatura şi sfeterisise excedentele bugetare.

Dar „marele român" înghite toate insultele, în schimbul unui blid de linte.

*

Pentru a spăla lumba scandaloasă pe care şeful a făcut-o în Senat „Indreptarea" are neobrăzarea să scrie că aceasta a fost atitudinea constantă a generalului.

Asta s'o înghită d. Iorga, care intrase în tratative de fuziune cu d. Averescu pe baza unor anumite „schimbări legale"...

*

„Indreptarea" ridică osanale „ordinei constituţionale" şi tot odată a încetat brusc să mai vorbească de „teroarea electorală".

Şi când te gândeşti că în chiar ziua morţii Regelui, toata mezatului averescan s'a purtat obraznic şi fără pietate în faţa evenimentelor, continuînd să ameninţe pe d. Brătianu cu „coborârea în stradă"!

*

Porcăria politică a d-lui general e pe cale să distrugă şi ceia ce mai rămăsese din bietul partid al poporului.

O serie de fruntaşi, între care d-nii Garoflid, Petrovici, Trancu Iaşi, Goldiş, gen. Râşcanu, Manoilescu etc. au cerut socoteală generalului şi sînt gata să răstoarne şandramaua.

Numai d. Goga e încântat, speră d că va începe iarăşi să i fiarbă mustul.

X.

Din toată lumea

Isprăvile piraţilor chineji.—Vaporul norvegian „Solvikin" plecase din Hong-Kong spre Saigon, având pe bord numeroşi călători chineji. Dar cei mai mulţi dintre călători erau piraţi care plănuiseră o lovitură.

In timpul mersului, piraţii au atacat echipajul prin surprindere, au ucis pe căpitan şi au silit ofiţerii să schimbe direcţia spre golful Bias. Ajunşi acolo, piraţii au coborît de pe vapor două casete cu lingouri de aur în valoare de 20,000 dolari (peste 3 milioane lei), împreună cu banii şi obiectele de preţ ale călătorilor; apoi au dispărut nesupăraţi de nimeni.

*

Un profesor fenomenal.—La Taşkent (Turkestanul rusesc) băeţelul Nicolae Nazarov terminase liceul la vrîsta de 10 ani. Imediat a intrat în universitate şi a absolvit în timp de 4 ani, cursurile de matematici, istorie şi ştiinţe naturale.

Deşi în vrîstă numai de 14 ani, datorită inteligenţei lui extraordinare şi cunoştinţelor acumulate, tînărul Nazarov a fost numit conferenţiar universitar pentru matematici.

Este, desigur, cel mai tînăr profesor.

*

Cea mai mare staţie de telegrafie fără fir.—La Zeesen în Germania se află în construcţie o staţiune de telegrafie fără fir, de dimensiuni uriaşe. Va avea o putere de transmisiune de 100 Kilovaţi, iar pilonii sunt înalţi de 210 metri.

Cele mai mari posturi de radio din lume erau la Maine (Statele-Unite) şi Daventry (Anglia). Noul post german le va întrece cu mult. El va intra curând în funcţiune, iar transmisiunile lui vor putea fi recepţionate în casele particulare din toată Europa, la cele mai mici aparate. La aparatele mari, recepţia va putea fi făcută pe toate continentele.

Educaţie şi Disciplină

de *V. I. Radu*

Două noţiuni cari nu ar trebui să se excludă. In adevăr, nu ne putem închipui o persoană bine educată, care să nu aibă şi oare care disciplină. Dar disciplina implică neapărat şi educaţie? Depinde, negreşit, de concepţiunea ce o avem despre una şi cealaltă noţiune.

Este apoi în afară de ori ce îndoială, că pentru epoca noastră democrată, n'ar mai putea fi vorba de educaţie şi disciplină individuale, ci ale unei colectivităţi mai mult sau mai puţin mare.

Astăzi aceste colectivităţi, care pot avea educaţia şi disciplina lor, sunt negreşit clasele sociale. Pe acestea le avem, orice s'ar zice. Va veni curând sau mai târziu năruirea lor? Se poate dar în orice caz, ar fi vorba de o mai îndelungată aşteptare.

Poate numai în domeniul anarhismului, n'ar mai fi loc pentru disciplină; şi încă...

Dar fiindcă societăţile nu pot trăi, fără a ameninţa educaţia şi disciplina, şi întru cât ele nu se dobândesc, în marea majoritate a cazurilor, prin naştere ci se obţin prin anumite mijloace, este întrebarea care pot fi acele mijloace şi cu cari din ele trebuie început?

De sigur, în practica zilei, cunoaştem cazuri când se crede că prin o anumită disciplină se poate ajunge la educaţie. Ar fi, de exemplu, cazul cu armata.

In cadrul acestei *mari mute*, cum i s'a zis, disciplina are un rol de căpitenie. Dă ea rezultate şi din punct de vedere educativ? S'ar părea că da, căci soldatul întors la căminul de unde a plecat, aduce cu el oarecare cunoştinţe, cari-l diferenţează de consătenii săi; are alt chip de a se prezenta, alt mod de a se exprima. Cu alte

(Continuarea în pag. IV-a)

CUTREMURUL DIN PALESTINA

O casă de pe Muntele Măslinilor (Ierusalim) distrusă de cutremur.

NOTE SI IMPRESII

DISCUŢII CU PRIVIRE LA „PLECARE"...

De Pr. N. Hodoroabă

Au eşit de la serviciu, deameaza. Pe căldura înăbuşitoare de Iulie, cei doi funcţionari stau la un colţ de stradă, la haltă, în aşteptarea tramvaiului. Unul păstureşte cu grijă un ziar, punându-l apoi în buzunarul fără clapă al sacoului de a'paca car bate în albastru verde...' Se suceşte în loc şi lovindu-l pe celălalt cu dreapta pe umăr, —ca pentru a-l trezi dintr'o visare, îi zice cu hotărâre:

— Pleci?
— Unde?!..
— La băi...
— Glumeşti?
— Ba, nu glumesc deloc. Eu vorbesc serios...
— Tu crezi că eu îs prostca alţii să-mi scontez leafa pe şase luni, sau să mă împrumut de la o bancă şi să plătesc 28 la sută?!.. Şi pentru ce? Pentru o distracţie mondenă cu năduf de o lună de zile?!..
— Nu-i nevoe să împrumuţi...
— Dar atunci, care-i soluţia?
— Fă apel la micile tale economii...
— Iţi place să-ţi râzi de mine!..
— Ba, de loc. Ştiu pe nevastă-ta cam economă... Nu-i mână spartă, ca tine..
— O fi. Dar cu ce economiseşte ea într'o lună din banii pentru piaţă, abia dacă îşi poate face o rochie de odaie, şi aceia scurtă şi fără mâneci...
— Dar tu, pleci?
— Mai încape vorbă?
— Dar când ai mai plecat?
— Iaca acum fac pocinogul!..
— Şi unde?
— La Teckir-Ghiol..
— Şi ai tu bani pentru Teckir-Ghiol? Acolo se duc numai cei groşi la pungă..
— Am, n'am, nevastă-mea nu vrea să ştie. Ea ţine o gură de dimineaţa şi până seara ca să plecăm şi să plecăm... Mă pisează cum pisezi chiperul în piuliţă.
— Şi tu te potriveşti?
— M'a râzbit... Intr'una îmi scoate ochii, c'a plecat cutare şi cutare, că toată lumea se învârte şi că numai eu rămân la urmă, de mă iau toţi înainte...
— Bravo ţie! Bine că ai făcut rost de p.taci... Ce'ţi pasă!
— La dreptul vorbind, robeşti la birou un an întreg, face să te recreiezi măcar o

(Continuarea în pag. IV-a)

„CHEVROLET“

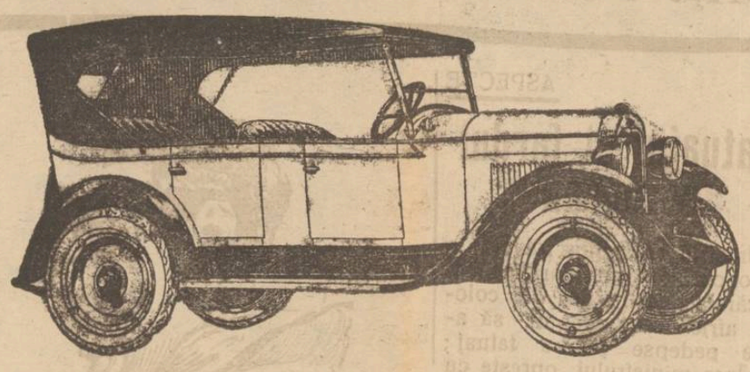

Iată cea mai elegantă maşină din România

Iată cea mai eftină maşină din România

Iată maşina care costă cel mai puţin de întreţinut

LEONIDA & Co. S. A.

BUCUREŞTI — CERNĂUŢI

SUCURSALE ŞI AGENŢII IN TOATA ROMANIA

GENERAL MOTORS NEAR EAST S. A. ALEXANDRIA EGYPT

O fioroasă crimă

O soţie îşi ucide bărbatul în somn

Botoşani.— Autorităţile judeţene din localitate au fost informate de o fioroasă crimă făptuită în judeţ.

In satul Mihălăuşeni, soţii Tomoseanu, nu prea trăiau în raporturi bune.

Acum două zile ei s'au certat din nou.

In cursul nopţei, Natalia Tomoseanu s'a sculat din pat, a luat toporul din colţul uşei şi apropiinduse de patul unde dormea soţul ei Gheorghe, i-a aplicat 3 lovituri în cap.

In urmă—s'a îmbrăcat si a plecat direct la postul de jandarmi unde s'a predat.

Jandarmii plecând imediat la casa crimei, au găsit pe Gheorghe în agonie.

Mama copilei, venind seara să-şi ia fetiţa şi găsind-o plângând, a căutat să vadă ce are. Văzând-o plină de sânge, a arătat-o cumetrei sale, apoi a întrebat pe băiat, din atitudinea căruia a înţeles că el e autorul.

Cazul a fost reclamat Parchetului care cercetează.

Sandu

Moară incendiată

Fălticeni— Din Boroaia ni se comunică că un incendiu a distrus în întregime moară cu motor a lui Marcu Şteinman din acea comună.

Focul a izbucnit în cursul nopţei, nimicind şi atenansele.

Din grajdul de cai, hambare şi coşere, ca şi din moara însuşi n'au rămas decât mormane de ruine.

Moara era asigurată. Sunt bănueli că focul ar fi fost pus.

Morarul, Marcu Ştеiner a fost chemat să dee lămuriri.

Isprava unui satir

Bârlad 28.— Mihai Fulganu, din comuna Măscurei, a plecat acum câteva zile, cu soţia sa la munca câmpului, lăsând pe copila sa Ruxanda, în etate de 2 ani, la o cumătră din sat.

Fiul cumetrei anume Ghiţă I. Oprea, în etate de 14 ani, profitând de faptul că nu era nimeni în casă, a tăbărât pe micuţa copilă, bătându-şi joc de ea.

INFORMAŢII

x *La municipiu.*— D. Osvald Racoviţă a fost astăzi dimineaţă la primărie unde a avut câte o întrevedere cu d-nii Nădejde şi Gheorghiu,

La prânz d. Racoviţă a plecat cu acceleratul în Capitală.

Instalarea nouei comisiuni interimare va avea loc Vineri sau Sâmbătă.

x *Cazul de la brigada de urmărire.*— In chestia comerciantului Vlădescu (din Brăila) ni s'a prezintat la redacţie şi agentul Gorschi, comunicându-ne că numai din lipsă de experienţă şi sfătuit de agentul Ilicov, s'a dus cu deţinutul Vlădescu în târg pentru a-i da putinţa să-şi procure alimente. Când Vlădescu a voit să-l mituiască, Gorschi a denunţat îndată cazul şefilor săi, căzând astfel victimă cinstei, bună-credinţei şi naivităţii sale.

Pentru a pune capăt atâtor versiuni, am cerut lămuriri prefecturei de poliţie şi ni s'a comunicat că ambii agenţi au partea lor de vină, bine stabilită,— fapt pentru care au fost destituiţi.

Agentul Gorschi, socotindu-se victimă, a cerut anchetă la ministerul de interne, pentru a se stabili cinstea sa personală.

x *Politieneşti.*— Agenţii poliţiei au făcut în cursul zilei şi nopţei de ieri — o vastă razie prin tot cuprinsul oraşului.

In strada Gării, a fost arestat Costache Ciobanu, dovedit în urmă că este dispărut de la şcoala de corecţie din Bucureşti.

Pe Bulevardul Ferdinand, a fost arestat Herman Cahane din Cluj, găsit cerşind.

In strada Carol s'a găsit un cufăr... gol.

In piaţa Halei, au putut fi arestaţi pungaşul pe buzunare C-tin Dumitriu din mah. Adunaţi şi Ion Dimitriu din Bul. Brăteanu, căutând... păsări de jumulit.

Tot în piaţa Halei, a fost găsit turcul V. Burgher din Medgidia în tovărăşia pungaşului de buzunare Praun.

Pe la ameaz, mulţi comercianţi fiind găsiţi nerespectând orarul au fost daţi judecăţei.

In gara Socola a fost prins săteanul Th. Tanase din Dolheşti-Fălciu cu tablă furată.

Toţi aceştia au fost predaţi Brigăzei de urmăriri pentru cercetări.

x Printre primii reuşiţi la examenul de ocupare a primului grad în funcţiuni ad-tive, este şi d-na Evanthye A. Hristea, care a obţinut media 8.50.

x Ieri dimineaţă s'a oficiat la biserica Sf. Spiridon un parastas pentru donatorul Pandele Zamfirescu, în prezenţa d-lor epitropi Gr. Teodoru, C. Kilimoglu, d-nei şi d-lui deputat Osvald Racoviţă, d-na Gaube şi funcţionarilor Casei Sf. Spiridon.

Serviciul religios a fost oficiat de P. S. S. Arhiereul Grigore.

x Acuma când tifosul face ravagii în localitate, credem că nu e deplasat a atrage atenţia Serviciului Sanitar al oraşului că pe str. Lăpuşneanu, în curtea magasinului Smirnov, două, lazi pline cu gunoaie exală un miros pestilenţial. Acei din apropierea acestei curţi speră că se vor lua măsurile necesare ca acest focar de infecţie să dispară.

x In curând va apare primul volum din „Istoria evreilor din România“ de Carol Drimer. Pentru comenzi a se adresa la Editura „Modernă“ strada Lozonschi 2, Iaşi.

Excroc arestat

Bucureşti 28.—Numitul Ardaşec Cricoriah deschisese casa de expediţie „Expedo“ în Lipscani şi primea mărfuri de la negustori. El însă a expediat numeroase mărfuri, pe numele lui la Cetatea-Albă.

Ducându-se la Cetatea-Albă, poliţia—avizată din timp—l-a arestat.

Ciocnire de aeroplane

Paris 28.— Lângă Nancy s'au ciocnit două avioane militare.

Aparatele s'au sfărmat, iar 3 persoane au murit.

x Se afirmă că, drept răsplată pentru schimbarea de atitudine a d-lui general Averescu, guvernul va înlesni reuşita câtorva candidaţi averescani în alegeriile parţiale'

x ALEGERI COMUNALE.— In cursul lunei August vor avea loc alegeri comunale la următoarele date :

In 7 August la Bogdăneşti.

Joi 14 August la Belceşti, Petreşti Poeni şi Totoeşti.

In 15 August la Aroneanu Bădeni, Scobinţi, Voineşti, Radenu Vechi, Tabăra Ţuţora etc.

x *Comicul Iulian.*—Stagiunea de vară a acestui an a fost până în prezent cât se poate de secetoasă în ceeace priveşte spectacolele în aer liber. Ca nici odată ansamblurile de reviste, farse şi vodeviluri neau ocolit. Pentru astă-seară, se anunţă la grădina „Select“ un spectacol recreativ dat de ansamblul comicului *Iulian* din Bucureşti, Costin şi Lapteş, va oferi ieşenilor o seară plăcută şi de un haz irezistibil.

La Şcoala de Fete „P. PONI“

din strada Păcurari

se deschide de la 1 August a. c. *un curs de preparaţie* de băieţi şi fete pentru *admitere în şcoalele secundare şi internate.*

Informaţiile se dau la cancelaria şcoalei în orele 9—12 dimineaţa.

GRADINA COPOU

Sâmbătă 30 şi Dum. 31 Iulie 1927 au loc

MARI SERBARI POPULARE

date în scop de binefacere

2 Muzloi Militare 2

vor distra publicul

Bazar - Poştă Americană - Ruletă

Confeti, Serpentine, Artificii, Rachete — Mare bătaie de flori

Premii de frumuseţă

Intrarea 10 lei, Duminică gratuit

Inceputul la ora 6 jum.

Tramvaiul circulă până la ora 1

BANCA MOLDOVA

Societare Anonimă

PROCES-VERBAL

al şedinţei Consiliului de Administraţie din ziua de 18 Iulie 1927

Şedinţa se deschide la ora 11 a. m. în Palatul Băncii din Iaşi, prezenţi fiind d-nii : M. Wachtel, N. Canănău, I. Pilat, W. Dinerman reprezentat prin dl. M. Wachtel şi R. Soepkes, reprezentat prin dl. I. Pilat.

Domnul Director General M. Wachtel explică Consiliului că întrucât în ultimul timp afacerile ce sucursala Galaţi le are în Brăila, luând o desvoltare mare, simpla Reprezentanţă de acum nu mai este suficientă, mai ales că atât Centrala cât şi sucursalele Băncii au din ce în ce mai multe operaţiuni pe piaţa Brăilei, este necesară înfiinţarea unei agenţii la Braila şi propune înfiinţarea unei asemenea agenţi.i

Consiliul luând act de aceasta propunere, autorizâ înfiinţarea unei agenţii la Brăila şi împuterniceşe Direcţiunea Generală a Băncii cu facerea formalităţilor necesare.

Domnul Director General M. Wachtel arată că dl. A. Gruenberg a încetat de a fi în serviciul sucursalei Bucureşti şi ca atare cere să i se retragă dreptul ce l'a avut de a semna pentru sucursala Bucureşti.

Consiliul luând act de aceasta comunicare, dispune retragerea împuternicirilor date d-lui A. Gruenberg de a semna pentru sucursala noastră Bucureşti.

Nemai fiind nimic la ordinea zilei, şedinţa se ridică la ora 12 a. m,

(ss) M. Wachtel personal şi p. W. Dinerman

(ss) N. Canănău

(ss) L. Pilat personal şi penlru Dl. R. Soepkez

S'A PIERDUT un inel având o placă de aur, gravată cu litera E. — Cine l'a găsit este rugat a-l aduce la Administraţia ziarului „Opiuia“ unde va primi ca recompensă suma de lei 100.

ULTIMA ORA

ANGLIA PENTRU MENȚINEREA STATULUI QUO IN EUROPA CENTRALĂ

Un articol al ziarului „Times"

Londra 28.— Marele ziar londonez „Times" publică un articol de fond asupra situației din Europa centrală, drept răspuns la cunoscuta acțiune a lordului Rothermere.

„Times" scrie că delimitarea granițelor politice în Europa centrală trebue să rămâe în principiu aceiași stabilită după războiu.

E adevă at că în statele dunărene situația nu-i liniștită; dar Anglia este împotriva modificării tratatelor de pace.

Atitudinea național-țărăniștilor

față de lucrările parlamentului

Bucureşti 28.— După şedința de ieri a Camerei, sfatul parlamentar s'a întrunit în localu secției a V-a a Camerei, spre a discuta atitudinea de luat față de lucrările parlamentului.

In ce privește proectele de legi pe care le va propune guvernul, s'a hotărît ca să se citească o declarație în numele partidului.

S'a discutat dar nu s'a luat o hotărâre în privința discuției la mesajul tronului. Este probabil că şi aci se ve ceti o declarație, sau se va ține o singură şi scurtă cuvântare în numele partidului.

Comitetul de direcție al partidului va fixa opțiunile pentru deputații național-țărăniști aleşi în mai multe locuri.

Mai târziu se va fixa atitudinea partidului față de fixarea listelor civile pentru Rege, Regență şi locotenența patriarhală.

Plecarea Regelui Alexandru

Bucureşti 28.—Regele Alexandru al Jugoslaviei a plecat aseară din Sinaia spre Belgrad.

Din cercurile Palatului se anunță că regina Mărioara a Jugoslaviei mai rămâne în țară 2 săptămâni. Apoi se va înapoia la Belgrad însoțită de ex-regina Elisabeta a Greciei.

Parastas la Sigmaringen

Berlin 28.—La Sigmaringen a avut loc un parastas în memoria Regelui Ferdinand al României.

A asistat şeful familiei Hozenzollern şi multă populație.

Incordare franco-rusă

din cauza acțiun i sovietice în Franța

Paris 28.— „Le Matin" află că d. Herbette, ambasadorul Franței la Moscova, s'a înapoiat în Rusia având certitudinea că Franța este obosită de uneltirile comuniste şi nu va mai suferi mult timp colaborarea dintre propagandiştii comunişti şi reprezentanța diplomatică a Sovietelor la Paris.

D. Herbette a făcut imediat o vizită d-lui Cicerin, căruia i-a expus clar şi amănunțit că situațiunea prezentă nu mai poate fi tolerată de opinia franceză. Guvernul sovietic în cazul când dorește reuşita conversațiunilor cu Franța, trebue să interzică activitatea inadmisibilă a reprezentanților săi diplomatici.

URMĂRIREA COMUNIŞTILOR în Franța

Paris 28 — D. Francois Gay, directorul ziarului comunist „L'-Humanité" a fost dat în judecată pentru propagandă antimilitaristă prin scris.

Alte arestări la Viena

Viena 28.— Poliția a arestat ieri alte 8 persoane la care s'au găsit arme şi munițiuni.

In total sunt arestate 130 persoane în legătură cu recentele tulburări.

Cutremure de pământ

în Franța şi Cehoslovacia

Paris 28.— In districtul Vaucluse s'a produs un cutremur de pământ. Mai multe case au fost avariate. Pagubele sunt mari.

De 20 ani nu s'au mai produs mişcări sismice în această regiune.

*

Praga 28. — La Bremerwald s'a resimțit un uşor cutremur de pământ. Nu sunt pagube, dar populația a fost cuprinsă de panică.

Aminarea

parlamentului austriac

Viena 28.— In şedința de ieri a parlamentului, s'a respins propunerea social-democraților de a se da un vot de neîncredere în guvern.

Deasemenea, s'a respins propunerea de a se institui anchetă în chestia recentelor tulburări.

Apoi, şedințele parlamentului au fost amânate până la 2 August.

Achitarea unui profesor

acuzat de les-majestate

Cluj 28.— Consiliul de războiu din localitate a judecat ieri procesul de les-majestate intentat profesorului Mihai *Bărbulescu* din Dej.

După dezbateri de câteva ceasuri, d. Barbulescu a fost achitat.

Sinuciderea

unui sublocotenent

Bucureşti 28.— Sublocotenentul Ştelian Şerbănescu din reg. 2 vânători, s'a sinucis ieri, aruncându-se în lacul Băneasa.

Cauza actului disperat este o ceartă familiară.

Şerbănescu era însurat numai de câteva luni.

Pentru stăvilirea epidemiei de tifos

PROPUNERILE SERVICIULUI SANITAR

In cursul zilei de ieri, s'au semnalat alte patru cazuri de febră tifoidă în străzile: Socola, Cişmeaua Păcurari, Şoseaua Moara de Foc şi Mahalaua Lipovana. Bolnavii au fost izolați.

In spitalul de izolare se găseau ieri 17 bolnav de feoră şi patru în observație.

Deasemenea se mai găseau şi 36 bolnavi de scarlatină.

*

Am anunțat eri că d. dr. C. Tănăsescu, medicul şef al orașului, a înaintat Primăriei un memoriu, hotărât de Consiliul de Higienă. După o scurtă introducere memoriul spune:

„In anul acesta pericolul ne amenință din nou; în ultimele 25 zile s'au înregistrat în oraş 23 cazuri de febră tifoidă din care nouă pe străzile N. Gane, Vasile Conta şi Lascar Catargi, regiune bântuită şi anul trecut; în plus anul acesta am descoperit un nou pericol ce amenință sănătatea publică şi anume: în gara Iaşi conductele dedistribuție a apei de Timişeşti sunt utilizate pentru distribuirea apei din Bahlui, aşa că infecțiunea din această apă pătrunde şi infectează traseul apei din această regiune,—lucru stabilit prin analiza bacteriologică a apei din bucătăria şi restaurantul gării, din hidrantul din fața gării şi dela robinetul primei cârciumi de pe Bulevardul Ferdinand, care toate indică prezența bacilului Colii, deci contaminarea cu materii organice.

„Față de această gravă situațiune, revenim cu propunerile noastre care au fost aduse şi la cunoştința Consiliului de Higienă, în mai multe şedințe al anului trecut şi în ultima şedință din 22 Iulie".

Memoriul propune apoi 15 puncte pe care primăria trebue să le îndeplinească.

Intre altele se cere:

Mărirea debitului de apă cu încă 3000 mc.; aplicarea comptoarelor la toate cişmelele; înlocuirea actualelor cişmele cu cişmele automate; somarea Direcției Regionale C. F. R. ca să taie imediat comunicația între conducta de Timişeşti şi apa de Bahlui; înființarea unui serviciu de control permanent al instalațiilor; repararea cişmelelor şi instalațiilor particulare; afişarea sfaturilor către populație, pentru a se apăra de epidemii; supraveghierea atentă a oricărui nouă instalațiuni.

Se mai indică măsurile cu privire la măturarea străzilor, spălarea pieților alimentare şi asanarea regiunelor unde sunt depozitate gunoaele.

*

Memoriul a fost trimis în copie Ministerelor de Interne şi Sănătății, precum şi Direcției Generale C. F. R.

Rep.

Şedința de astăzi dimineață a Camerei

Tot validările

Bucureşti 28.—Camera şi-a deschis şedința la ora 8 jum. dimineață. Pe banca ministerială d-nii Duca şi d-r Lupu.

D. Lapedatu (naț. țăr.) protestează contra unor arestări ilegale operate la Constanța.

D. Duca răspunde că s'au ordonat unele rețineri, ca măsură preventivă pentru Siguranța Statului. Dar s'a dispus eliberarea.

*

Se intră în ordinea de zi.

D. *Aurel Vlad* susține contestația alegerilor de la Huniedoara şi Caraş. Arată că în actualele alegeri s'a procedat ca şi sub averescani. Prin ilegalități şi violențe, autoritățile zdruncină ordinea în Stat. Cum spunea şi d. Duca acum un an, populația are dreptul şi datoria de a reacționa. Prin atitudinea lui guvernul răspândeşte anarhia.

Pe viitor publicul nu va mai tolera astfel de alegeri.

D. Vlad încheie cerând dizolvarea parlamentului.

D. Ion Panaitescu (liberal), combate cele susținute de d. Vlad. Spune că d. Vlad este un cunoscut speculator al țărănimei. Unii membrii național-țărăniști au apărat dela expropiere moşiile magnaților unguri.

(Şedința continuă).

Ziarul „Opinia" face abonamente lunare, pentru orice stațiune balneară sau climatericâ. Costul unui abonament este de lei 100.

Nenorocire la uzina electrică

O groaznică nenorocire s'a întâmplat astăzi dimineață la uzina electrică din localitate.

O sârmă prin care trecea un curent de 600 volți a căzut peste lucrătorul Victor Țurcanu, ucizându-l pe loc.

Lucrătorul N. Cozma, atins şi el de sârmă, s'a ales cu un pictor carbonizat.

In stare gravă a fost internat în spitalul Sf. Spiridon.

Economice

Bucureşti 28.— Conform hotărârei delegației economice a guvernului s'a hotărât reducerea la jumătate a taxei de export pentru ouă. Astfel iarna se va plăti numai un leu de bucată, iar vara 0,50 bani.

S'a dat autorizație uzinelor „Reşița" de a exporta 500 tone aramă în discuri dela locomotivele reformate ale căilor ferate. In schimb va avea dreptul să importe trei sute tone aramă prelucrată.

Pentru această operație fabrica este scutită de orice taxă de import şi export.

Mare incendiu

la T. Severin

Turnul-Severin 28. — Astă noapte un puternic incendiu a izbucnit la sedlul agenției N. F. R. (Navigația Fluvială Română). Localul agenției a fost complect distrus.

Datorită muncii pompierilor au fost salvate de flăcări rezervoarele de țiței aflate în apropiere, evitându-se o adevărată catastrofă.

ECOURI

— *D-l General Dr. Sava-Golu* va da consultații pentru boalele de ochi, în tot timpul vacanței, str. Cuza Vodă 18.

SPECTACOLE

— Marele turneu al râsului. Azi Joi 28 Iulie ora 9 seara simpaticul artist IULIAN cu întreg ansamblul va prezenta azi la grădina Select, sau în caz de ploae în sala Sidoli „Manda tunsă la Garson", „O cearlă la mahala", „Manda joacă Fox-Trot", „Ardeleanca în București", „Tincuța la Cinematograf" etc. De persoanele sl be care vor leşina din cauza râsului Direcțiunea nu răspunde. Prețul Rezervat 80 lei, Slai 50 lei, balcon 25 lei.

Corespondent

cu practică cunoscând perfect limba franceză şi germană, se angajează imediat la Societatea Pentagon str. Ştefan cel Mare No. 4, în curte.

Dr. H. Wechsler

Boli interne, Genito-urinare
Sifilis
DIATERMIE
pentru boli urinare, boli de femei, reumatism, nevralgii, migrenă, gută, diabet, boli de stomach etc
Consult: 8-11 a. m. 2-8 p. m.
IAŞI, str. Armeană 4

Dr. Jacques Goldner

Şef de lucrări la Facultatea de Medicină
Boli interne, Boli de copii
Iaşi, — strada Mârzescu 17
cons. 2—4 p. m.

AZI numai la CINEMA SIDOLI continuă să ruleze toată ziua de la 3 jumătate până la 1 noaptea
căci în Grădina SELECT are loc astă-seară
reprezentațiile TRUPEI IULIAN
COR, ORGĂ şi ORCHESTRA vor da onorurile cuvenite
FUNERALIILE GLORIOSULUI ŞI NEUITATULUI NOSTRU
REGE FERDINAND I
VA URMA APOI:
FLUTURELE DE AUR cu LILLY DAMITA
şi extraordinarul film senzațional
CICLONUL NEGRU
AVIZ. Funeraliile încep fix la orele 3 jum., 7 jum. şi 11 jum. seara

Vechiul Birou technic de instalațiuni de APĂ şi CANAL
AN ZAMFIR str. Vasile Conta No, 26
Fiind asortat pentru NOUA CAMPANIE DE LUCRARI cu tot felul de MATERIALE pentru INSTALAȚIUNI SANITARE, CLOSETE, LAVOARE, BAI şi SOBE ee BAI cu încheleturi sudate
Execută:
Lucrări în această Branşă şi VINDE din DEPOZIT cu PREȚURILE mai reduse ca ori unde.

HAINE GATA pentru BARBAȚI BAEȚI ŞI COPII
calități superioare şi croială modernă, întrecând cele de Comandă, se poate obține numai la
MAGAZINUL UNIVERSAL „RATA"
IAŞI — strada Gh. Mârzescu 34 — IAŞI
Având un *Raion* special de *Ştofe străine* cu metru precum şi Mantile de Cauciuc pentru Barbați şi Dame. Un *Raion* special de Manufactură, Matăsuri pentru rochii şi mantouri, Lenajuri, Chifoane, Zefiruri, Lingerie, Galanterie, Pălării, etc. Un *Raion* special de Incălțăminte pentru Domni şi Doamne, *Mobile, Oglinzi, Pendule* etc.
SE VINDE CU PREȚURI AVANTAJOASE
PLATIBILE IN RATE LUNARE

†

Adânc întristații: Maria şi Athanasie Slavu, părinți; Eugenia Slavu, soră; împreună cu toate rudele, au nemărginita durere de a aduce la cunoştința cunoscuților şi prietenilor, încetarea din viață, în floarea vrâstei, a scumpei lor fice şi soră

Constanța Slavu

Studentă în anul II la Facultatea de Ştiință Universitatea Iaşi

decedată în ziua de 24 Iulie a. c. în vrâstă de 19 ani.

Inmormântarea a avut loc în ziua de 25 Iulie la cimitirul din Răducăneni.

FRĂULEIN se caută pentru educarea unei fetițe de 5 ani. In afară de limba română este de dorit să cunoască şi una din limbile germană, franceză sau rusă. Adresa: Bernstein strada Zlataust No. 5 de la 1—3.

O ODAIE MOBILATA cu intrare separată, lumină electrică, serviciu, eventual gustarea de dimineață, tramvai, str. Spinți 1. A se adresa acolo.

DUPA INCENDIUL morei a rămas bun un motor de 45 cai putere, un valț de Gantz de 74, un compresor, una pompă apă, țevărie, două butoae fier, un zecimal nou. Toate se pot repara cu cel mult 50—60 mii lei. Se vând în bloc cu lei două sute două zeci mii. A se adresa str. Speranței 8.

DE VANZARE case regiunea Copou în strada Speranței 8 lângă liceul Internat, având cinci odăi, antret, cameră alimente, bucătării, 2 camere subsol, apă, canal, electricitate şi curte în față cu pomi.

DOMNIŞOARĂ care a lucrat într'a bancă, cunoscând toate lucrările de birou, având certificat, caut un serviciu. Adresa şi referințe la A. Cernes, manufactură, str. Costache Negri Iaşi.

OCAZIUNE dormitor, sufragerie şi alte obiecte casnice de vânzare str. Lăpuşneanu 6 etajul I, vizibil de la 9—1 a. m.

DIN CAUZA PLECAREI vând case noi, 3 camere, bucătărie, magazie, pivniță, apă, electrică, curte pavată, poziție bună, pentru orice meserie şi comerț; scutite de impozite până în 1934, preț foarte convenabil, se fac şi înlesniri de plată str. Vânt No. 7 bis, cartierul Tataraşi.

Primăria Comunei Urbane Bălți din Județul Bălți

Publicație

Primăria orașului Bălți aduce la cunoştința generală că în ziua de 12 August anul 1927 ora 12, dă în antrepriză prin licitație publică, în conformitate cu art. 72—80 din legea comptabilității publice, pavarea stradelor Coşbuc, Hajdău, Ioan Creangă şi anume:

1). Strada Coşbuc, cuprinsă între strada Principele Carol şi Ştefan cel Mare de la suma de 400.000 lei în jos.

2). Strada Hajdău cuprinsă între străzile Principele Carol şi G-ral Berthelot de la suma de 840.000 lei în jos, şi

3). Strada Ion Creangă de la suma de 645.000 lei în jos.

Pavajea se va face cu pavale neregulate de gneis din Cariera Volcineț, pe nisip cuarțos.

Licitația se va ține în localul Primăriei, iar ofertele vor fi închise şi sigilate.

Termenul începerei furnizări materialelor, asemenea începerei şi executărei lucrărilor vor fi stabilite la încheerea contractului aşa că executarea întregei an reprize de pavare să fie nu mai târziu de 15 Octombrie a. c.

Garanția în valoare de 20 la sută asupra sumelor arătate în devizul aprobat, care va consta în numerar sau efecte garantate de Stat, se va admite a fi depuse în două rate şi anum: Prima la depunerea ofertelor de 10 la sută, iar restul de 10 la sută în ziua stabilită de Primărie pentru încheerea contractului Desemne, devize şi condițiunile amănunțite se pot vedea în toate zilele la Serviciul Technic al acestei Primării între orele 9—13 în zilele de lucru.

Preşedintele Comis. Inter.
Indescifrabil
Secretar Anibal Popescu
Şef Serv. Technic Indescifrabil

ORI CE BĂRBAT „BINE" SE RADE NUMAI CU FAVORITA
LAMA DE LUX PIERRE
INTRODUSĂ IN TOATĂ LUMEA CEA MAI FINĂ AVÂND ALIAGIU DE ARGINT

Dr. Marcu Caufman

BOLI INTERNE
VENERICE şi SIFILIS
Consultă zilnic 2—8 p. m.
Iaşi, str. Palat 52

ȘTIRI DIN ȚARĂ ȘI STRĂINĂTATE

Lucrările Parlamentului

27 Iulie 1927

CAMERA în ședința de dimineață, a validat alegerile din Muscel, Buzeu și Prahova, cu toată opoziția d-lui Mihalache.

In ședința de după amiază, d. Istrate Micescu a făcut un viu rechizitor politicei d-lui Mihalache.

D. Gică Măcărescu a susținut contestația alegerilor din Neamț, Tecuci și Roman. Oratorul s'a justificat de acuzațiile ce i le adusese d. dr. Lupu; s'a războit apoi cu d-nii dr. Costinescu și Manolescu-Strunga. La urmă, alegerile au fost validate.

*

SENATUL—Arhiepiscopul catolic Cisar a cerut recunoașterea sa ca senator de drept.

Se fac câteva comunicări.

D. Dimitriu, ministrul comunicațiilor, depune un proect de lege pentru desființarea subsecretariatului de Stat de pe lângă departamentul comunicațiilor.

Accident de motocicletă la Bacău

Bacău 28.—Ieri după masă la orele 5 un accident de motocicletă s'a înregistrat în orașul nostru.

Din fericire accidentul nu a avut urmări tragice.

Iată cum s'au petrecut faptele:

Pe când căp. Săvescu din infanterie venea cu motocicleta pe str. Bacău-Focșani, voind să facă o cotitură spre str. Ionită Sturdza, ne putând stăpâni frâna, s'a rostogolit la pământ, pricinuindu-și câteva lovituri. D-sa a fost transportat la domiciliu cu trăsura, unde se află sub îngrijirea medicilor.

Dacă plecați la băi, abonați-vă la „Opinia".

Dizolvarea consiliului municipal-Iași

Un ziar din Capitală anunță:

Consiliul Superior Administrativ în urma anchetei făcute la Municipiul Iași a avizat pentru dizolvarea Consiliului comunal.

Ministerul de interne a dispus numirea unei comisiuni interimare în locul consiliului comunal. Ca președinte al Comisiei interimare va fi numit d. Osvald Racoviță, deputat.

In toamnă d. Osvald Racoviță își va depune mandatul de deputat spre a se consacra exclusiv intereselor municipiului Iași - iar în locul d-sale va intra în parlament d. avocat Bantaș.

Otrăvirea de lângă Chișinău

6 morți, 14 grav bolnavi

Chișinău 28.— La moșia d-lui Gonota din jud. L pușna, pe malul Prutului, numeroase persoane din elita basarabeană s'au otrăvit cu niște prăjituri.

Sunt 6 morți și 14 grav bolnavi.

Bucatarul curții boerești a cerut stăpânilor făină pentru a face prăjiturile. Din greșeală i s'a dat făină amestecată cu șoricioaică, pregătită pentru stârpirea guzganilor.

Bucatarul a fabricat astfel prăjituri otrăvite care au provocat cumplita nenorocire.

x In curtea lui Ion Salcianu din Nicolina 100 s'au găsit mai multe oseminte omenești.

Educație și Disciplină

(Continuare din pag. I-a)

ouvinte, a dobândit o alt fel de educație. Dar, e cert că această educație i-a fost impusă; liberul arbitru al individului n'a avut nici un rol în acceptarea ei.

De la pătura cealaltă nemilitară, barbați, femei și chiar copii, se poate aștepta o educație mai conformă cerințelor de azi, educația care va aduce după sine și disciplina necesară?

Curentul de astăzi este pentru educația comună ce trebue să se dea generațiilor viitoare, chiar de pe băncile școalei. Și, credem, că nimeni, nu va fi contra, când se zice: „trebue și carte, trebue învățătură, dar alături de acestea trebuesc educate și disciplinate spiritele".

Se va face totdeauna distincție în re ceia ce numim *urbanitate*, și ceia ce poate fi educație colectivă. Aceasta, la rândul ei poate fi națională, socială sau oricum, dar trebue să fie.

Și fiind vorba de școale pentru educație e ușor de înțeles e rost mare au conducătorii. De la vorbele și *exemplele* lor depinde mult. Se poate obține disciplina prin severitate excesivă, cum se practica în anumite ordine, dar se poate ajunge aici și prin tact și manieră. Care e mai bună metodă?

V. I. RADU

Piața Valutară

Leul la Paris a cotat ieri 15.65 la Zurich 3.14;

Devizele în Capitală au notat: Francul francez 6,45; belga belgiană 23.15; francul elvețian 31.85; lira engleză 802; dolarul 164,75; lira italiană 9; coroana cehă 4,89; Rentenmark 39.20.

Știri din Huși

Eliberarea avocatului Ciobanu. Dezertorul Ioachim în siguranță

Huși 28.—Cunoscutul și simpaticul avocat Neculai Ciobanu fruntaș al organizației iorghiste din localitate, care fusese depus pentru o inscripție sediționse în ziua de 20 Iulie crt., a fost pus în libertate de către Dl, jude instructor.

Proprietarii vilelor din jurul orașului au avut să sufere în cursul anului trecut diferite pagube cauzate de către o bandă de jefuitori condusă de dezertorul Ioachim Lupu despre ale cărui îndrăsneți furturi și devalizări am mai vorbit.

Grație unei întâmplări norocoase, poliția care i-a intins o cursă, l'a putut captura după ce isbutise să se facă nevăzut o vreme îndelungată. Jefuitorul a fost înaintat parchetului care l'a depus. După terminarea instrucției va fi înaintat Regimentului de unde a dezertat.

Leontin

Din Podul-Iloaei

Podul-Iloaei.—*Pentru Direcția P. T. T.* Intrebăm pe Onor Direcția P. T. T., dacă este legală măsură de a se incasa 6 lei de fiecare c. p. sosită aci și având scrise câteva cuvinte pe partea rezervata adresei,— având-se în vedere că în alte localități nu se percepe o asemenea taxă.

Școlare.— In cursul anului școlar 1927-1928, va lua ființă o grădină de copii lângă școala izraelito română din localitate.

Prețuri maximale.—Primăria a dat o ordonanță prin care fixază următoarele prețuri la carnea de vacă; pentru creștini 26 lei kgr., iar carnea cușer 34 lei kgr.

Diverse.— La requemul organizat Duminică pentru odihna sufletului marelui rege Ferdinand I, s'a colectat o sumă pentru inscrierea marelui rege în cartea de aur a fondului național evreesc.

Pentru d. Primar.—La inceputul primăverei, primăria a luat măsura ca gunoiul de pe străzi să fie strâns de oament puși de primărie. După un oarecare timp această măsură a fost suspendată. Intrebam pe d. Primar. care este cauza?

Coresp.

UN PĂDURAR BĂTUT ȘI JEFUIT

Alaltăeri seară, doi indivizi necunoscuți au intrat în casa pădurarului Alexandru Onofrei din com. Mogoșești (Iași) cerând ospitalitate.

Păduraru i-a primit. Necunoscuții au cerut apoi de mâncare și băutură, dar pădurarul neavând să le dee decât foarte puțin, ei l'au bătut bine și i-au luat 2000 lei împreună cu mai multe lucruri casnice; în urmă au dispărut.

O serie de conferințe ad-tive

pentru propășirea jud. Iași

Actualii conducători ai județului nostru au hotărât să înceapă o serie do conferințe ad-tive pentru luarea de diferite măsuri, și întocmirea unui program de activitate pentru o bună gospodărie.

Chestiunile cari vor forma obiectul acestor conferințe, vor fi: situațiunea sanitară, școlile și șoselele.

O altă chestiune care se va discuta va fi aceia a complectărei cunoștințelor funcționarilor Prefecturei.

Se pare că se va înființa la Iaș o școală specială.

*

Prima conferință va avea loc Sâmbătă 30 Iulie crt., la orele 10 dimineață.

Vor participa toți șefii autorităților județene și se va discuta în deosebi chestiunea șoselelor și a împrumutului de 50 milioane lei pentru drumuri, care se știe că a fost hotărît să se facă în Paris, în sesiunile trecute ale Consiliului județean.

S.

INFORMAȚII

x **Cercurile guvernamentale din Capitală afirmă că au loc tratative avansate, între liberali și un important grup de membri ardeleni din partidul d-lui Maniu.**

Liberalii se laudă că în curând vor trece de partea guvernului mai mulți partizani ai d-lui Maniu, dintre tinerii ardeleni.

x *Ca răspuns la o informație a noastră de ieri, d. Ion Chirilă ne înștiințează că d-sa este Admintstrator Financiar, și nu casier al primăriei Iași. In consecință, nu este rolul d-sale a achita ordonanțele primăriei, decât doar acele ordonanțe emise special pentru Administrația Financiară, în condiții normale.*

Cine posedă ordonanțe de ale primăriei, să se adreseze casieriei municipale.

x Duminică 24 Iulie, la Stănic Moldova, P. S. Episcopul Iacob, al Hușilor înconjurat de un sobor de preoți, a oficiat un serviciu religios pentru odihna sufletului marelui Rege Ferdinand I.

Au participat peste o mie, vizitatori și locuitori din împrejurimi.

Epitropia Sft. Spiridon a fost reprezentată prin d. epitrop Gr. Teodoru.

x D. Stănică Cojocaru proprietarul berăriei „Excelsior" a fost dat în judecată pentru ultraj adus unui inspector și unui comisar de poliție.

Tot odată a fost dat în judecată și ca contravenient la ordonanța prefecturei No. 1905 relativ la controlul stabilimentelor publice.

x URMĂRIREA UNUI EXCROC.—Autoritățile polițienești au luat măsuri pentru punerea în urmărire a unui cunoscut excroc Trayan Nițescu, originar din Bârlad care dându-se drept rudă cu d. Nițescu, directorul regional local c. f. r. a încasat însemnate sume de bani.

x *Razie.*— Din ordinul d-lui prefect de poliție Eduard Lăzărescu s'a făcut în cursul nopței o razie pe la cafenelele din oraș, pentru a se constata dacă se joacă pe bani.

Razia a fost făcută în toate cartierele din oraș.

S'a stabilit că la Cafeneaua Șapsa Abramovici din Bul. Ferdinand 21, se joacă pe bani.

D. Comisar Dauja a confiscat o sumă de bani găsită pe o masă.

x **Asociația Funcționarilor de Bancă din localitate** aduce la cunoștința membrilor săi și celor interesați că pot obține orice fel de informații la Sediul Asociației din str. Lăpușneanu No. 29 (în curte).

Zilnic între orele 7 și 8 jum. p. m.

Duminica și sărbătorile între orele 10-12 a. m.

x BIBLIOGRAFIE. — Au apărut:

— „*Cosinzeana*" din Cluj, anul XI, No. 6—7, cu un interesant și bogat cuprins datorit d-lor I. Agârbiceanu, D. I. Cucu, Volbură Poiană-Năsturaș, I. Munteanu, Teofil Bugnariu, I. C. Delabaia, C. Crișan, Marcel Romanescu, Ion Gorun, etc. Numeroase traduceri, recenzii, însemnări și informații.

— „*Zorile*" anul III, No. 7, foaie ieșană de cultură populară, îngrijit întocmită, cu colaborarea d-lor prof. I. Simionescu, economom P. Partenie, Anton Gârgu, pr. C. Dron, Viorica Lăzărescu, pr. N. Hodoroabă, Florin Dron, prof. Th. Ghiga, dr. G. Banu etc.

PESTE CÂTE-VA ZILE VA APARE IN IAȘI

„LEGALITATEA"

ZIAR POLITIC ȘI INFORMATIV REDACTAT DE UN GRUP DE ZIARIȘTI

x D. Pavel Tudose a fost reintegrat ca notar al com. Mironesa.

D. Gh. Rusu a fost numit notar definitiv al comunei Bucium.

Deasemenea, d. Gh. Coșula a fost numit notar definitiv în comuna Dumești.

„SPIRITIST"

Prezicător SĂVESCU

Strada **ALBINEȚI** No. 37 la vale de Biserică Singurul este în **ROMANIA**

PREZICATOR BREVETAT de Minister la 12 Iulie 1927 cu No. 14263 — dar fără a-și face — reclamă mare —

Incepând acum o nouă „*invenție*" în calculul „CIFRELOR" prezice, orice afaceri serioase la persoane serioase descoperă orice mistere sufletești din viață și dă toate lămuririle necesare pentru orice interes, sufletește, căsătorii, boale orice fel, comerciale, furturi, atât cât e posibil desigur.

Dă lecții de sugestiune și magnetismul—face magnetismul pentru vindecarea boalelor de nervi, anemie, dureri de cap, gânduri fixe, energie, boala dragostei (iubiri fatale) și deprinderi rele, liniște în căsătorie etc.

Discreție sigură. Toată țara prin scris. Consult. 9—12 și 2—7½ Duminică până la 4 după masă.

Băi minerale în casă

Pentru bolile de inimă și slăbire a țesuturilor, nervozitate, neurastenie și reumatism, întrebuințați incomparabilele.

Băi de acid carbonic „CORDIS" ale doctorului Sedlitski

în orice fel de cadă, fără a o dăuna, călduros recomandată de către corpul medical din țară și străinătate. — De găsit la toate farmaciile și droguerile.

Unde nu este de vânzare, să se adreseze Reprezentanței Generale pentru România: A. Bayer Cernăuți, str. Turcească 6.

EVENIMENTELE DIN VIENA

O scenă din timpul recentelor tulburări de stradă dela Viena

NOTE ȘI IMPRESII

(Continuare din pag. I-a)

lună de zile pe malul mării și să știi că n'ai nici o grijă...

— Negreșit, decât să te coci pe asfaltul orașului...

— Judecă și tu, la urma urmei, dacă nevastă-mea n'are dreptate! La Copou, în grădină, nu poți intra fără bilet, căci kermezele se țin lanț... In grădina teatrului sburdă copiii sub ochii doicilor și fumează umblând după strengării repetenți minori ai cursurilor liceale... Ba acuma au și închis-o. In grădina Ghica-Vodă nu 'ncape personalul de serviciu de la numeroasele depozite de spirt din împrejurime... Să te moi în Bahlui, nu-i chip de gunoaiele de pe mal, de murdăria apei, de porcii și de copiii de mahala cari bat poarca și înjură țigănește...

—Ai dreptate, dragul mamei. Du-te și să te întorci sănătos.. Petrecere frumoasă...

—Dar tu, chiar glumești, nu pleci nicăiri?

—Ba, mă duc și eu la țară la soacră-mea, la Țibănești în Vaslui—Nevastă-mea a și tras clopotul la toți, că plecăm la Bulachi...

—Dar, cu corespondență ce faci? Te dai de gol dacă le scrii din Țibănești...

—Ei ași! Eu le-am spus însă la prieteni ca să nu-mi scrie, că eu n'o să am vreme să le răspund, căci eu mă duc acolo să mă recreiez și nu să mă tâmpesc cu scrisorile...

—E bine, dacă poți să-ți speli obrazul și făcând-o pe englezul.

PR. N. HODOROABĂ

INFORMAȚII

x *Conform statutului legii de organizare a bisericei ortodoxe, funcțiunile Patriarhului vor trece de drept asupra Mitropolitului Moldovei.*

x D. Gh. Corciovei, consilier agricol al jud. Fălciu, a fost destituit pentru grave abateri de la datorie.

x Un curent împotriva Curților cu Juri s'a format în Austria. Guvernul vienez e dispus să desființeze instituția juraților.

x La 23 Octombre se vor face alegeri pentru camera agricolă din Roman.

x Aseară, a fost dat la secție băcanul Strauch din str. Cucu la pretenția servei d-lui Kilimoglu pentru că i-a vândut 10 scrumbii cu viermi.

RATOXIN remediu special contra guzganilor (șobolanilor)

Efect sigur de tot!

De vânzare în toate farmaciile și droguerille.

Fabricațiune exclusivă „Sapic"

Fabrică chimică Cernăuți.

BIBLIOTECA UNIVERSITĂȚII -IAȘI-

ANUL XXIII No. 6054

3 bani EXEMPLARUL

SAMBATA 30 IULIE 1927

ABONAMENTE

Lei 1000 pe un an
„ 500 . . „ 6 luni
„ 300 . . . „ 3 luni

OPINIA

ZIAR POLITIC COTIDIAN

ANUNCIURI

se primesc la toate Agențiile de Publicitate și la Administrația ziarului Iași—Str. Gh. Mârzescu 17

In cazul unui război cu Rusia...

Iașul amenințat de atac aerian

Dacă într'o bună zi am avea un război cu Rusia—bolșevică sau țaristă—se poate prevedea ușor și cu siguranță că el ar avea ca preludiu o demonstrație a flotei ruseștl din Marea Neagră împotriva porturilor noastre, și un atac bruscat al forțelor aeriene moscovite în contra orașelor noastre din hinterland.

O atare procedare este astăzi clasică și ne amintim că războiul nostru din 1916 a debutat prin bombardarea portului Rmadan și a cazarmilor din Giurgiu de către monitoarele austriace de Dunăre și prin vizita nocturnă a unui zeppelin inamic care a lăsat asupra Bucureștiului toată încărcătura sa de bombe.

In cazul unui război cu rușii, demonstrația navală ne-ar îngriji mai puțin și, în tot cazul, se poate spune că guvernul nostru a consimțit la toate sacrificiile bugetare spre a acoperi coastele noastre maritime.

*

Dar cum rămâne cu atacul aerian ?

Nu trebue să fim mari strategi pentru a pronostica cu siguranță că acest atac va avea ca obiective Iașul și Galații. In situația în care se va afla încă pentru mult timp, aviația rusească nu va cuteza să întreprindă un raid asupra Bucureștiului prea îndepărtat, ca să nu cauzeze multe aterisări forțate și ca să nu o expue la o întâlnire cu propriile noastre forțe de aviație.

Raionul de acțiune al flotei aeriene ruseștl va fi deci mult mai limitat prin această lovitură de surprindere ; dar putem prevedea iarăși că bombele aviației ruse nu vor cădea nici în regiunile prea vecine, adică pe teritoriul Basarabiei, provincie pe care Moscova o consideră ca litigioasă și plină de prieteni ai Rusiei.

Rămâne deci ca centrele mari ale Moldovei de dincoace de Prut vor avea cinstea să primească botezul focului în eventualitatea unui război cu Rusia, Aceste mari centre sunt : Iașul și Galațul.

*

Inegalitatea situației acestor două orașe este însă zdrobitoare : Galațul dispune de forțe de artilerie importante care pot ține pe inamic în respect și îl vor obliga în tot cazul, să rămâe la o mare înălțime. Pe când Iașul... Nici să nu mai vorbim ca să nu fim acuzați de indiscreție.

Tot ce putem spune e că Iașul este incapabil de a se apăra eficace în cazul unei surprinderi și că el nu va putea da nici un ajutor pentru pastrarea podului de cale ferată de la Ungheni.

*

Este știut că un atac aerian e cu atât mai eficace cu cât se desfășoară la o altitudine mai mică. Atât timp cât forțele de pe pământ nu pune în funcție decât mitraliere, avioanele adversarului pot evolua în voe la 600 m. De la o asemenea înălțime, efectul tragerii aeriene este formidabil, fiecare bombă mergând la sigur în țintă. După o oră, un oraș expus la un asemenea tir din partea unei mase de 50-100 de avioane, ar putea fi considerat ca ras cu desăvârșire.

Iată situația noastră a ieșenilor. Dacă am locui pe vârful unui vulcan stins, n'am avea un mai mare subiect de alarmă, fiindcă erupția unui vulcan poate fi mai îndoelnică de multe ori decât izbucnirea unui război cu un vecin turbulent care ne-a deprins, de zece ani încoace, cu incursiuni de tot felul, deși încă nu aeriene.

Rămâne de știut dacă guvernanții noștri își iau răspunderea unei atari situații. Se va recunoaște, în orice caz, că presa și-a făcut datoria cu orice risc, alertând organele competente. **Cerem, pentru Iași, un grup de artilerie ant.aeriană, cu garnizoană stabilă, destul de numeros pentru a face față oricărei eventualități.**

Constanța are ce-i trebue. Galațul are ce-i trebue. Ieșenii au dreptul, ni se pare, să ceară intrarea lor în rândurile oamenilor, pentru a nu fi lasați la voia întâmplărei în cursul unor circumstanțe grave pe care suntem nevoiți să le privim ca posibile.

NECULAI DALU

Focul rampei, sau focul plitei ?

Părerea cîntăreței americane Marion Talley

Acum vre-o doi ani, a debutat la New-York tînăra soprană americană Marion Talley, care a devenit celebră în scurt timp. Rampa a oferit artistei toate satisfacțiile ; totuși Marion a părăsit brusc scena și s'a înapoiat la căminul său sărac al tatălui ei, cu hotărîrea de a deveni o gospodină harnică.

MARION TALLEY

Gazetari, impresari, amatori de artă, au vizitat pe cîntăreață și i-au cerut lămuriri. Marion Talley s'a mărginit la acest răspuns :

—„Fac bucate, spăl vasele, și găsesc foarte nobilă ocupația aceasta. Mă simt mai fericită la focul plitei mele, decît la focul rampei, pentru că munca mea aici e mai folositoare.

„Se vor găsi totdeauna cîntărețe ; pe cîtă vreme bucătăresele bune, menajerele harnice, devin din ce în ce mai rare".

Marion s'a ferit însă să prezică dacă retragerea ei din teatru este definitivă.

In pag. III-a

Ultima Oră

telegrafică și telefonică

ASPECTE

Cartea lui Poincaré și casa lui Averescu

Când domnul Averescu a împlinit un an și ceva de guvernare, „țara", adică deputățimea scoasă de dânsul cu ajutorul jandarmilor și al furtului de voturi, s'a înebunit de dragoste pentru marele prim-ministru.

Cu acel prilej, „țara" nu mai știa ce daruri să aducă domnului Averescu, pentru a-i manifesta sentimentele de complect devotament și în acelaș timp pentru a-i da și lui oarecari satisfacții.

Și satisfacțiile au venit : cu banii contribuabililor i s'a cumpărat prim-ministrului o casă de șapte milioane lei pe care el și-a mobilat-o cu ce a găsit mai bun în palatul președinției consiliului ; apoi, pentru asigurarea bătrâneților prea lungi ale aceluiași prim-ministru și pentru a-i produce plăceri nevinovate, i s'a acordat dreptul de a se juca în permanență cu sabia și uniforma de general, joc însă care aduce după dânsul și încasare de lefuri, sporuri etc.

Aceeași fericită soartă era să o aibă și un politician mai mărunțel decît generalul : d. Papacostea, căruia „țara" telegrafo-poștală se pregătea să-i ofere o casă de o egală valoare cu aceea a generalului...

Ne-am amintit de aceste balcanisme, citind amănuntele serbătoririi unui an de prim ministeriat al d-lui Raymond Poincaré, șeful guvernului francez. Colegii de minister i-au dat un banchet și l-au oferit un dar ; cât de departe este darul acesta de cel „oferit" generalului Averescu, și cîte învățăminte se pot trage din comparația lor !

Dl. Raymond Poincaré a primit o carte ; un exemplar cu desăvârșire rar al celui dintîi roman al lui Robert de Flers „Ilse, princesse de Tripolis", tipărit pe hîrtie de China, ilustrat de Mricha și legat artistic de Charles Meunier. In vasta bibliotecă a d-lui Raymond Poincaré, darul colegilor săi a fost pus la locul de onoare.

Cum trebue să zâmbească domnul general de gesturile atât de naive ale premierului francez ! Și cu câtă plăcere trebue să-și rotească ochii ca să cuprindă măreața casă primită cadou de la guvernul pe care îl prezida, gândindu-se cu oarecare compătimire la biata carte a lui de Flers care are pretenția să reprezinte un dar demn de un prim-ministru !

E drept că ai noștri sânt mai practici de cât șeful guvernului francez ; dar prăpastia care desparte „practicismul" a lor noștri de naivitatea franceză, măsoară în acelaș timp distanța între Balcani și Occident.

Și fiecare rămâne la locul lui : Raymond Poincaré acolo unde îl așează capacitatea sa și spiritul țării sale și domnul Averescu acolo unde se complace : în anticamera d-nului Brătianu.

G. SPINA

PROGRESELE SPORTULUI

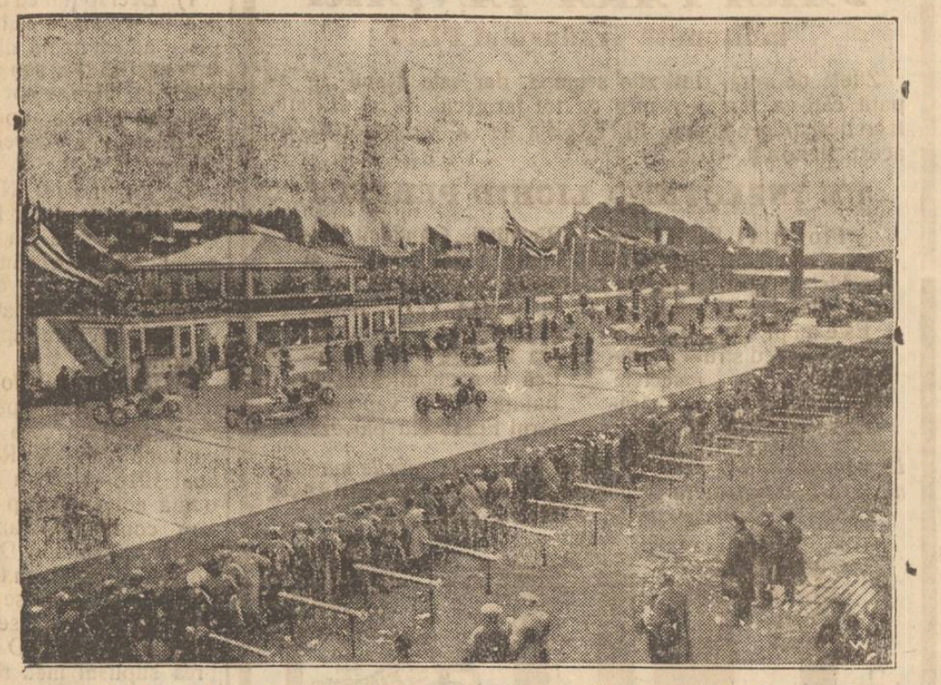

Auto-dromul din **Nürburg** (Germania) nou amenajat, este socotit ca cel mai frumos din Europa, și totodată e astfel construit încât pericolul accidentelor grave este înlăturat,

Actualități politice

Discuția validărilor

Un loc unde se pierde vremea cu siguranță, este parlamentul. Camera discută de zile întregi felul cum s'au făcut alegerile ; guvern și opoziție se înjură reciproc, pe toate tonurile ; iar majoritatea validează mereu.

Te întrebi : de ce atâta discuție, câtă vreme rezultatul cu desăvârșire nul, se cunoaște dinainte ?

Iar în acest timp, diurnele curg cu milioanele de lei, din banii contribuabililor.

Cuvântul generalului

Se atribue d-lui general Averescu următorul răspuns dat partizanilor săi revoltați de ultima tumbă din Senat a șefului :

— „Partidul l-am creiat eu ; sau partidul m'a creiat pe mine".

D. general are dreptate. Valoarea partidului a fost concentrată într'un chipiu ; iar existența lui politică s'a datorit exclusiv intereselor d-lui Brătianu.

Edilitare

Serviciul nostru sanitar a întocmit un vast program de execuție imediată, pentru suprimarea epidemiei de tifos. E vorba de tot soiul de lucrări edilitare, după cele mai moderne cerințe ale cărții, și care cu un mic sacrificiu de câteva sute de milioane lei, se pot înfăptui într'un timp scurt de câteva zeci de ani.

Astfel, în secolul următor, Iașul are șansa de a fi ferit de or ce pericol.

*

Primăria s'a îndurat de bietul Miron Costin. Incepând de ieri, o echipă de aproape doi oameni dă cu hârletul prin pietre și moluz ; ba chiar s'au umplut cu ciment doi metri de șanț. Merge bine.

X

O înscenare originală

cinematografică

— Incercarea unei scriitoare franceze —

In lumea cinematografiștilor se discută o încercare originală menită să aibă un deosebit răsunet.

Marea scriitoare franceză Colette a compus un scenario ale cărei eroine sunt... două cățele.

Colette nu va realiza scenariul său cu animale de circ, cu câni savanți care execută anumite acrobații mîgălos învățate. Colette înțelege prea bine convorbirile mute așa de sincere și de nuanțate ale fraților noștri inferiori, pentru a recurge la un vocabular artificial lipsit de orice semnificare expresivă. Ea a înlăturat deci sistematic candidaturile cânilor „profesioniști" și s'a slujit de doi *colley* irlandeji, care nu cunosc altă disciplină de cât aceia a tandreței și altă morală canină de cât aceia a încrederii și devotamentului. Expresiile lor spontane, atitudinile lor libere, „jocurile de fizionomie" și limbajul omenesc al ochilor lor vor îngădui autoarei să-și dezvolte toată bogăția de observații asupra sufletului animal ; iar artei cinematografice să-și desfășoare toată elocvența persuasivă.

Este o inovație extrem de interesantă, care merită să fie urmărită cu atenție.

S'a observat ades că animalele sunt fotogenice. In documentările de istorie naturală, unele animale au o forță halucinantă de neuitat.

Este aici un izvor de efecte nouă pe care Colette va ști să-l utilizeze. Un film care studiază reacțiunile celui mai credincios prietin al omului și strânge cele mai secrete confidențe, trebue să prezinte un interes psihologic și artistic infinit mai considerabil ca vodevilurile sau melodramele care se repetă cu o monotonie dezesperantă.

„OPINIA" literară și artistică

Prozaism

O constatare evidentă : nu se citesc versuri decît sporadic și foarte puțin. Faptul acesta și-ar găsi o explicație în dinamismul epocii noastre, care creiază un mediu rebel meditației și visului.

Poezia, pentru a fi gustată, presupune o anumită atmosferă intelectuală și un special decor lăuntric. In timpul de față însă aceste rechizite sufletești lipsesc cu desăvîrșire imensei majorități a cetitorilor preocupați cu îndeletniciri practice și remuneratorii. Deaceia poate poeții se străduesc să importe inovațiuni din ținuturile imaginației, recurgînd la comparații straniî, reformând metrica versului sau începând rîndurile cu litere minuscule. In felul acesta capturează un moment curiozitatea zgîndărită a lectorului, care își aventurează privirea printre strofele simetric aranjate... citește absent și... și adoarme cu cartea în mînă, după o zi de trudă fără popas.

I. b.

Fapte

Matilda Serao,

una din cele mai distinse scriitoare italiene, a încetat din viață. Născută în Grecia, la Patras, în 1856, s'a dovedit încă din copilărie un talent remarcabil. Cei mai mulți ani ai vieții și i-a petrecut la Neapole, unde, în tovărășia soțului ei, a desfășurat o intensă activitate pe tărîmul publicistic, întemeiînd diferite ziare (Corriere di Roma, Matino, Giorno...) Dela 1880 pînă în preajma morții a scris multe nuvele și romane, unele din ele atingînd o înaltă valoare literară.

Dintre operele ei cele mai

(Continuarea în pag. IV-a)

Convorbiri științifice

CUM S'AU DESPARȚIT CONTINENTELE

— TEORIILE LUI WEGENER —

Obțin mare succes în lumea științifică, teoriile geo-fizicianului Wegener, asupra genezei continentelor.

Wegener, după ilustrul geolog vienez Eduard Suess, a îndrăznit să dea o explicație generală a structurii pământului. Originalitatea lui constă în faptul că și-a luat un punct de plecare foarte simplu, ușor de observat și care a contribuit probabil la răspândirea acestor teorii.

Dacă tăem, pe o hartă a pământului, contururile țărmurilor europo-africane și cele americane din oceanul Atlantic, și apoi le apropiem (suprimând Atlanticul) observăm că crestăturile coastelor se complectează aproape exact.

Din această concordanță a contururilor vechiului și noului continent, deoparte și de alta a oceanului Atlantic, Wegener trage concluzia că aceste mase continentale au fost lipite altădată și că din timpurile cretaceului, s'a produs o ruptură, iar cele două fragmente s'au depărtat progresiv unul de altul, cum se depărtează plutind pe suprafața mării, bucățile unui iceberg (munte de ghiață) rupt în două.

Teoria lunecării continentelor dă o grea lovitură teoriei podurilor continentale : majoritatea geologilor admit că între continentele actuale au fost, la diferite perioade geologice, niște continente intermediare, astăzi scufundate și care, slujind de pod pentru migrațiile animale, explică pentru ce se găsesc faune analoage în formațiile continentale simetrice. Astfel, continentul Gondwana îngloba Africa, Madagascarul, India și Australia. Pentru Wegener, aceste legături au fost efective, nu prin intercalația de mase continentale astăzi scufundate sub ape, ci prin simpla juxtapunere a contururilor actuale.

Wegener reprezintă în felul urmator constituția generală a globului.

Ceiace se numea altădată sâmburele pământului, este o sferă de 4000 km. rază, în care domină metalele, în special fierul și nikelul. Apoi vine un înveliș de 1700 kilometri grosime numit simbolic *sima*, în care domină o magmă cristalină bogată în siliciu și magnezii ; de aici vin lavele vulcanice.

Această mare subterană, dacă nu-i complect topită, este cel puțin într'o stare vâscoasă, pe care Wegener o compară cu ceara roșie : această substanță solidă, casantă, se îndoae totuși sub propria sa greutate, cum se poate constata dacă așezăm orizontal un baston cu ceară, sprijinindu-l numai la capete.

In sfârșit, o ultimă coajă solidă, sfera de *sial*, înglobează *sima* ca o foiță de ceapă : grosimea ei mijlocie nu-i decât de vreo zece kilometri : e scoarța propriu zisă. Continentele sunt părțile vizibile ale acestei scoarțe de sial care este foarte subțire și poate neînsemnată în fundul mărilor. Continentele plutesc în sima vâscoasă ca icebergul pe apă, având cinci chilometri deasupra și o sută chilometri implântați în sfera viscoasă sub-jacentă.

Se înțelege că alunecarea acestor insule de sial provoacă compresiuni formidabile în sima : aceasta comprimată, caută să se extravaseze prin erupții vulcanice sau să se încrețească formând munții.

Doctrina lui Wegener seduce prin simplicitate și logică, Originalitatea sa consistă în principiul îndrăzneț al rupturei continentelor și suprimării acelor imense teritorii din timpurile primare și secundare pe care le închipuiau altădată geologii și care deduceau inexplicabil suprafața oceanelor vechi.

Comp.

Dacă plecați la băi, abonați-vă la „Opinia".

VARA FĂRĂ ŢÂNŢARI

mulţumită produsului FLIT

Zilele de vară, sunt zile scumpe, dar este destul să apară câţi-va ţânţari pentru ca tot farmecul lor să dispară. Incredinţaţi produsului FLIT, grija de a vă cotorosi de aceşti nepoftiţi.

UN INSECTICID LICHID PERFECT

Produsul FLIT este rezultatul unor lungi cercetări a unor vestiţi entomologişti şi chimişti. Este un produs pur ştiinţific care distruge în câteva minute insectele murdare sau supărătoare: Muştele, Ţânţarii, Ploşniţele, Gândacii, Furnicile, Puricii, larvele şi ouale lor. Mirosul acestui produs este plăcut şi sănătos. Intrebuinţarea lui este foarte practică şi economică întrebuinţându-se vaporizatorul FLIT. Nu păteză.

De vânzare la drogherii, farmacii, vopselării, marile magazine, ferării. Exclusivitatea generala **Drogheria Standard**, *Bucureşti, 2, Strada Zorilor*

DISTRUGE

Muştele, ţânţarii, ploşniţele, molile, gândacii, furnicile, puricii. **Bidon galben cu banda neagră**

Băile Borsec

Staţiune Balneară, Climatérică de primul rang. Altitudine 900 m.

Regiune extra pitorească cu munţi acoperiţi de brazi seculari.

Băi de acid carbonic şi nămol. Izvoare excelente de ape minerale curative, printre care renumitul „BORVIZ DE BORSEC" Regina apelor minerale.

Sezonul climatic începe la 15 Iunie

Băile funcţionează de la 1 Iulie.

Luna Iunie şi Septembrie sezon secundar.

Splendida fanfară şi orchestră cu Jass-Band din Timişoara.

In gara Topliţa Română, permanent automobile pentru transportarea vizitatorilor. Deasemenea curse zilnice cu automobilele Piatra-Borsec; plecarea în fiecare dimineaţă atât din Piatra cât şi din Borsec.

Cumpăr şi vând

Aparate Fotografice

Permanent depozit de aparate: Göerz, Zeiss, Rodenstok, Kodak, pentru amatori fotografi, Hârtie Fotografică, Plăci Filmpak şi Rolfilme, Agfa, Goerz, Pathé, Revelator, Viro şi Fixage. — Bucuria şi liniştea amatorului Fotograf este Rolfilm şi Filmpak **Plavik**. Emulsion Lumière, sensibilitate şi claritate uimitoare. Laboratorul gratuit la dispoziţia D-lor amatori fotografi

Z. WEISS

FOTOGRAFUL CURŢEI REGALE

PIAŢA UNIREI, IAŞI

MAGAZINUL de MUZICA BRASCU

Iaşi, — str. Lăpuşneanu No. 32

anunţă onorata sa clientelă că a primit un mare transport de

PLĂCI şi GRAMOFOANE

HIS MASTER'S VOICE, COLUMBIA BRUNSWICK, POLYDOR, Poliphon, ODEON

PIANE din renumita fabrică **F. EHRBAR-WIEN**

NOTE CLASICE şi MODERNE

EXPEDIŢII în PROVINCIE

Preţurile originale ale fabricelor respective

Nou, nou, nou!

Pentru ultima modă de doamne s'a instalat la

Fabrica de boiangerie şi spălătorie chimică

MARTIN BUCHHOLZER

Strada Păcurari No. 105

cele mai moderne şi perfecţionate maşini pentru

pliseuri artistice

cu presiuni de aburi

Orice arsură la stofă exclusă.

Direcţiunea Fabricei

Ministerul Justiţiei

Comisiunea de Naturalizări

Conform art. 23 din legea privitoare la dobândirea şi pierderea naţionalităţii române, se publică următoarea cerere de naturalizare, spre ştiinţa acelora cari ar voi să facă vreo întâmpinare, potrivit dispoziţiunilor art. 23 din zisa lege:

Domnule Ministru

Subsemnatul Hersz Nagelberg supus polonez, comersant domiciliat în Iaşi str. Sfântu Teodor No, 40, am onoare a vă depune Dv. anexatele acte şi anume:

1). Declaraţiunea de renunţare la supuşenia străină în trei exemplare autentificată de Tribunalul Iaşi secţia III-a sub No. 3147 | 1925 din care se constată că am renunţat la orice supuşenie străină dorind a deveni cetăţean roman.

2). Certificatul No. 19594 | 1925 eliberat de grefa Tribunalului Iaşi secţia I-a din care se constată că verificându-se arhiva tuturor secţiilor de Tribunal nu am fost niciodată condamnat pentru vreun fapt penal sau infamant.

3). Certificatul No. 6844 | 925 dat de serviciul special Siguranţă Iaşi din care se constată că sunt venit în România din anul 1916 şi că nu am fost nici odată condamnat pentru vre-un fapt contra Siguranţei Statului Român şi vă rog Domnule Ministru a mi se admite împământenirea şi a mi se elibera un certificat în acest sens.

Primiţi vă rog D-le Ministru prea supusul meu respect.

(ss) HERSZ NAGELBERG

Dos. No. 3400 | 925

Primăria Comunei Urbane Bălţi din Judeţul Bălţi

Publicaţie

Primăria oraşului Bălţi aduce la cunoştinţa generală că în ziua de 12 August anul 1927 ora 12, dă în antrepriză prin licitaţie publică, în conformitate cu art. 72–80 din legea comptabilităţei publice, pavarea stradelor Coşbuc, Hajdău, Ioan Creangă şi anume:

1). Strada Coşbuc, coprinsă între strada Principele Carol şi Ştefan cel Mare de la suma de 400.000 lei în jos.

2). Strada Hajdău coprinsă între străzile Principele Carol şi G-l Berthelot de la suma de 840.000 lei în jos, şi

3). Strada Ion Creangă de la suma de 645.000 lei în jos.

Pavarea se va face cu pavale neregulate de gneis din Cariera Volcineţ, pe nisip cuarţos.

Licitaţia se va ţinea în localul Primăriei, iar ofertele vor fi închise şi sigilate.

Termenul începerei furnizărei materialelor, asemenea începerei şi executărei lucrărilor vor fi stabilite la încheerea contractului aşa că executarea întregei antreprize de pavare să fie nu mai târziu de 15 Octombrie a. c.

Garanţia în valoare de 20 la sută asupra sumelor arătate în devizul aprobat, care va consta în numerar sau efecte garantate de Stat, se va admite a fi depuse în două rate şi anume: Prima la depunerea ofertelor de 10 la sută, iar restul de 10 la sută în ziua stabilită de Primărie pentru încheerea contractului Desemne, devize şi condiţiunile amănunţite se pot vedea în toate zilele la Serviciul Technic al acestei Primării între orele 9—13 în zilele de lucru.

Preşedintele Comis. Inter.
Indescifrabil

Secretar Anibal Popescu

Şef Serv. Technic Indescifrabil

Milionar într'o zi

dând numai 100 lei

Vreţi să vă îmbogăţiţi? Cumpăraţi o Obligaţiune cu lozuri Bucureşti, în valoare nominală de 100 lei care are trei trageri anuale (Ianuarie, Mai, Septembrie). La 1 Sept, are loc o tragere cu un câştig principal de

600.000 lei

apoi de 100.000—50.000 lei etc.

Afară de aceste câştiguri Obligaţia are cupoane de procente semestriala şi fiecare bon trebuie să fie amortizat. *Paguba exclusă — Procente sigure şi Câştiguri de milioane.*

S. HEIFLER, Casă de schimb, strada Ştefan cel Mare colţ cu strada Gh. Mârzescu, (împreună cu ceasornicăria Tischler).

De vânzare bilete p. loteria **sinistraţilor.**

DIN ROMAN

Roman.— *Secţie ciclistă.*— In localitate s'a înfiinţat o secţie ciclistă pe lângă asociaţia Macaby. Iniţiativa a pornit dela dl. Schwartz cunoscutul ciclist din Roman. D-sa este iniţiatorul a mai multor societăţi sportive şi activitatea d-sale a fost totdeauna urmată de succes.

Dela Asociaţia studenţilor evrei.— Azi a avut loc în localul şcoalei israelite de fete, adunarea generală a studenţilor evrei secţia Roman.

S'a predat gestiunea din anul trecut şi s'a procedat la alegerea noului comitet în persoana d-lor: Lupu Leopold preş dinte, Leizer Bercu şi Katz Lupu.

Teatrale.— La 20 August un grup de diletanţi de sub conducerea d-lui profesor Neuman, va reprezenta pe scena teatrului Schwartz piesa: „Seider Nacht".

Filmul „Funeraliile Regelui Ferdinand I" va rula la cinema „Brand" cu începere de astă seară.

Biletele sunt luate cu asalt.

— Pe platoul iarmarocului se află instalat marele circ „Bella" care dă reprezentaţii în fiecare seară. Datorită vastului program (din care spicuim interesantul număr al fakirului indian dr. King) se prevăd mari succese.

Filloreanu

Dr. Tarjan *din Cernăuţi*

fiind în voiaj, tratamentul cu Radium-Rontgen, în institutul electro-terapeutic din Cernăuţi, str. Alexandru cel Bun Dr. Rotgasse 5-a, reîncepe la 1 August.

CAUT menageră sau bucătăreasă pentru două persoane. De preferat germană. A se adresa la d. G. Schreiner strada Sf. Andrei 41.

DE INCHIRIAT casă nouă, modernă, bae, parchet, lumină, în str. Oastei (Copou).

Informaţii la ziar.

DE VANZARE case regiunea Copou în strada Speranţei 8 lângă liceul Internat, având cinci odăi, antret, cameră alimente, bucătării, 2 camere subsol, apă, canal, electricitate şi curte în faţă cu pomi.

DUPA INCENDIUL morei a rămas bun un motor de 45 cai putere, un valţ de Gantz de 74, un compresor, una pompă apă, ţevărie, două butoae fier, un zecimal nou. Toate se pot repara cu cel mult 50—60 mii lei.

Se vând în bloc cu lei două sute două zeci mii.

A se adresa str. Speranţei 8.

Băile Vatra-Dornei

Dr. Dimitrie Pavlov

medic balnear

lângă Hotel Traian

Consult. 10—12 şi 3—7

România

Corpul Portărelor Trib. Iaşi

PUBLICAŢIUNE No. 720

Anul 1927, Iuna Iulie 15 zile

Se publică spre cunoştinţa generală că conform adresei Jud. Ocol II Mixt Iaşi sub No. 13674 din 1927 prin care ne autorizează a aplica un sequestru pe veniturile generale ale viei din Com. Becium Jud. Iaşi fostă Zane situată în Podgoria Galata pe teritorul comunei Bucium Jud. Iaşi proprietatea debitorului Schitu Chimonial Românesc Prodrom de la Sf. Munte Ator din Grecia reprezentat prin superiorul său Ieromonahul Arichit Dumitru până la concurenţa sumei de 22.000 lei capital cu titlul de onorare de avocat plus 2000 lei cheltueli de judecată datoriţi în baza sentinţei Trib. Iaşi s. II-a No, 379 | 1926 investită cu formula executorie la No. 37 | 1926 la pretenţia D-lui avocat Ftorin Sion sequestru aplicat cu procesul verbal No. 720 | 927, numindu-se girante pe D-l Gh. Burghelea.

Şef Portărel, Indescifrabil

Secretar, Munteanu

Elevi la învăţătura tipografiei se caută la **Tipografia H. Goldner.**

PENTRU REMEMORAREA CELOR DISPĂRUŢI

O EXPUNERE

Onoratei Comunităţi Israelite,
Domnilor Efori ai Spitalului Israelit, Iaşi

Piatra mormântală a decedatului, este fără îndoială, expresiunea—în materie—a sentimentului de familie sau a celor rămaşi, şi acest monument este cu atât mai impunător, cu cât starea materială a acestora este mai înfloritoare.

Dar mai este ceva frumos şi evocator de amintiri, în afară de această piatră cioplită şi monumentală; şi aceasta este *fotografia* decedatului aplicată pe această piatră.

Când vizităm mormintele Cimitirului din dealul Tătarăşilor, ochiul se desfată privind fotografiile depe morminte, căci aproape fiecare monument îşi are fixată efigia decedatului; treci pe lângă aceste şi citeşti nume—dar numele prin scurgerea vremei se uită—te apropii şi zăreşti fotografia aceluia care se odihneşte în veci, iată că memoria îţi evocă o frumoasă amintire despre cel dispărut, în toată făptura şi splendoare lui.

Plecând din acest locaş, ai senzaţia şi satifacţiunea că ai trecut în revistă un album evocator de amintiri de oameni pe cari i-ai cunoscut, şi ai retrăit o clipă într'o lume de liniştită reculegere, pe care dincoace nu-o vei mai întâlni.

Nu tot aşa se prezintă cazul cu cimitirul israelit; nu am a mă plânge de fel de ordinea şi administraţia ce domneşte acolo; din contra, întreţinerea nu lasă nimic de dorit.

Dar, de ce refuzaţi fixarea de fotografii pe morminte?

Priviţi aceasta un sacrilegiu?

Nicéphore Niepce şi Daguerre au inventat fotografia în anul 1840 şi acei cari au scris Biblia şi cărţile sfinte n'au pomenit nimic şi nu puteau să ştie de invenţia secolului al 19-lea. „Să nu te închini idolilor"; oare fotografia este un idol de închinăciune? doară în cazul de faţă, efigia scumpului mort, pe care privind-o ţi-l reaminteşte, te înduioşează, te frânge, îţi stoarce o lacrimă, te face să nu-l mai uiţi şi să-l ai pururea în imaginaţia ta, vie şi nestearsă.

Vă voi cita un caz petrecut chiar acum în urmă. Nu de mult, chiar în vara aceasta, moare un tânăr băiat dotat cu frumoase calităţi, muncitor, şi cu talent, răpit atât de timpuriu din sinul familiei şi al prietenilor săi cari l'au iubit atât de mult. Aceştia din urmă, pe lângă multe flori şi lacrimi pe care le fac să cadă pe mormântul lui, s'au gândit să facă un act de ultimă pietate. Şi cu oareşi care sacrificii au obţinut o fotografie în porcelan pe care o doreau s'o fixeze pentru vecie în piatra cea simplă care acoperă mormântul amicului lor; dar s'au lovit de îndârjita opunere a eforiilor acestui Cimitir şi bieţii tineri se poartă cu fotografia şi nu o pot aşeza la locul de cinste şi de amintire.

Dece persistaţi în această restricţiune? Dece această înfrânare de sentimente?

Fac un apel călduros la persoana D-lui Rabin Dr. Thenen şi'l rog să-mi dea o mână de ajutor.

Onorată Comunitate şi prea stimaţi Domni Efori, faceţi ca administraţia Cimitirului să nu opună nici o resistenţă liberului ornament al pietrelor funerare, aşa cum se practică în multe oraşe ale ţărei, ca să nu mai amintesc de ţările din toată lumea civilizată.

Oscar Finkelstein

Un sătean beat

îşi ucide nevasta şi copilul

Fălticeni.— Autorităţile locale au fost informate de o crimă ftoroasă. Săteanul Alex, Doroftei din Mălini, venind acasă beat, a luat un topor, cu care a lovit de câteva ori în soţia lui. Soţia tocmai alăpta un copil.

Atât mama cât şi copilul, în stare disperată, au fost internaţi în spital.

x D. N. Polcovnic sub-director al şcolii normale Vasile Lupu, a fost rechemat la catedră.

INSPECŢIE la Corpul de sergenţi

In ziua de 28 şi 29 a. c. Corpul Sergenţilor Municipiului Iaşi compus din 315 Sergenţi şi Grade, a fost inspectat de către d. Inspector G-ral al Corpurilor de Sergenţi din întreaga ţara, d. Col. Iosef de Montemira. D-sa a fost mulţumit pe deplin de ţinuta, disciplina şi instrucţiunea sergenţilor precum şi de magazia şi cancelaria Corpului, care au fost găsite în cea mai perfectă regulă.

D-sa a felicitat pe d. comisar Gh. Daulja delegat cu comanda corpului de sergenţi precum şi gradele.

Cu această ocazie d. inspector de Montemira a ţinut şi o conferinţă de mare folos pentru Corpul de Sergenţi.

D-sa terminând astăzi inspecţia, a plecat din localitate.

INFORMAŢII

x Suntem rugaţi să atragem atenţia serviciului sanitar al oraşului că pe strada Aurora, casele Drăgan, se află la stradă o cocina cu 5 porci care exală un miros pestenţial; de asemenea şi pe locul vis-a-vis de cârciuma lui Stoenescu este un focar de infecţie făcut de porci.

Acuma când tifosul face ravagii în localitate ar trebui luate măsuri serioase.

x Au fost numiţi pe ziua de 1 Septembrie, sub-revizori şcolari de control în jud. Iaşi:

D. Aurel Hotnog, învăţător din Costuleni.

D. Gh. Mărgărint învăţător din Osoi şi d. I. Zbantz învăţător din Sorca-Şculeni.

x D-na Maria Marinoi, proprietara fructăriei din Piaţa-Unirei, a găsit pe stradă un pachet de bancnote pe care l-a depus la prefectura poliţiei.

Cine a perdut banii, se poate adresa prefecturei.

Dovada de cinste şi de înaltă conştiinţă a d-nei Marinoi, merită toată lauda.

x Membrii activi ai cenaclului „Vitrina Literară" sunt rugaţi a lua parte la a 4-a şedinţă care va avea loc Duminică 31 crt. ora 9 seara.

Tot odată se aduce la cunoştinţa celor doritori de literatură şi cultură, că au intrarea liberă la sediul cenaclului, din str. C. Negri No. 46, intrarea prin curtea bisericii Sf-tu Sava.

x Chelnerii Hamza Strâmbaru şi Grig. Untaru, au fost puşi în urmărire, fiind autorii unui furt de peste 100.000 lei de la restaurantul Const. Nedelcu din Ploeşti.

x *Un nepot buclucaş.*— D. Ioan Nacu, din str. Iancu Bacalu, a reclamat poliţiei că având în serviciul său pe un nepot Mihai Nacu originar din Dolheşti Fălciu acesta a dispărut furîndu-i 10.000 lei.

Hoţul a plecat în Bârlad unde s'a angajat ca servitor la d. Bernard Blum.

După un scurt timp, a fugit şi de aici, furînd haine şi lingerii de valoare.

Dar a fost prins în gara Bârlad şi după cercetările făcute acolo, a fost adus la Brigadă de Urmăriri din Iaşi.

D. Comisar Sprinceană a delegat cu continuarea cercetărilor pe d. Subcomisar Mihociu.

x Ni se scrie din Slănic, că odată cu parastasul oficiat acolo la biserica ortodoxă, pentru odihna sufletului regelui Ferdinand, s'a oficiat şi un serviciu mozaic de cantorul Maneş Herş de la templul coral din Focşani.

Au asistat toţi vizitatorii evrei din Slănic.

x La consiliul de războiu din localitate se revizuesc în prezent dosarele proceselor judecate, pentru a se vedea care ar intra în eventuala amnistie anunţată în timpul alegerilor.

x La judecătoria Ocol I Mixt (Sft. Andrei) s'a judecat azi procesul intentat d-lui B. Braunstein, pentru contravenţie la legea asistenţii sociale, de oarece a plasat timbre muncitoreşti fără autorizaţie.

Pronunţarea s'a amânat pe mâne.

ULTIMA ORA

SPRE LICHIDAREA PARTIDULUI AVERESCAN

Lupta pentru debarcarea generalului Averescu.— Pregătirea fuziunii cu naţional-ţărăniştii.

Bucureşti 29. — La şedinţa comitetului de direcţie al partidului poporului, au asistat 13 membri din numărul total de 36.

D. general Averescu a respins reproşurile care i-au fost aduse pentru declaraţia din Senat, rezervându-şi sarcina de a redacta un comunicat şi a-l publica în „Indreptarea".

Apoi generalul a comunicat că pleacă pe o lună la Aqui în Italia şi a delegat cu conducerea partidului pe d-nii C. Garofild, general Văleanu şi general Crăiniceanu,

*

Atitudinea generalului Averescu e departe de a mulţumi pe cei mai mulţi dintro fruntaşii averescani. Aceştia sunt decişi a convoca la Bucureşti congresul general al partidului şi a înlătura pe d. Averescu de la şefie.

Se pregăteşte proclamarea ca şef a d-lui Garofild sau chiar a d-lui Petro ici, şi apoi să se facă fuziunea cu partidul naţional-ţărănesc.

Ieri a şi avut loc la restaurantul „Modern" o întrevedere a d-lor Petrovici, Trancu-Iaşi şi Dori Popovici, cu d. I. Mihalache.

*

In „Indreptarea" de astăzi va apare comunicatul redactat de d. general Averescu, cum că s'a restabilit unitatea complectă a partidului.

In realitate însă, lichidarea partidului e chestie de zile. D. general Averescu e aproape izolat.

Situaţia la averescanii ieşeni

Organizaţia se rupe în două

Astăzi dimineaţă cu prilejul unei consfătuiri, câţi-va averescani ieşeni au discutat situaţia creată în partid, însă nici unul nu s'a arătat a şti mai mult de cât cele publicate în ziare.

Situaţia în organizaţia locală e următoarea:

Majoritatea membrilor rămân cu d. Petre Pogonat, care e devotat d-lui general Averescu.

O parte îl urmează pe d. Petrovici, în gruparea d-lui Garofild.

*

Se aşteaptă acum convocarea unei consfătuiri pentru lămurirea situaţiei.

Se vorbeşte în unele cercuri de o telegramă ce ar fi primit'o un fruntaş averescan asupra noilor directive ce se vor indica organizaţiei locale.

Dacă plecaţi la băi, abonaţi-vă la „Opinia".

CINEMATOGRAFELE SIDOLI şi SELECT

COR, ORGĂ şi ORCHESTRA vor da onorurile cuvenite la FUNERALIILE GLORIOSULUI ŞI NEUITATULUI NOSTRU

REGE FERDINAND I

va urma apoi rularea filmelor în modul următor:

LA SELECT

HOŢUL IN PAPADIS

8 acte mari

jucat de somităţile scenei americane în frunte cu

Ronald Colman din filmul **Sora Albă**

O comedie va complecta programul

LA SIDOLI

FLUTURELE DE AUR

cu

LILLY DAMITA

şi filmul senzaţional

CICLONUL NEGRU plin de peripeţii americane

AVIZ. La orele 3 jum., 7 jum. şi 11 jum. începe să ruleze funerariile în Sala Sidoli şi la ora 9 trei sferturi începe să ruleze la Grădina Select.

La toate reprezentaţiile funeraliile sunt acompaniate de cor, orgă şi orchestră.

Consiliu de miniştri

Bucureşti 29.—Astăzi la prânz va avea loc, în palatul ministerului de externe, un consiliu de miniştri sub preşedinţia d-lui Ionel Brătianu.

Un editor excroc

Bucureşti 29. — Numitul Al. Popescu, proprietarul unui birou de editură din str. Academiei 47, a reprodus clandestin nişte fotografii ale membril r familiei regale, după clişeele unor fotografi din Capitală.

Popescu a imprimat pe fotografii adresa biroului său. El a fost arestat şi depus pentru excrocherie.

Alte execuţii în Ukraina

Riga 29.—La Kiew au fost executaţi 18 ucranieni, condamnaţi pentru complot contra siguranţei Statului.

ECOURI

— Direcţiunea Generală Sanitară din Bucureşti a dat autorizarea de funcţionare a marei distilerii a **D-lui A. Siegler** din Iaşi strada Bucşinescu No. 26, sub emblema **„Distileria Franceză"** şi aceasta în urma rapoartelor favorabile a Serviciului Sanitar cât şi a Laboratorului de Chimie din Iaşi. Conducerea technică a fost încredinţată D-lui Ing. I, Lemel Chimist autorizat de Direcţia Generală Sanitară.

— Dl. *Dr. V. Cerchez* consultă, tratează şi operează bolile de ochi cu cele mai noi şi curative metode *electro coagulaţiune, diatermie, efluviaţiune*, tot timpul vacanţei, în str. Lăpuşneanu 31' de la 1—4 p. m.

—*Câţi-va studenţi* au înfiinţat un curs preparator pentru examene particulare, de admitere, de corigenţă, la toate secţiile: modern, real şi comercial. Condiţiuni extrem de avantajoase. A se adresa la ziar sub „examen".

Familia Dr. Gavrilescu aduce viile sale mulţumiri tuturor acelora care au binevoit a lua parte la durerea ce au avut de încercat.

GRADINA COPOU

Sâmbătă 30 şi Dum. 31 Iulie 1927

au loc

MARI SERBARI POPULARE

date în scop de binefacere

2 Muzici Militare 2

vor distra publicul

Bazar - Poştă Americană - Ruletă

Confeti, Serpentine, Artificii,

Rachete — Mare bătaie de flori

Premii de frumuseţă

Intrarea 10 lei, Duminică gratuit

Inceputul la ora 6 jum.

Tramvaiul circulă până la ora 1

Comandamentul Corpului de Jandarmi

REGIMENTUL 4 JANDARMI

Publicaţiune

Se publică spre cunoştinţa generală că Regimentul 4 Jandarmi ţine licitaţie publică cu oferte închise în ziua de 18 August 1927, ora 10 în localul Regimentului, strada Smeu No. 3 Iaşi, pentru aprovizionarea a 61 vagoane ovăz, necesar hranei animalelor pe exerciţiul 1927 | 1928.

Licitaţiunea se va ţine în conformitate cu art. 72—83 din legea Contabilităţei Publice.

Ofertanţii vor depune odată cu ofertele şi garanţia de 10 la sută asupra valoarei din ofertă.

Garanţia va fi în recipisa Casei de Depuneri şi Consemnaţiuni, efecte garantate de Stat, sau în numerar.

Garanţii de bănci nu se primesc.

Supra oferte nu sunt admise.

Condiţiunile ce trebuesc să îndeplinească furnitura, sunt prevăzute în caetul de sarcini, care se poate vedea zilnic la sediul Regimentului.

Comandantul Reg. 4 Jandarmi
Colonel, *Bălănescu*
No. 8905 — 1927 Iulie 32

Ungurii continuă uneltirile

contra tratatelor de pace

Budapesta 29.— Aseară a avut loc o conferinţă a diverselor societăţi culturale şi naţionale, şi au decis constituirea unei Ligi maghiare pentru revizuirea tratatelor de pace.

Preşedinţi au fost desemnaţi contele Emerich Almassi şi cunoscutul scriitor Ferentz Herczeg.

Şedinţa Comitetului Camerei Agricole

Astăzi dimineaţă a avut loc o şedinţă a Comitetului Camerei Agricole sub preşedinţia d-lui Tacu, la care a azistat şi d. prof. Haralamb Iliescu, Comisarul Guvernului.

S'a primit demisia d-lui V. Dumitrescu sub directorul Camerei.

S'a hotărât ca o delegaţie să se prezinte Prefectului de Judeţ, pentru a discuta repartizarea taurilor cumpăraţi de Camera Agricolă, comunelor jud. Iaşi.

S'a mai hotărât a se organiza expoziţii zootechnice în cinci regiuni şi anume: Iaşi, Podul Iloaie, Tg. Frumos, Ungheni şi Vlădeni.

Deasemeni s'a decis ca printr'o adresă, Comitetul Camerei Agricole să ceară relaţii Asociaţiei Agricole a Moldovei, asupra activităţii de până acum precum şi asupra sumelor acordate de Cameră.

Accident de automobil

Belgrad 29.— Pe şoseaua Autivari în Dalmaţia, s'a răsturnat în şanţ un automobil în care se aflau un secretar al ministerului de finanţe, un colonel şi doi inspectori financiari.

Primii doi au fost ucişi pe loc, iar inspectorii financiari sunt grav răniţi.

Prinţesa de Hohenlohe

soseşte în ţară

Bucureşti 29.— S'a anunţat pentru astă seară, sosirea la Sinaia a prinţesei de Hohenlohe, sora Reginei Maria, care va participa la parastasul de Sâmbătă de la Curtea de Argeş.

Prinţesa va rămâne în ţară câteva săptămâni.

NOUII DEPUTAŢI NAŢIONAL-ŢARANIŞTI

Comitetul de direcţie a fixat optările.— D. C. Stere senator de drept

Bucureşti 29.— Direcţia partidului naţional-ţărănesc, împreună cu Sfatul parlamentar, s'au întrunit aseară la sediul clubului şi au stabilit optările după acum urmează:

D-nul *Iuliu Maniu* ales în 3 locuri, a optat pentru judeţul Alba.

La Sălaj va fi declarat ales d. Victor Deleu, iar la Ilfov d. Virgil Madgearu.

D. Virgil Madgearu optează pentru Tighina, iar la Ilfov va fi declarat ales d. D. R. Ioaniţescu.

D. Mihalache ales în 3 locuri, optează pentru Muscel.

La Prahova va fi ales d. C. Brezeanu, iar la Rîmnicul-Sarat d. Ionel Lupescu.

D. *Const. Stere* ales în 2 locuri optează pentru Cetatea-Albă.

La Soroca va fi ales d. Pan Halippa.

D. Stere va fi declarat senator de drept, întrucât a fost ales în 10 legislaturi.

La Cetatea-Albă va fi declarat ales d. T. Iacobescu.

D. *Al. Vaida-Voevod* optează pentru Năsăud.

La Cluj va fi declarat ales d. Aurel Socol, iar la Bihor d. Aurel Lazăr.

D. Aurel Vlad optează pentru Huniedoara.

La Sibiu va fi ales d. general I. Boeriu, iar la Caraş d. M. Gaşpar.

D. M. Popovici optează pentru Satu Mare.

La Someş va fi declarat ales d. Ghiţă Popp.

Regimul excepţional în discuţia Camerei

Şedinţa Camerei de astăzi dimineaţă

Bucureşti 29 — CAMERA — Şedinţa se deschide la ora 8 jum. sub preşedinţia d-lui N. N. Săveanu.

Pe banca ministerială d-nii Duca, Stelian Popescu şi I. Nistor.

D. Pompiliu Ioaniţescu spune că în Capitală şi în mai multe provincii ale ţării se menţine în mod abuziv starea de asediu. Aceasta, pe baza legii din 14 August 1916, care numai poate fi aplicată astăzi. Nu mai există starea excepţională din 1916, iar armata e trecută pe picior de pace încă din 1921.

Deasemenea nu există nici un pericol de stat. Dealtfel Constituţia prevede categoric că starea de asediu trebueşte aplicată prin lege specială, ceiace nu s'a făcut.

Tot atât de ilegal şi inutil este aplicată cenzura presei pe tot teritoriul ţării, călcându-se prevederile constituţionale.

In manifestul său către ţară, Inalta Regenţă a asigurat că va aplica cu stricteţă Constituţia şi legile ţării. Dar guvernul nu ţine în seamă declaraţia Regenţei.

Oratorul cere suprimarea imediată a stării de asediu şi a cenzurii. Dacă guvernul nu-i dă un răspuns satisfăcător, va transforma întrebarea în interpelare.

D. Duca, ministru de interne, spune că starea de asediu exista şi în timpul guvernului Ştirbei, iar cei patru naţional-ţărănişti din guvern n'au găsit nimic de obiectat.

Sânt împrejurări bine cunoscute care fac necesare unele măsuri excepţionale.

Nădăjduim însă că cumineţenia poporului român va face ca starea de asediu să fie ridicată. D. Duca roagă pe d. Ioaniţescu să facă o interpelare pe această chestiune pentru a se lămuri bine lucrurile.

D. Mihai Popovici spune că guvernul Ştirbei n'a stat la cârmă decât 14 zile şi n'a avut timpul să suprime măsurile excepţionale.

Astăzi guvernul este dator să satisfacă cererea unanimă a opiniei publice şi să ridice cenzura şi starea de asediu.

D. Duca declară că şi guvernul doreşte suprimarea stării de asediu, dar şi opoziţia ştie bine că nu se poate face imediat acest lucru.

D. Pompiliu Ioaniţescu se declară nemulţumit de răspunsul d-lui Duca şi anunţă o interpelare.

*

Se intră în ordinea de zi.

D. Al. Vaida-Voevod susţine contestaţia alegerii dela Bihor. D-sa declară că actualul parlament este opera jandarmilor şi a d-lui general Davidoglu.

Regele Ferdinand a dorit să se facă alegeri libere. Dar guvernul a nesocotit dorinţa regală. Ca pietate pentru memoria regelui, trebuie să se reintre în legalitate. Fără legalitate nu poate fi pace în ţară. Naţional-ţărăniştii sânt adevăraţii reprezentanţi ai naţiunei, în timp ce liberalii sânt uzurpatori.

Se naşte un incident între d-nii Vaida şi Duca. Ministrul de interne impută d-lui Vaida limbajul său violent şi neparlamentar.

(Şedinţa continuă.

CÂTE AUTOMOBILE SUNT IN BERLIN

Berlin 29— Numărul total al automobilelor înscrise la Biroul Circulaţiei din Berlin este de 60.000. Numărul trăsurilor de piaţă cu cai s'a redus la 293.

D. Titulescu la Regină

Bucureşti 29. — D. Titulescu, ministru de externe, a fost primit în audienţă de M. S. Regina Maria, cu care s'a întreţinut timp de o oră.

Intre altele s'au dezbătut chestinni în legătură cu testamentul defunctului suveran.

Populaţia Rusiei

Moscova 29.—Statistica organizată de comisariatul Internelor a stabilit că în Rusia sovietică trăiesc 146 milioane de oameni, faţă de 178 milioane, câţi erau înainte de război.

Agenţi Harnici

Contra salariu, angajează „Asigurarea Românească', din strada Lăpuşneanu 40.

Veniţi între orele 10—12 dimineaţa.

Dr. H. Wechsler

Boli interne, Genito-urinare

Sifilis

DIATERMIE

pentru boli urinare, boli de femei, reumatism, nevralgii, migrenă, gută, diabet, boli de stomach etc

Consult: 8-11 a. m. 2-8 p. m.

IAŞI, str. Armeană 4

DOCTOR

L. HEITEL

MAMOŞ

De la clinicile din Berlin, Viena Frankfurt

Boli de femei şi naşteri

Str. Săulescu 2 (alături de Biserica Talparari)

Consultaţiuni 3—6 p. m.

Pentru săraci gratis zilnic.

DENTISTUL

Fr. Grünberg

după o practică îndelungată şi-a deschis institutul dentar

Strada Cuza Vodă No. 1

(vis-a-vis de Farmacia Jelea Halta Sărărie)

Execută toate lucrările de proteză şi chirurgie dentară

Preţuri moderate

Consult. 9—1 şi 3—7

DOCTOR IN MEDICINĂ

M. WECHSLER

Specializat în Franţa în

ARTA DENTARĂ

Boli de gură şi de dinţi

Consult. 9-12 şi 2-7 p. m.

IAŞI, Str. Ştefan cel Mare 13

Casele Leon Mayer

ORA 3

CONSILIUL DE MINIŞTRI

PROGRAMUL DE LUCRU AL PARLAMENTULUI

Cine va fi preşedintele Camerei

Bucureşti 29.— Miniştrii s'au întrunit în consiliu sub preşidenţia d lui Ionel Brătianu. S'a stabilit programul de activitate şi anume:

1) Se va abroga legea prin care se înfiinţează consiliul superior agricol.

2) Se va vota legea prin care se împarte excedentul pe 1926 şi se va repartiza împrumutul italian.

3) Se va vota legea prin care se acordă sporuri funcţionarilor publici şi se rectifică bugetul pe 1927.

4) Se va abroga legea de reorganizare a C. F. R. şi se va reînfiinţa autonomia acestei instituţii.

5) Se va vota legea pentru desfiinţarea subsecretariatului de Stat de la finanţe şi înfiinţarea un secretariat la preşidenţia Consiliului, (în care post va fi numit d. Bebe Brătianu).

*

S'a numit o delegaţie din d-nii dr. Angelescu, Stelian Popescu şi Tătărescu pentru a examina memoriul Uniunii studenţilor.

S'a afectat suma de un milion lei pentru terminarea căminului studenţilor medicinişti din Bucureşti.

*

S'a hotărît ca d. N. N. Săveanu să fie numit preşedintele Camerei. Pentru restul biroului se lasă deplină libertate majorităţii.

*

Mâne parlamentul va lucra deşi are loc la Curtea de Argeş parastasul pentru regele Ferdinand.

Câţiva miniştri rămâu în Capitală.

In momentul când la Curtea de Argeş se va oficia parastasul, parlamentul îşi va suspenda şedinţele, iar deputaţii şi senatorii se vor duce la Patriarhie, unde va avea loc un serviciu religios.

ȘTIRI DIN ȚARĂ ȘI STRĂINĂTATE

ALTE CAZURI DE TIFOS

Màsuri luate pentru oprirea flagelului — Primejdia infectării conductei principale D. dr. Tănăsescu îngrijorat

D. dr. C. Tănăsescu medicul şef al oraşului, a fost înştiinţat aseară de alte trei cazuri de febră tifoidă — încă suspecte— în str. Crucei.

Bolnavii sunt trei copii din aceiaşi familie. Cazurile au fost descoperite de d. dr. Fruhling.

S'au luat măsuri de izolare.

*

D. N. Gheorghiu, ajutor de primar a inspectat ieri dimineaţă toate instalaţiile de apă din str. V. Conta.

Până acum s'au luat măsuri de descoperire a instalaţiilor unde apa e contaminată, înfiinţându-se controlorii ceruţi de Consiliu de Higienă.

*

Restaurantul gării a fost obligat de a-şi construi un rezervor de 1500 litri în care să aibă în permanenţă apa fiartă, deoarece în regiunea gării, apa de Timişeşti comunică cu cea de Bahlui prin aceiaşi conductă, producând contaminarea apei de băut.

*

Luni 1 August va avea loc la Serviciul Sanitar o conferinţă medicală, la care au fost convocaţi şi medicii particulari.

Conferinţa e în legătură cu alte măsuri ce trebuesc luate faţă de primejdia ce o prezintă tifosul.

Se vor da delegaţii unor medicii pentru combaterea epidemiilor, alături de serviciul sanitar.

*

Aseară d. dr. Tănăsescu, ne-a declarat:

—**„Dacă infecţia pătrunde în conducta principală a apei de Timişeşti, vom avea zilnic, nu trei cazuri suspecte,—ci 150 de cazuri de febră tifoidă.**

*

Ieri după amiază d. dr. Tănăsescu a dat în judecată fabrica de sifoane „Lumina" şi un cărciumar din Păcurari, în urma reclamaţiei unui funcţionar care i-a prezentat o sticlă de sifon dela numita fabrică, conţinând apă tulbure şi viermi.

*

D. Osvald Racoviţă, preşedintele nouiei comisii interimare, înainte de a pleca în Capitală, a avut o lungă consfătuire cu d. N. Gheorghiu, care l-a pus în curent cu toate lucrările Primăriei.

In special d. Gheorghiu a atras atenţia noului primar, asupra stărei financiare în care se găseşte primăria şi asupra primejdiei epidemiilor, pentru combaterea cărora este nevoie de sumi importante.

A rămas ca d. Osvald Racoviţă să intervină odată cu parlamentarii ieşeni, la d. Vintilă Brătianu spre a obţine câteva milioane din despăgubirile de războiu repartizate Iaşului.

*

De altă parte, primăria a făcut un apel la populaţie de a da tot concursul serviciului sanitar în combaterea epidemiilor, respectând în totul dispoziţiile luate. *Rep.*

D. Horia Carp aprobă mesajul, în numele evreilor.

D. *Vintilă Brătianu* aduce omagii memoriei regelui Ferdinand, critică atitudinea opoziţiei, afirmă că alegerile au fost libere ; spune că guvernul va continua opera constructivă. Incheie arătând că ţara are nevoe de linişte şi de concordie.

Senatul a votat adresa de răspuns la mesaj.

„OPINIA"

literară şi artistică

(Continuare din pag. I-a)

însemnate citâm : *Piccole anime, Le Paese din Cuccagna* (cel mai bun roman al ei), *Addio Amor, Leggende napolitane, Novelle sentimentali, etc...*

Matilda Serao prin analiza pasiunilor şi descrierea lor emoţionantă, va înduioşa întotdeauna, sufletele cetitorilor pătrunşi de sentimentalismul ei pe cât de specific femenin, pe atît de etern şi uman.

Muza zoologică

Scriitoarea I. Conan Fallex bine cunoscută în lumea literară şi artistică franceză, pregăteşte o antologie extrem de interesantă „Pisica în literatură şi artă". In text vor figura cei mai iluştri scriitori ai tuturor timpurilor iar decoraţia volumului va constitui-o reproducerea pînzelor consacrate pisicii de către cei mai celebri pictori. Nădăjduim că d-na Fallex nu va neglija nici pe celelalte surse zoologice de inspiraţie : căţelul, boul, măgarul, etc...

Impresii de călătorie

D. Mihail Sadoveanu, în urma voiajului pe care l-a făcut în Olanda, prepară un volum cu impresii de călătorie.

Prozatorul ieşan plecând pentru tot timpul vacanţei la mănăstirea Neamţului, va termina acolo acest volum, care se anunţă a prezinta un deosebit interes.

Butelia literară

Intâmplarea pare de domeniul fantaziei sau al cinematografului. De curând pe ţărmul apusan al Irlandei, în apropierea unui sat fără importanţă, un pescar a dat peste o butelie de tablă, cu gâtul spaţios şi bine astupat. Desfăcând butelia, pescarul găsi un manuscris cam de vre-o trei sute pagini, pe care l'a predat autorităţilor. După cetirea manuscrisului s'a aflat că este vorba de un roman intitulat „Always"...(Intotdeauna) şi semnat Charles Paper. Se pare că autorul acestui roman a făcut parte în timpul războiului din echipagiul unui submarin englez care a dispărut în ocean. Probabil în momentul scufundării Paper, vrând să şi salveze opera, a pus-o într'o butelie şi a lăsat-o pradă valurilor, care trebuiau s'o transporte posterităţii. Din păcate însă, romanul e mediocru şi nu oferă atracţie de cât în unele descrieri amănunţite ale războiului naval.

Avalanşa de romane

De pe acum se anunţă pentru la toamnă o serie apreciabilă de romane româneşti. Amintind numai de scriitorii noştri consacraţi putem cita pe : *Liviu Rebreanu* care pregăteşte un roman intitulat *Ciuleandra* ; *Ionel Teodoreanu* lucrează la al treilea şi ultimul volum din *„Medeleni"* ; *Cezar Petrescu* va da lumina tiparului volumului următor din „Intunecare" ; *Ion Minulescu* vrea să treacă examenul criticii şi al publicului deşi se prezintă *„Corigent la limba română"* iar *Ion Vinea* aşteaptă de pe acum cu nerăbdare reportaje elogioase asupra romanului său *„Reportaj sentimental"*.

In Rusia

activitatea literară este foarte redusă.

In comparaţie cu scriitorii ruşi de odinioară, Rusia de astăzi trece printr'o criză de simptome îngrijorătoare.

Din acest punct de vedere Sovietele şi-au exercitat şi aici influenţa lor distructivă.

Accident mortal la Copou

Aseară s'a întâmplat un nenorocit accident în aleea de la Copou, din faţa fabricei de ţesătorie.

Un tânăr mecanic al fabricei D-tru Chirilă de 19 ani, a fost trimis să descurce firile curentului electric din faţa fabricei.

Mecanicul s'a suit pe pilonul de fier, dar când a pus mâna pe firul electric, a fost curentat.

De durere, Chirilă a căzut de pe stâlp, lovindu-se la cap şi rămânând mort pe loc.

Situaţiunea şcolilor din jud. Iaşi

Trebuesc 9 milioane lei

In urma raportului alcătuit de comitetul şcolar judeţean asupra situaţiunei şcoalelor rurale din jud. Iaşi, a avut loc eri o consfătuire între d. prefect I. Zipa şi d. Rusovici, preşedintele comitetului şcolar judeţean.

Situaţiunea şcolilor din jud. nostru e foarte proastă.

Avem 273 şcoli rurale în tot judeţul, dintre care nici 100 nu sunt în stare perfectă.

Din anchetele făcute s'a stabilit că pentru terminarea construcţiilor şcolare începute, şi pentru reparaţiile necesare, trebueşte suma de 9 milioane lei.

In această privinţă d. Rusovici a plecat aseară la Bucureşti unde va pune în cunoştinţă pe Ministrul Instrucţiunei situaţia şcolilor şi nevoia unei îmbunătăţiri urgente.

INFORMAŢII

x **Discursul rostit de d. dr Lupu în şedinţa de ieri a Camerei, are un tâlc deosebit.**

D. dr. Lupu a primit însărcinarea de la d. Brătianu să încerce încăodată un demers pe lângă naţionalţărănişti, în vederea unei colaborări la guvern.

D. dr. Lupu a şi început demersurile, dar se împiedecă de cererea opoziţiei pe a se dizolva parlamentul,—cerere pe care liberalii nici nu vor, s'o discute macar.

D. dr. Lupu speră totuşi că d. Maniu va renunţa la dizolvare şi va deveni mai conciliant.

Jocul pe care d. Brătianu îl face pe seama naivităţii generalului Averescu, are şi rolul de a influenţa hotărârea naţional - ţărăniştilor.

x *D. Raul Bossie, din ministerul externelor, a fost numit secretar general al Inaltei Regenţe.*

x *Se confirmă demisia d-lui M. Manoilescu din partidul poporului.*

După declaraţia din senat a d-lui general Averescu, d. Manoilescu n'a mai putut sta o clipă în partid, de oare ce nouă atitudine a şefului era in complectă contradicţie cu insărcinarea specială cu care d. Manoilescu fusese trimis la Paris.

x *Aproape toţi membrii averescani ai delegaţiei permanente judeţene, au trecut la liberali.*

x Sâmbătă 30 Iulie, împlinindu-se 9 zile de la moartea marelui Rege Ferdinand, un parastas se va oficia la ora 11 dimineaţă în catedrala Mitropoliei Moldovei.

Pentru reprezintanţii autorităţilor civile şi militare, ţinuta de rigoare.

x **Tribunalul secţia III-a a declarat eri în faliment pe băcanul Herman Fundeanu din str. I. C. Brătianu.**

x D. prof. O. Tafrali a fost numit delegat al ministerului artelor la „Muzeul Toma Stelian" din Capitală, în locul regretatului Vasile Pârvan.

Piaţa Valutară

Leul la Paris a cotat ieri 15.55 la Zurich 3.16 ;

Devizele în Capitală au notat : Francul francez 6,46 ; belga belgiană 23 ; francul elveţian 31.80 ; lira engleză 801 ; dolarul 164,75 ; lira italiană 9 ; coroana cehă 4,88 ; Rentenmarl 39.15.

x Consiliul inspectorilor şcolari a întocmit tabloul transferărilor din învăţământul secundar. In curând se vor publica locurile rămase vacante. Noile numiri se vor face după 1o Septembre.

x D. Untilov mare proprietar din Kişinău a reclamat Parchetului Lăpuşna, că fostul prefect de judeţ d. Chiriţescu, iar fi incendiat o mare cantitate de cereale de pe moşia Răzeni.

x Cu prilejul accidentului de ieri de la Uzina electrică, a mai căzut victimă lucrătorul Const. Popovici din mahalaua Frumoase, care se află internat în spitalul Sft. Spiridon.

x „Dimineaţa" anunţă că, în urma împăcării dintre d-nii general Averescu şi I. Bratianu, d. Averescu a suspendat apariţia ziarului „Chemarea" al d-lui N. D. Cocea.

x Aseară la plecarea trenului de Paşcani, a încetat din viaţă într'un vagon de clasa III, femeea Maria Comârzan din com. Caminca jud. Bălţi, operată înainte cu câteva zile la Maternitatea.

D. comisar Bobeica, şeful poliţiei gării, a dispus oprirea vagonului în care şi-a dat sfârşitul femeia, sesizând şi Parchetul.

Cadavrul a fost transportat la morgă, pentru a i se face autopsia.

x Un nou caz de febră tifoidă s'a declarat eri în str. Rufeni, unde s'a îmbolnăvit o tânără fată.

x D. I. Costăchescu, învăţător din Bucium, a fost numit în Corpul Didactic la cursul de vară dela şcoala Normală Vasile Lupu.

x D. inspector şcolar primar Sandu, a fost numit definitiv în acest post.

x D. subprefect C. Marincu a plecat aseară la Bucureşti ; d-sa se va întoarce în localitate mâine dimineaţă.

x D. C. Dimitriu obţinând un concediu de o lună pe care o va petrece la Băciulata, a fost delegat ca director de poliţie, d. inspector Eugen Clos.

Ziarul „Opinia" face abonamente lunare, pentru orice staţiune balneară sau climaterică. Costul unui abonament este de lei 100.

Băi minerale în casă

Oricine a încercat toate mijloacele de slăbire, fără a fi ajuns totuşi la o scădere a greutăţei, cu toate privaţiunile prescrise de diete, să încerce cunoscutele

Băi de slăbire „IORDANIN", ale D-rului Sedlitzki

cari dau în cel mai scurt timp rezultate apreciable de scădere a greutăţei corpului fără a fi obligat la o schimbare a felului de trai obicinuit.—De găsit la toate farmaciile şi droguerile din ţară.

Unde nu este de vânzare, să se adreseze Reprezentanţei Generale pentru România : A. Bayer Cernăuţi, str. Turcească 6.

Corespondent

cu practică cunoscând perfect limba franceză şi germană, se angajează imediat la Societatea Pentagon str. Ştefan cel Mare No. 4, în curte.

FURIA DANSULUI

Pe riviera Californiană (Statele-Unite) e la modă un nou dans, jucat de 3 persoane înlănţuite.

Frumoasele „girls" din cliseul de mai sus, inventatoarele noului dans, încă nu i-au găsit un nume pe plac.

Lucrările Parlamentului

28 Iulie 1927

CAMERA a continuat şi ieri după amiază discuţia asupra validărilor, urmînd cu sistemul de a valida mereu, cu toate contestaţiile ridicate.

Un fapt caracteristic l-a constituit discursul frumos al d-lui Gr. Iunian, care a dezavuat metodele politice ale partidului liberal, a condamnat ingerinţele electorale şi a explicat atitudinea partidului naţional-ţărănesc. S'a pronunţat pentru o colaborare între partide, dar cu condiţia dizolvării parlamentului.

Şi d. Iunian a aruncat câteva săgeţi contra d-lui dr. Lupu, ceiace l-a făcut pe ministrul muncii să ia cuvântul şi să rostească un mare discurs politic. D-sa e expus greşelile partidului naţional-ţărănesc care se zbate în afară realităţilor politice.

La urmă, ministrul muncii—în cuvinte mişcătoare—a făcut un nou apel la colaborare. Camera a aplaudat frenetic. D. Iunian, într'un avânt spontan, l-a îmbrăţişat pe dr. Lupu.

*

SENATUL a discutat mesajul Tronului.

D. Alex. Aciu a cetit o declaraţie în numele partidului naţional-ţărănesc, arătând că nu discută mesajul de oarece Regele Ferdinand—semnatarul mesajului—este mort. Facem răspunzător guvernul de situaţia politică anormală, adăogând că actualul guvern n'are încrederea ţării, iar parlamentul este creiat prin falş şi abuzuri. Se cere dizolvarea parlamentului şi reintrarea în legalitate.

D. Gyarfos vorbeşte în numele partidului maghiar, făcând declaraţie de supunere noului reg şi regenţei.

D. Drgăhicescu, raportor, critică declaraţia partidului naţional-ţărănesc.

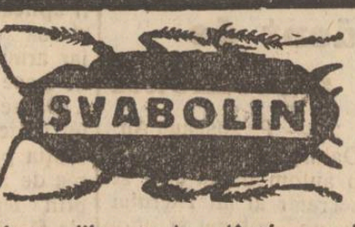

Cel mai bun mijloc pentru stârpirea radicală a
Şvaburilor din bucătărie'
Modul de întrebuinţare a se observa întocmai

Şvabolin nu se presărează simplu pe podele.

Şvabolin se presărează pe bucăţele netede de pâine bine udate cari se aştern peste noapte pe jos în cameră, bucătărie, pivniţă. cămară şi în alte locuri unde se află şvabii. Dimineaţa se vor păstra bucăţile de pâine cu îngrijire, peste noapte se vor **uda iarăşi** bine şi se vor aşterne presărat din nou. Repetându-se procedeul acesta **timp de 6—8 zile** şvabii dispar cu desăvârşire.

Şvabolin produce — aşa întrebuinţat — unfelect de tot sigur şi stârpeşte radical insectele.

Şvabolin nu conţine nici arsenic, nici verdeaţă de Schweinfurt, nici Strichnina sau alte otrăvuri, trebue însă păsirat cu îngrijire. Bucăţile de pâine restante se vor nimici.

Şvabolin e numai veritabil în pachetele galbene cu un şvab mare şi cu marca „Sapic".

De vânzare în farmacii şi drogherii
Fabricaţiune exclusivă „Sapic"
Fabrică chimică, Cernăuţi

ANUL XXIII No. 6885

3 LEI EXEMPLARUL

DUMINICA 31 IULIE 1927

ABONAMENTE

Lei 1000 pe un an
„ 500 „ 6 luni
„ 300 „ 3 luni

OPINIA

ZIAR POLITIC COTIDIAN

ANUNCIURI
se primesc la toate
Agenţiile de Publicitate
şi la
Administraţia ziarului
Iaşi—Str. Gh. Mârzescu 17

REGIMUL DE EXCEPŢIE

Deputatul Pompiliu Ioaniţescu a fost foarte bine inspirat când a ridicat în Cameră chestia regimului de excepţie în care este menţinută ţara.

Nici Constituţia şi legile ţării, nici starea de fapt nu justifică şi nu pot îngădui dăinuirea cenzurii şi stării de asediu.

Din nefericire, răspunsul d lui Duca nu ne dă speranţa oă guvernul s'ar grăbi să institue un regim normal.

A guverna prin silnicie cu căluş şi baionete, nu i nici un merit. Pentru atâta lucru, nu-i nevoe să fii mare barbat de Stat. Şi sovietele ruseşti guvernează prin teroare.

Ce superioritate poate pretinde guvernarea noastră prin dictatură deghizată, — faţă de dictatura roşie, mărturisită, a Sovietelor? Cea dintâi poate fi mai blândă decât a doua, dar în fond, metoda este identică.

Repetăm: nu-i nici un merit a guverna prin silnicie. Dacă guvernul actual ar fi gelos de demnitatea lui, ar trebui să suprime imediat măsurile excepţionale.

ASPECTE

Intre extrema dreaptă şi stângă

Comedia evadării lui Daudet continuă; în vreme ce poliţia îl identifică în fiecare zi în altă localitate belgiană, şeful regaliştilor francezi îşi publică articolele injurioase la adresa Justiţiei republicane şi pare că se simte foarte bine în situaţia lui de dublu infractor.

Idealul în numele căruia agită Daudet este ceeace în limbajul comun se admiră cu vorbele: „regim de ordine"; şi, deşi luptător pentru asemenea ideal şi pentru întronarea ordinei, el nu se sfieşte să dea exemplul celei mai patente anarhii.

Dar Republica are şi alţi duşmani afară de regalişti: sunt comuniştii; justiţia franceză găseşte prilejuri numeroase să-i condamne suficient de aspru şi să-i aducă cu mandate de arestare pentru a-şi executa pedepsele.

Astfel au fost condamnaţi Cachin, Vaillant-Couturier, Doriot, Marty, personalităţi de primul rang al vieţii politice franceze şi conducători ai partidului comunist.

Toţi aceştia, deputaţi, în prima zi după închiderea sesiunei parlamentare când nu mai putea fi invocată imunitatea parlamentară, s'au prezentat la închisoarea „Santé" şi au luat locul în celulele cari le erau rezervate.

Nici unul din aceşti distrugători ai ordinei n'a fugit; nici unul nu s'a sustras judecăţii; toţi au intrat senini prin poarta închisorii ca să tragă consecinţele faptelor lor.

Intre atitudinea laşă a regaliştilor lui Daudet şi acea curagioasă a comuniştilor, este distanţa pe care o pune concepţia sincerului luptător politic.

Şi iată de ce însuşi guvernul d-lui Poincaré pregăteşte amnistia comuniştilor, pe când fugarul Daudet, condamnat de drept comun evadat, nu va beneficia nici măcar de graţia preşedintelui Republicei.

Sunt multe învăţăminte cari pot fi trase din această relatare de fapte.

G. SPINA

Pentru unifloarea bisericilor

Vedere din oraşul Velehrad (Cehoslovacia) unde, în zilele de 19—24 Iulie s'a ţinut congresul clerical pentru unificarea bisericilor creştine. (Vezi pag. III).

NOTE DE VILEGIATURĂ

JACOBENII

Jacobenii — târguşor situat între Dorna şi Câmpul-Lung — este o aşezare de o parte şi alta a Bistriţei pe o întindere de 4—5 km. Această aşezare a fost desigur datorită exploatării întinselor păduri de brad, minelor de mangan şi unor băi rudimentare de nămol şi pucioasă.

Nu am putut încă afla pentru ce se cheamă Jacobeni de oare ce nu se găsesc isvoare scrise, iar în privinţa tradiţiei nu prea ai cu cine sta de vorbă, afară de Părintele Mihalcea, care ne-a spus că legenda vorbeşte de un haiduc Jacob care ar fi lăsat aici urmaşi, şi că coloniştii Germani au fost aduşi aci la anul 1783 după spusele inginerului Ep. Prelici.

După alţii, numele Jacobenilor se trage de la Jakobanii veniţi din Polonia şi cărora Evreii şi puţinii Români le-au spus Jacobeni. S'ar putea ca în vremuri îndepărtate să fi fost aici mai mulţi Români, că denumirea să fie pur românească şi că peste dânşii să fi venit coloniile de Germani. Asta pare sigur.

Astăzi Românii formează abea 15 la sută din populaţia şi sunt cei mai nevoiaşi; majoritatea de 70 la sută sunt Germani (nu Austriaci), sănătoşi şi cuprinşi; iar restul de 15 la sută sunt Evrei. Curioase sunt coloniile compacte de Evrei din creştetul munţilor de la Cârlibaba şi Borşa, rămase din timpul Austriacilor, ceia ce denotă că evreii pot trăi şi singuri.

Poziţiunile naturale sunt destul de frumoase, dar nu ştiu de ce sunt mai puţin simpatice ca cele din vechiul regat. Măgura, Petrosul, Dorna, Runcul, Castelul regal de vânătoare etc. sunt interesante de vizitat.

Bistriţa din cauza secetei de mai înainte, e mică aşa că plutele până la Dorna merg cu anevoe şi mai mult cu ajutorul haitelor.

Locurile cele mai frumoase le-am găsit tocmai către Maramureş—isvoarele Bistriţei şi Borgo-Prund.

Caracteristică este ordinea ţinută de Germani, ceia ce face ca cei doi jandarmi care fac poliţia să nu aibă aproape nimic de lucru, Despre viaţa pe care au dus'o aici Germanii ne vorbeşte „Gastwirtschaft Deutsches Haus" sau casa comunală, care nu se găseşte în nici un târguşor ori sat din Regat. Această clădire cu două etaje locul de întâlnire, cultură şi distracţie a Germanilor, are o sală mare, scenă, cafaş pentru cor, şi probabil a avut o frumoasă bibliotecă, acuma mult redusă. Primăria şi poşta sunt situate în câte un bordei. Biserica românească—destul de frumoasă—este mult mai populată ca în Regat pe când cele două biserici catolică şi evanghelică totdeauna pline.

Aerul ozonat al acestei înălţimi care aproape predomină munţii Moldovei, este o adevărată binefacere. Păcat că e prea rece şi ploile sunt prea dese aici unde nu reuşesc alte culturi de cât cartofii. In definitiv după populaţie şi după felul d'e viaţă, nu ai impresia că trăieşti în România. Se vede că nu avem nici superioritatea nici priceperea ca după aproape zece ani, să-i atragem şi să ni-i apropiem pe străini.

CONST. GH. VASILIU

Dorna 28 Iulie 1927

Din toată lumea

Tinerimea vicioasă în Rusia.-In Rusia centrală se numără cu sutele de mii micii vagabonzii de ambele sexe, care cutreeră străzile sleiţi de foame, de boli şi de mizerie. E un efect al războiului.

Micii vagabonzi sunt fructul populaţiei evacuate în 1917 din regiunea vestică a războiului. Situaţia care a urmat sub regimul sovietic, a ingroşat aceste bande mizerabile, iar nivelul lor moral, a scăzut odată cu sporirea moravurilor libere sub guvernarea comunistă.

Autorităţile sovietice au căutat să creeze aziluri pentru copiii vagabonzi. Dar lucrul s'a făcut atât de superficial şi necomplect încât aceste aziluri sunt adevărate şcoli de viciu şi crimă.

Azilurile de fete şi băeţi sunt de obicei, unul lângă altul, cu coridoare de comunicaţie şi fără nici o pază serioasă. Nici o mirare că, de la vrâsta de 9 sau 10 ani, fetele.., nu mai sunt fete.

De aici s'a căutat să se recruteze doice, dar aproape toate erau hoaţe sau criminale.

Dealtfel, întrucât priveşte viciul sexual, el sporeşte în tot tineretul rus' de la cea mai fragedă vrâstă.

*

Un elev... scump.—Şcoala de Stat din St. Jean-sur-Vilain (Franţa) funcţionează regulat, conform programului.. Dar n'are decât un singur elev!

Instrucţiunea acestui elev costă pe Stat 212.000 franci anual, adică 1.400.000.

Cam scump,

*

In Piaţa Alma din Paris se va ridica în curând un moment în memoria marelui poet polonez Mickewicz.

*

Sacrificiul unui câne.— O întâmplare din Transvaal (Africa de Sud):

O fermieră, D-na Farmer, înapoindu-se acasă, fu foarte surprinsă de a-şi vedea cânele fox lătrând furios şi căutând s'o tragă în spatele fermei.

Urmându-l,, îşi văzu copilaşul şezând jos, şi ca hipnotizat de un redutabil şarpe „mamba",

La lătăturile credinciosului fox se întoarse furios asupra acestuia. Femeia luă copilul în braţe şi fugi. După două minute, când încetase lătratul câinelui, D-na Farmer se întoarse şi găsi pe sărmanul câţel aproape sfâşiat. Luă un revolver şi ucise cu câteva gloanţe şarpele, care tocmai se năpustea asupra ei.

Curagiosul fox trăia încă dar muri după o jumătate de oră.

Şi magistratura?

Din inimosul discurs rostit de d. Ion Mihalache la Cameră, remarcăm următorul pasaj:

— „Mai era un punct curat către care ne puteam îndrepta cu încredere, şi noi şi d-voastră: magistratura. Dar şi pe aceasta aţi conrupt-o, aţi încovoiat-o, aţi distrus-o aproape".

Iată o constatare menită a provoca o îngrijorare profundă.

Organizarea judiciară e condiţia principală de fiinţare a societăţii civilizate. In ultim resort, justiţia apără societatea de anarhie.

Dacă justiţia devine o anexă servilă a administraţiei, şi dacă masa poporului pierde încrederea în magistratură, atunci—puţin câte puţin—se rup zăgazurile ordinei sociale şi ale echilibrului moral. Ca urmare, naţia intră în fierbere cu izbucniri violente, sau cade în marasm,—ceia ce-i tot-una. Societatea e pe calea dezagregării.

Dacă guvernanţii se îngrijesc de viitorul neamului, trebue să redea încrederea completă în magistratură.

X.

Luptă încordată în Anglia

între sindicalişti şi conservatori

La conferinţa sindicatelor engleze de transport, ţinută la Swansea, s'au pronunţat ameninţări violente contra guvernului Baldwin.

Secretarul general al acestor sindicate a spus, între altele:

— „Guvernul conservator n'ar trebui să piardă din vedere recentele evenimente din Viena. Această revoltă constitue un avertisment care-l priveşte, iar guvernul trebue să ia notă că noi am atins limita răbdării şi că nu mai suntem dispuşi a lăsa fără răspuns atacurile guvernamentale.

„Vom face tot ce ne stă în putere pentru a răsturna guvernul conservator, chiar recurgând la forţă, dacă va fi nevoe".

Senatul american

contra realegerei d-lui Coolidge

Se ştie că în anul viitor expiră mandatul d-lui Coolidge de preşedinte al Statelor-Unite şi că vor avea loc noui alegeri prezidenţiale.

D. Coolidge va candida din nou, dar şansele sale sunt îndoelnice.

E vorba ca Senatul american să voteze, în sesiunea din toamnă, o moţiune care să aibă de scop a împiedeca realegerea d-lui Coolidge.

„OPINIA" literară şi artistică

Futurism et comp.

După războiu, pe piaţa cosmopolită a literaturii şi artei, şi-au găsit un debuşeu prielnic toate curentele fanteziste, toate inovaţiunile abracadabrante. E inutil să mai amintim că vitalitatea lor se aseamănă cu aceia a fluturilor de culori pestriţe, care se scaldă în soare fără a-şi da seama că peste o zi îşi vor îngropa strălucirea'n tină.

Nu vrem prin această comparaţie să ne arătăm cu desăvârşire împotriva aşa numitelor „modernisme". Dintr'un punct de vedere le acceptăm, socotind că ele deschid orizonturi nouă, spre care va privi cândva o generaţie de scriitori capabilă să vadă acolo aspecte inedite ale unei literaturi inedite. Ceiace revoltă însă este forma înzorzonată cu panglicuţe şi obscurităţi stilistice, în care „modernistii" îşi ascund lipsa de rusine şi lipsa de talent.

Deaceia, atîta timp cît operele acestor curente fugare vor rămîne un produs ininteligibil, vom rămîne şi noi devotaţi tradiţionalişti, chiar cu riscul de a fi numiţi retrograzi, învechiţi. îndărătnici sau mai ştiu eu cum.

I. b.

Fapte

Trio

Este titlul unui recent roman datorit lui Paul Reboux, scriitorul care a inaugurat în Franţa genul pastişei literare. Romanul tratează problema menajului în trei, căutînd să prezică longevitatea lui. Reboux vrea oarecum să alunge mentalitatea burgheză perimată, înlocuind-o cu starea actuală adevărată a faptelor. In asemenea împrejurări, volumul „Trio" era fatal să aibă marele succes de librărie pe care l-a obţinut cu prima lui ediţie aproape epuizată.

Un repertoriu promiţător

In viitoarea stagiune a teatrului naţional din localitate, printre alte multe piese şi reluări, se vor reprezinta următoarele lucrări dramatice: *Secretul lui Polichinelle*" de Pierre Wolf; „*Nunta lui Figaro*" de Beaumarchais; „*Mult zgomot pentru nimic*" şi „*Shylock*" de Shak speare; „*Prostul*" de Ludwig Fulda; „*Domnul care primeşte palmele*" de Leonida Andreev; „*Revizorul*" de Gogol; „*Fraţii Karamazoff*" de Dostoevschi; „*D-ra Josette, nevasta mea*" de Weber; „*Femeile noastre*" localizare de Gusti şi „*Voluptatea onoarei*" de Pirandello.

Dintre operele originale se va reprezinta: „*Comedia morţii*" a doua parte din trilogia dramatică a d-lui Adrian Pascu; „*Migrena asiatică*" şi „*Dragoste cu antract*" două comedii în câte un act datorite d-lui col. C. Manolache; „*Andreea*" de d-na Paula Petrea (special scrisă pentru d-na Agatha Bârsescu) şi alte piese care sânt de-ab a în studiu. Stagiunea se va deschide în luna Septembre, probabil cu „*Ovidiu*", tragedia lui Vasile Alecsandri.

Jucăria draoului,

aşa se cheamă noua piesă a d-lui Sandu Teleajen. Piesa este „o simplă comedia politică" şi se va reprezinta în stagiunea

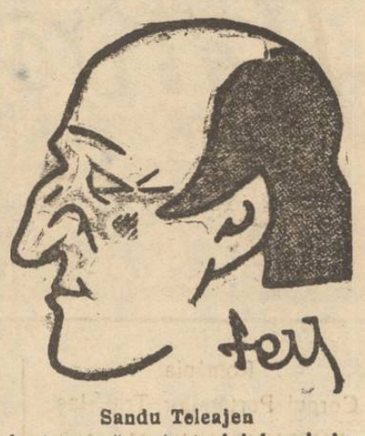

Sandu Teleajen

de toamnă a teatrului local. In această comedie, cum e şi firesc, toate rolurile sânt comice, în afară de unul singur care e serios şi care de aceia va fi interpretat de însuşi autorul piesei. Nici măcar în asemenea ocaziuni d. Teleajen nu vrea să abdice de la seriozitate...

Licitaţii

La Paris se anunţase o vânzare de autografe, printre care se aflau şi unele manuscrise ale poetului Paul Valéry. Cum însă acesta nu autorizase licitaţia, vânzarea n'a mai avut loc. In schimb a fost cumpărat „*Le mariage de Minne*", un manuscris al scriitoarei Colette, pentru cocheta sumă de 15.100 franci.

O societate curioasă

La Paris fiinţează o grupare originală intitulată „Societatea catrenelor", care se ocupă exclusiv cu crearea şi publicarea strofelor de patru rânduri. Această grupare acordă premii remarcabile, stimulând astfel gustul pentru aşemenea poezii condensate.

6 piese

Intr'un volum foarte elegant d. N. A. Bogdan cunoscutul scriitor ieşan, publică „Şase piese" istorice, cuprinzând: „Alexandru cel Bun" dramă în 5 acte, „Molda" tragedie în versuri 5 acte, „Cicerone" dramă în 5 acte, „Pe câmpul de onoare" dramă în trei acte, „Abraham" piesă biblică şi „Povestea Moldovei întregite" alegorie.

Lucrare meritoasă, acest volum întregeşte admirabila activitate publicistică a d-lui N. A. Bogdan.

Vom reveni.

Intre contribuabil şi fisc

Scene de la comisia fiscală de apel

de V. I. RADU

Ultimul ecou al luptei dintre contribuabil şi fisc are loc înaintea comisiunii de apel.

Intr'o sală destul de spaţioasă, în care stau contribuabili, avocaţi, funcţionari etc. siejază comisiunea de apel, într'o atmosferă înăbuşitoare produsă de căldură şi afluenţă de lume.

Aprodul chiamă pe contribuabilul înscris la rând pe coudică, şi care aşteaptă pe un culuar la uşă.

Ionescu Vasile de exemplu, strigă Aprodul. Uşa se deschide şi o figură de femee de la mahala, îmbrăcată ca de sărbătoare, mirată şi fricoasă, intră înauntru.

— „D-ta eşti Ionescu Vasile" ? zice Prezidentul.

— „Ba nu răspunde femeia, bărbatul e la lucru şi am venit eu.

— „Ce ai de spus femeie» ? zice Prezidentul.

Femeia se uita în dreapta şi în stânga, n'aude, ori e zăpăcită. Nu răspunde.

— „Ai făcut apel, zice Prezidentul. Ce vrei" ?

— „Apoi ni s'au pus dări mari. Suntem săraci, copii mulţi casa în fundul unei străzi, casă din cârpici, proastă.

— „Câte odăi ai ?"

— „Am două odăi şi una o dau cu chirie cu ziua. Câte odată am chiriaşi: altă dată nu, şi cele de mai multe ori nu".

— „Fiscul, ce zice" spune Prezidentul.

Reprezentantul fiscului:

— „Da de unde ? Are odă bune; ia câte o sută lei pe zi chirie pe una din camere. Nu e mare lucru că i s'a fixat valoarea locativă la 12.000 lei anual".

Prezidentul se întoarce la stânga către Administratorul Financiar, şi-i spune că e prea mult şi că trebue să se mai scadă. Convin amândoi la 6000. Apoi Prezidentul întreabă şi pe delegatul proprietarilor care de sigur, e de aceiaş părere.

*

— „Ilie Haimovici" strigă aprodul.

Apare o figură, tot sperioasă dar mai îngrijit.

— „Ce a de spuş" zice Prezidentul.

— „Am o casă în str. Cuza-Vodă, compusă din o odae şi un antret. Mi se pune venitul la 18.000 lei anual. E prea mult.

— „Fiscul" ? zice Prezidentul.

Acesta spune, că antretul nu antret, ci cameră, ca prin urmare impricinatul are două camere şi nu e mult 18.000 lei. „Mi'aş muta eu, zice reprezentantul fiscului, cu preţul acesta !" Comisia reduce prin glasul Prezidentului, la 10.000 lei.

(Continuarea în pag. IV-a)

In timpul căldurilor

Nu se poate absorbi fără ca să fim pedepsiţi, tot felul de băuturi ; există una singură care se recomandă în mod cu totul special şi care se întrebuinţează simplă sau amestecată cu vin pe care nu-l turbură. O veţi obţine turnând într un litru de apă potabilă conţinutul unui pachet de

Lithinés du Dr Gustin

care vă va da o apă delicioasă, alcalină, lithinată, recomandată pentru disolvarea acidului uric şi contra tuturor afecţiunilor de Rinichi, Ficat, Stomac ş intestine.

Reprezentanţa Generală pentru România

Agence Generale Française en Roumanie

Bucureşti, Strada Romulus 55

Depozit în Iaşi:

BANCA ROMÂNO - FRANCEZĂ

MAGAZINUL de MUZICA BRASCU

Iaşi, — str. Lăpuşneanu No. 32

anunţă onorata sa clientelă că a primit un mare transport de

PLĂCI şi GRAMOFOANE

HIS MASTER'S VOICE, COLUMBIA BRUNSWICK, POLYDOR, Poliphon, ODEON

PIANE din renumita fabrică **F. EHRBAR-WIEN**

NOTE CLASICE şi MODERNE

EXPEDIŢII în PROVINCIE

Preţurile originale ale fabricelor respective

Cumpăraţi culorile

Jacobus

Pentru vopsit în casă lână bumbac sau mătase

Reuşita garantată

Dep. gen. Is. Koffler & Co. Oituz 5 Bucureşti

România

Corpul Portăreilor Trib. Iaşi

PUBLICAŢIUNE No. 103

Anul 1927 luna Iulie 19 zile

Se publică spre cunoştinţa generală că conform adresei Jud. Ocol. II Urban Iaşi sub No. 19257 | 927, se va vinde prin licitaţie publică în ziua de 4 August 1927 ora 10 a. m. averea mobilă sechestrată cu procesul verbal No. 62 | 927 de la Dl. Ştefan Cojocariu la pretenţia d-lui Gh. Fotescu avere compusă din: 1 maşină automobil în stare bună.

Vânzarea se va face la Iaşi strada Elena Doamna No. 39, pe bani gata şi în asistenţa comisarului respectiv.

Şef Portărel, C. Guşa

Secretar, Munteanu

ASIGURAREA ROMANEASCA

Inspectoratul General — Iaşi

Caută spre imediată angajare un agent-încasator pentru oraşul

UNGHENI

La Şcoala Inferioară de Agricultură Belceşti

Judeţul Iaşi

find vacant postul de

Maestru ferar

doritorii ce pot adresa pentru informaţii Direcţiunei Şcoalei.

România

Judecătoria Ocolului Rural Ungheni Jud. Iaşi

PUBLICAŢIUNE No. 14026

Se aduce la cunoştinţa generală că în ziua de 11 August 1927, în Tg. Ungheni în localul Primăriei va avea loc licitaţia publică prin care se va vinde averea debitorului Moişe Roitman din Tg. Ungheni enumerată mai jos pentru satisfacerea datoriei creditorului Matei Derevenciuc din com. Valea Mare, jud. Iaşi.

Averea supusă vânzărei este următoarea :

1) Un samovar în valoare de 500 lei.

2) Un covor ales evaluat la suma de 1000 lei.

3) Patru ţolince a câte 300 lei bucata — 1200 lei.

4) Trei perine brodate a câte 300 lei bucata — 900 lei.

Judecător, Indescifrabil

Grefier, Indescifrabil

Corespondent

cu practică cunoscând perfect limba franceză şi germană, se angajează imediat la Societatea Pentagon str. Ştefan cel Mare No. 4, în curte.

Medic balneolog autorizat

Dr. Albert Ficler

Băile VATRA-DORNEI

consultaţiuni zilnice

Strada Grănicerilor No. 7

La Şcoala de Fete „P. PONI"

din strada Păcurari

se deschide de la 1 August a. c. *un curs de preparaţie* de băieţi şi fete pentru *admitere în şcoalele secundare şi internate.*

Informaţiile se dau la cancelaria şcoalei în orele 9—12 dimineaţa.

„SPIRITIST"

Prezicător SĂVESCU

Strada **ALBINEŢI** No. 37 la vale de Biserică Singurul este în **ROMANIA**

PREZICATOR BREVETAT de Minister la 12 Iulie 1927 cu No. 14263 — dar fără a-şi face — reclamă mare —

Incepând acum o nouă *„invenţie"* în calculul „CIFRELOR" prezice, orice afaceri serioase la persoane serioase descoperă orice mistere sufleteşti din viaţă şi dă toate lămuririle necesare pentru orice interes, sufleteşte, căsătorii, boale orice fel, comerciale, furturi, atât cât e posibil desigur.

Dă lecţii de sugestiune şi magnetismul—face magnetismul pentru vindecarea boalelor de nervi, anemie, dureri de cap, gânduri fixe, energie, boala dragostei (iubiri fatale) şi deprinderi rele, linişte în căsătorie etc.

Discreţie sigură. Toată ţara prin scris. Consult. 9—12 şi 2—7½ Duminică până la 4 după masă.

Tribunalul Jud. Iaşi S-ţia III-a

PUBLICAŢIE DE VÂNZARE

No. 6105 din 27 Iulie 1927

Tribunalul Iaşi, Secţia III-a în urma raportului D-lui Jude Sindic sub No. 3 92 | 927, prin Jurnalul No. 2992 | 927, a autorizat Corpul Portărei or Trib. Iaşi să scoată în vânzare prin licitaţie publică averea falitilor A. Gheţel şi M. Pincevschi din Iaşi Societate în comandită simplă Gheţel şi M. V. Pincevschi şi pe comanditaţii săi Alter Gheţel şi M. V. Pincevschi, compusă din marfă de prăvălie evaluată de expert la suma de 428.074 lei, mobilier de prăvălie evaluat la suma de 6720 lei şi mobilierul casnic al falitului Alter Gheţel din Iaşi strada Păcurari No. 49 evaluat la suma de 56.000 lei şi averea mobilă a falitului M. Pincevschi din Iaşi strada Armeană No. 1 evaluată la suma de lei 31.000, în total mărfurile şi mobilierul evaluate la suma de 521.994 lei aflate în Iaşi strada Dreapta No. 1.

Se încunoştiinţează că vânzarea şi adjudecarea acestei averi va avea loc în ziua de 12 August 1927, ora 14 la faţa locului pentru mobilierul casnic al falitului A. Gheţel în str. Păcurari No. 49, pentru averea mobilă a falitului M. Pincevschi aflată în Iaşi str. Armeană No. 1 iar mărfurile şi mobilierul prăvăliei evaluate la suma de lei 521,994 se află în str. Dreaptă No. 1.

Licitaţiile vor începe dela suma evaluărei expertului, cu facultatea D-lui Jude Sindic, de a o începe şi de la o sumă mai mică sub rezerva omologărei Tribunalului.

Dos. Jude Sindic No. 6 | 927

Şef Portărel, Indescifrabil

Secretar, Indescifrabil

DOCTOR Tr. Mihailescu

asistent universitar

chirurg secundar gynecolog la spit. Maternitatea

BOLI DE FEMEI, GENITO-URINARE-SIFILIS

Str. Lăpuşneanu No. 18, etaj

Telefon No. 164

Consult. 1—3

Dr. A. Stocker

Boli interne, de piele, Venerice, Sifilis.

Consultaţii : 9—11 dimineaţă şi 2—7 d. a.

Iaşi Str. Vasile Alexandri 3 bis

(Localul Corporaţiei)

Un roman de dragoste

O fată răpită şi sechestrată

Botoşani.— Autorităţile locale au fost informate de un fapt petrecut în judeţul nostru şi care ar forma subiectul unui basm.

Flăcăul M. Curcescu, din Corbu, iubea pe fata Maria Simniceanu, mezina ffiică a fruntaşului gospodar Gh. Simniceanu din acel sat. Tatăl însă nu vroia să ţie în seamă de toate acestea, şi hotărâ ca fica lui, în etate de 19 ani, să fie măritată după flăcăul unui alt fruntaş din sat.

Curcescu hotărât să sfarme însă. cu orice chip, voinţa tatălui fetei, într'o bună zi, flăcăul Curcescu, şi a luat un bun prieten Ioan Luchian şi înhămând caii la un d o c a r a tras trăsura în faţa casei lui, Simniceru.

Auzind huruitul unei trăsuri fata curioasă a eşit afară.

Atât a fost deajuns. Cei doi flăcăi, au tăbărât asupra ei şi punând-o cu forţa în trăsură, au dus-o în satul Dumbrăveni.

Aici au închis-o în casa săteanului Ioan Zamă, unde au ţinut-o sechestrată timp de zece ore.

In răstimp, tatăl aflând de răpirea fiicei lui, a reclamat jandarmilor.

Flăcăii buclucaşi au fost puşi în urmărire şi au fost prinşi în Dumbrăveni.

S'au dresat acte contra lor.

COR.

DOMNIŞOARĂ se caută pentru educarea unei fetiţe de 5 ani. In afară de limba română este de dorit să cunoască şi una din limbile germană, franceză sau rusă. Adresa : Bernstein strada Zlataust No. 5 de la 1—3.

EFTIN predau locuinţă două camere, magazie şi closet, din cauza plecărei.

Adresa str, Tataraşi No. 64.

DIN CAUZA PLECAREI vând case noi, 3 camere, bucătărie, magazie, pivniţă, apă, electrică, curte pavată, poziţie bună, pentru orice meserie şi comerţ ; scutite de impozite până în 1934, preţ foarte convenabil, se fac şi înlesniri de plată strada Vântu No. 7 bis, cartierul Tataraşi.

COŞURI DE NUELE întărite cu sârmă pentru transportat tot felul de fructe. — De vânzare la Magazinul de ferărie Fraţii Goldenberg, str. I. C. Brătianu 132.

DUPA INCENDIUL morei a rămas bun un motor de 45 cai putere, un valţ de Gantz de 74, un compresor, una pompă apă, ţevărie, două butoae fier, un zecimal nou. Toate se pot repara cu cel mult 50—60 mii lei.

Se vând în bloc cu lei două sute două zeci mii.

A se adresa str. Speranţei 8.

DE VANZARE case regiunea Copou în strada Speranţei 8 lângă liceul Internat, având cinci odăi, antreţ, cameră alimente, bucătării, 2 camere subsol, apă, canal, electricitate şi curte în faţă cu pomi.

CAUT menageră sau bucătăreasă pentru două persoane. De preferat germană. A se adresa la d. G. Schreiner strada Sf. Andrei 41.

Agenţi Harnici

Contra salariu, angajează „Asigurarea Românească", din strada Lăpuşneanu 40.

Veniţi între orele 10—12 dimineaţa.

DOCTOR L. HEITEL

MAMOŞ

De la clinicile din Berlin, Viena Frankfurt

Boli de femei şi naşteri

Str. Săulescu 2 (alături de Biserica Talparari)

Consultaţiuni 3—6 p. m.

Pentru săraci gratis zilnic.

ACŢIUNEA PODGORENILOR

DEMERSURILE LA GUVERN

Joi 28 Iulie s'au întrunit în Bucureşti, la Uniunea Generală a Sindicatelor Viticole, delegaţi ai tuturor Sindicat lor din ţară. Din Iaşi a participat o delegaţie în frunte cu d. I. C. Teodorescu, preşedintele Sindicatului Viticol şi delegatul general al podgorenilor.

Adunarea a hotărât ca podgorenii să ia contact cu Miniştrii de Finanţe şi Domenii şi cu Parlamentari.

*

Delegaţii s'au prezentat d-lui C. Argetoianu, ministrul Domenilor şi Agriculturei.

D. I. C. Teodorescu a arătat d-lui ministru că podgorenii din întreaga ţară sunt într'o mare fieroere şi cer urgenta aplicare a legei reprimărei fraudelor în vinicultură.

D. Argetoianu s'a arătat foarte binevoitor.

*

După ce delegaţia viticultorilor a luat contact şi cu un număr de parlamentari, ieri dimineaţă a fost primită de d. Vintilă Brăteanu, Ministru de Finanţe.

D-sa a arătat că nu urmăreşte şi n'a înţăles decît să sprijine pe podgoreni.

D. Vintilă Brăteanu a declarat că a numit o comisiune specială spre a găsi o modalitate, cât mai neîntârziat, *pentru aplicarea legei reprimării fraudelor în vinicultură.*

*

Podgorenii s'au prezentat apoi comisiunei de sub preşidenţia d-lui B. Brătescu, directorul Cassei de Depuneri.

Şi acolo d. I. C. Teodorescu-Iaşi a făcut o expunere asupra stărei viticultorilor, cerând aplicarea legei pentru salvarea podgorenilor.

Astăsi dimineaţă d. Teodorescu s'a întors în Iaşi, odată cu delegaţia ieşană.

REP.

Un cadavru în Prut

Huşi.—Postul de jandarmi din Scoposeni a fost înştiinţat de către locuitorii, că pe apa Prutului din apropriere, pluteşte un cadavru de sex femenin. S'a procedat imediat la pescuirea cadavrului care e al unei fete de aproximativ 18-19 ani, cu părul negru retezat, bine făcută, având la gât un lanţ de dublée de care e prins un medalion în mărimea unui leu de argint. Cadavrul, care a fost găsit fără îmbrăcămite, nu posedă nici o lesiune. Se presupune că e un caz de înnec. Se fac cercetări pentru stabilirea identităţii.

Leontin

DIN DORNA-VATRA

Dorna-Vatrei — O interesantă consfătuire a avut loc aseară în localul şcoalei israelito-română.

E de reţinut că acest frumos local de şcoală se datoreşte iniţiativei a trei bucureşteni, d-nii Iacobsohn, Abramovici şi Cotnăreanu, cari nu au cruţat nici un sacrificiu, an cu an, pentru clădirea acestui local, la care bine înţeles dornenii au dat tot concursul lor.

Consfătuirea de aseară s'a ţinut sub prezidenţia d-nei Cotnăreanu, azistată de d-na Ana Catz, vice prezidenta comitetului şcolar.

D-nii Iacobsohn şi Abramovici au dat esplicaţiile de ce nevoi mai are localul de şcoală —şi în perfectă armonie, s'a hotărât a se da un mare bal, pentru a strînge fondul necesar. Balul va avea loc, în seara de 14 August, în saloanele Casinoului,—Vom vorbi mâine, mai pe larg, de acest bal, ce promite a fi grandios.

*

Concert.— Sâmbătă seara are loc la Teatrul Comunal, un concert dat de d-ra Aurelia Last, canto, cu concursul la piano al d-rei Didi Abramovici.

Concertul eşte aşteptat cu nerăbdare. Dan.

Ziarul „Opinia" face abonamente lunare, pentru orice staţiune balneară sau climaterică. Costul unui abonament este de lei loo.

HUŞI

Accidente de biciclete

Trecătorii expuşi experimentării începătorilor ciclişti

Huşi.—De la o vreme pietonii de pe străzile oraşului nostru sunt expuşi accidentelor de biciclete datorite înmulţirii numărului de ciclisti începători care îşi fac plimbările pe străzile cele mai frecventate.

Accidente s'au înregistrat la intervale apropiate. Un copil al cârciumarului decedat D a v i d Marcovici, a rămas infirm.

Aceiaşi soarta era s'o aibă zilele trecute şi dl. Victor Chirica frizer din str. Stefan cel Mare, care a scăpat ca prin minune.

Un caz recent s'a petrecut aseară în centrul oraşului. Pe str. Ştefan cel Mare dl. Pincu Schapira proprietarul unei magazin de ciasornicărie, a fost calcat de un biciclist, Rănit la cap, s'a prezentat autorităţilor reclamând cazul.

S'a luat măsuri. Leontin

Starea edilitară

a oraşului Hârlău

Hârlău.— Situat într'o poziţie pitorească, înconjurat din toate părţile de păduri, având o industrie desvoltată şi un comerţ întins de cereale, Hârlăul se află totuşi în cea mai proastă situaţie în ceea-ce priveşte drumurile şi străzile.

Străzile oraşului sunt stricate şi desfundate. Strada Gării e plină de gropi pe tot parcursul ei. Strada Poştei e o adevărată băltoacă în timp de ploaie. E aşa de stricată încât apa inundă trotoarul—nişte pietre prost aşezate la o înălţime de 5 cm. de drum—făcând imposibilă trecerea. In caz de ploaie locuitorii sunt nevoiţi să-şi amâne expedierea recomandatelor sau telegramelor, în cazuri urgente eşti nevoit să iei o trăsură ce să te treacă peste băltoaca strânsă şi care transformă strada într'o masă de apă. Funcţionarii P. T. T. sunt nevoiţi a sări peste gardurile propietăţilor vecine, pentru a se putea duce acasă.

Strada Petru Rareş este plină de gropi şi de murdări prin care mişună ţânţari. Strada Lăpuşneanu e o groapă imensă plină de infecţii.

Tot pe atât de prost întreţinute sunt şi drumurile Hârlău-Maxut şi Deleni. In special drumul Maxut e atât de stricat, încât carele ce fac transportul sticlei dela fabrica Stern et Lizorovici, a lemnelor şi scândurilor societăţii forestiere F. Fiscner, au de înregistrat zilnic accidente ; care răsturnate, roţi rupte ; bietele animale se ucid scoţând câte 1200—1500 kgr. din gropi. Căruţaşii au de aşteptat şi de muncit ore întregi din cauza accidentelor de drum. Şi cu toate acestea, comuna încasează câte 6 lei de fiecare car ce intră în oraş.

Cu suma de un milion trei sute de mii lei cu care comuna a cumpărat imobilul averescanului M. Boz, s'ar fi putut pietrui străzile oraşului

De la Sfatul Negustoresc. — Noul comitet al Sfatului Negustoresc din localitate s'a constituit astfel : M. Gătlau membru în Camera de Comerţ din Botoşani, preşedinte, H. Feller şi I. Blumenfeld Vice preşedinţi, N. Livadaru casier, I. Bercovici secretar general, B. Crudinciosu cenzor, L. Idelovici, I. Inghel, M. Halpern şi M. Weis membrii. Supleanţi N. Cruparu şi I. Moscovici.

Bepo

INFORMAŢII

x D. D. Tacu, preşedintele Camerei Agricole şi Preşedinte al Asociaţiei Culturale a Moldovei întregite, a demisionat de la această asociaţie.

x Societatea de ajutor reciproc „Sfinţii Imparaţi Constantin şi Elena", anunţă că serbarea anunţată pentru Duminecă 31 Iulie în grădina Perjoaia, se amână pentru Duminecă 7 August, ora 3 p. m.

Se fac mari pregătiri şi a fost angajată muzica reg. 13 Inf.

x Membrii sectorului Metropoliei al Partidului Naţional-Ţărănesc, au fost convocaţi pentru mâine dimineaţă la orele 1o în localul clubului din str. Mârzescu.

ULTIMA ORA

CONGRESUL PRESEI LATINE
FACE ELOGIUL REGELUI FERDINAND

Paris 30.—La banchetul oferit de către congresiştii presei Latine la Madrid, în cinstea lui Maurice de Waleffe, s'au rostit numeroase discursuri. D-l de Waleffe luând cuvântul, a făcut elogiul Regelui Ferdinand a cărui personalitate perfect naţională, demonstrează forţa de asimilare a poporului român eminamente latin.

In numele legaţiunei şi presei române a răspuns d. Ioan, ataşatul de presă care a mulţumit d-lui de Waleffe pentru vibrantul omagiu adus Regelui Ferdinand, care din propria sa voinţă a fost român, adică latin.

D-l de Waleffe mulţumind, a exprimat de asemeni bucurie că viitorul congres al presei latine va avea loc în România.

Puternică erupţie a Vezuviului

Neapole 30.— Vezuviul a reizbucnit, aruncînd mase formidabile de lavă.

Flacările se văd în tot golful Neapole.

Experţii cred că erupţia nu va fi de lungă durată.

Holera în Persia

Teheran 30.—Holera face ravagii în Persia de sud.

In ultima zi s'au declarat alte 15 cazuri, din care 9 mortale.

In jurul asasinării lui Solacoglu

Bucureşti 30.— In chestia asasinării bogătaşului Solacoglu, poliţia a făcut ieri noui descinderi, dar fără rezultat.

Familia victimei a fixat un premiu de 100,000 lei, pentru prinderea asasinului.

Robert de Flers
serios bolnav

Paris 30.— Starea sănătăţii scriitorului Robert de Flers provoacă îngrijorare. Marele prieten al românilor se află la Vittel şi suferă de flebită la piciorul stâng. Este teamă de complicaţii.

Situaţia în Austria

Viena 30.—Situaţia politică se menţine încordată.

Din cauza aceasta, cancelarul Seipel a renunţat să mai plece la Karlsbad, ci-şi va petrece vacanţa la o mânăstire lângă Viena.

Mare incendiu la Moineşti
9 CASE DISTRUSE

Bacău 30. -- Un violent incendiu a izbucnit ieri la Moineşti, cuprinzând şi mistuind 9 case.

Pompierii din Tg. Ocna şi Bacău au reuşit să localizeze focul. Pagubele sunt de câteva milioane lei.

Cor.

Băile Vatra-Dornei

Dr. Dimitrie Pavlov

medic balnear

lângă Hotel Traian

Consult. 10—12 şi 3—7

CINEMATOGRAFELE SIDOLI şi SELECT

In ambele localuri

COR, ORGĂ şi ORCHESTRA

vor da onorurile cuvenite la

FUNERARIILE GLORIOSULUI nostru REGE

FERDINAND I

va urma apoi rularea filmelor precum urmează

LA SIDOLI

Fluturele de Aur

cu LILLY DAMITA şi senzaţionalul film american

CICLONUL NEGRU

filmat în pustiile Americei de cei mai acrobaţi jockei cu cai sălbatici.

LA SELECT

Hoţul în Paradis

mare dramă în 8 acte jucat cu RONALD COLMAN cunoscut din filmul Sora Albă

AVIZ. La orele 3 jum., 7 jum. şi 11 jum. seara la Sidoli şi la Select ora 9 trei sferturi începe să ruleze funeraliile acompaniate la toate spectacolele de Cor şi Orgă.

SEDINŢELE PARLAMENTULUI DE ASTAZI DIMINEAŢA
MARE TUMULT LA CAMERĂ

Bucureşti 30.—**CAMERA.**— Şedinţa se deschide la orele 8 jum. sub preşidenţia d-lui N. N. Săveanu.

Pe banca ministerială d-nii Duca şi Stelian Popescu,

D. M. Condrus spune că populaţia din Maramureş piere de foame, din cauza lipsei de transporturi Guvernul ar trebui să facă acord cu Statele vecine pentru uşurarea legăturilor de cale ferată. Trebuieşte facilitat şi exportul de lemne.

D. Creuter (sas) susţine contestaţia alegerii din Arad, arătând că s'au făcut ingerinţe şi că s'au luat măsuri ilegale contra minorităţilor.

D. Duca spune că guvernul este animat de sentimente bune pentru minorităţi. Ori de câte ori se vor semnala abuzuri le va reprima cu severitate.

D. gen. Văitoianu spune că alegerile la Arad au fost libere iar opoziţia s'a dedat la propagandă subversivă. Acuză pe d. Ciceo Pop că a insultat armata.

Se naşte mare tumult. Opoziţia protestează violent. Se produc incidente între d-nii Mihalache şi Manolescu-Strunga; Vaitoianu şi Aurel Dobrescu. In acest timp se declară validată alegerea dela Arad.

D. Ciceo Pop, în chestie personală cu gen. Vaitoianu, spune că un soldat s'a purtat obraznic şi l-a pus la locul lui. Asta nu înseamnă a insulta armata.

D. Policarp Beţianu susţine contestaţia alegerii din Bălţi, arătând că s'au făcut ingerinţe.

La ora 11 şedinţa este suspendată iar deputaţii se duc la patriarhie, unde are loc parastasul pentru regele Ferdinand.

*

SENATUL.— Şedinţa se deschide la ora 9 jum. sub preşidenţia d-lui Tony Iliescu. Pe banca ministerială d. Dimitriu.

Episcopul Al. Cisar aduce omagii memoriei regelui Ferdinand şi salută pe regele Mihai în numele populaţiei romano-catolice.

D. Dimitriu, ministrul comunicaţiilor, aduce elogii episcopului Cisar.

D. Tony Iliescu laudă pe episcopul Cisar pentru atitudinea lui faţă de tron.

D. Popovici, raportor, citeşte proectul de lege pentru desfiinţarea subsecretariatului de stat C. F. R.

D. Valentin Poruţinu citeşte o declaraţie în numele partidului naţional-ţărănesc, prin care cere autonomia căilor ferate.

D. ministru Dimitriu dă câteva explicaţii asupra legii. Indeamnă partidul naţional-ţărănesc să conlucreze la opera de consolidare a ţării.

Legea este votată. Senatorii se duc la patriarhie.

✝

Indureraţii: Medic Căpitan Gheorghe Arhiri, Ecaterina şi C. C răsneanu cu copii, Elena şi Căpitan Al. Şerban cu copii, Preot Sava Popovici cu ficele, fiu, fiice, gineri, nepoţi şi nepoate, anunţă încetarea din viaţă a scumpului lor

Preot Econom Panait Arhiri

în etate de 70 ani

Inmormântarea va avea loc în ziua de Luni 1 August 1927 orele 10 a. m. la cimitirul din satul Oprişeni, Comuna Ţuţora, Jud. Iaşi.

Asociaţia Funcţionarilor de Birou

Convocare

Comitetul „Asociaţiei funcţionarilor de biurou" invită pe această cale pe toţi funcţionarii şi funcţionarele de biurou industrie şi comerţ de a lua parte la consfătuirea ce va avea loc Duminică 31 Iulie a. c. ora 9 jum. a. m. în sala „Sfatului Negustoresc" pentru a da o formă definitivă asociaţiei.

Rugăm a nu lipsi, având în vedere scopul important al acestei asociaţiuni.

DE LA CONGRESUL PENTRU UNIFICAREA BISERICILOR CREŞTINE

Cliseul de mai sus: Demnitarii bisericilor adunaţi la Congres în Velehrad (Cehoslovacia) în zilele de 19—24 Iulie curent. Majoritatea sunt episcopi catolici şi ortodoxi din Polonia, Cehoslovacia, Jugoslavia, Germania şi Italia. S'a constatat posibilitatea unificării bisericei creştine.

*

Jos—O parte a procesiunii, după terminarea congresului.

CONFERINŢA NAVALĂ ÎN PRIMEJDIE?

Consiliu de miniştri la Londra

Londra 30—D. Chamberlain, ministru de externe, a primit o lungă telegramă din Geneva, de la conferinţa pentru limitarea înarmărilor navale.

D. Chamberlain a convocat imediat consiliul de miniştri, deşi majoritatea miniştrilor sunt plecaţi în vacanţă.

*

N'a transpirat nimic asupra conţinutului telegramei şi a motivelor convocării consiliului.

Cercurile politice declară că la Geneva se întreprinde o acţiune serioasă pentru salvarea conferinţei. Japonia încearcă o mediaţiune între Anglia şi Statele-Unite.

Ungurii se cuminţesc

Budapesta 30.—Presa maghiară continuă să discute acţiunea întreprinsă de lordul Rothermere, dar pe un ton mai obiectiv.

Aceasta se datoreşte intervenţiei guvernului.

„Az Est" scrie în articolul de fond că Ungaria trebue să răspundă cu tăcere demnă, la contra acţiunea Micei-Antante.

Falşificări de bancnote
în Portugalia

Lisabona 30.— Poliţia a descoperit o întinsă organizaţie pe falşificare de bancnote portugheze. Tipografia era instalată la Coimbra.

Se crede că majoritatea bancnotelor au fost plasate în Spania.

Doi comercianţi cu vază au fost arestaţi; alte arestări sunt iminente.

Agitaţia averescanilor ieşeni
Convocarea clubului

Averescanii ieşeni nelămuriţi asupra situaţiei create în partidul poporului, au trimis d-lui Petrovici o depeşă, cerându-i să comunice neîntârziat organizaţiei locale cele survenite în urma declaraţiilor dela Senat ale d-lui general Averescu.

*

Comitetul organizaţiei a hotărât convocarea unei adunări la clubul central, la care va participa probabil şi d. I. Petrovici. Adunarea va avea loc mâine sau Luni; nu s'a fixat încă definitiv ziua.

Adunarea va fi precedată de o consfăiuire a fruntaşilor averescani la locuinţa d-lui Petrovici.

Se afirmă că în acea şedinţă se vor face şi unele declaraţii asupra acţiunei d-lor Garofiid şi Petrovici.

Unii membri ai organizaţiei vor cere, în cazul când e vorba de o trecere la naţionalţărănişti, să fuzioneze tot partidul.

PARASTASUL DE LA MITROPOLIE PENTRU REGELE FERDINAND

Astăzi dimineaţă la orele 11, s'a oficiat la Catedrala Mitropolitană, un parastas de 9 zile de la încetarea din viaţă a primului Rege al României Mari.

Au asistat d. gen. Zadic, comandantul corp. 4 Armată, d. I. Zippa prefect de judeţ, d. Volanschi prim preşedintele Curţei de Apel, d-nii gen. Pirici, Nizor şi Sava Goiu, d. Lăzărescu, prefect de poliţie, d. col. Macri, comandantul pieţei, d. maior Manoil, comandantul companiei de jandarmi rurali, d. Coroi procuror general, d. Cătichi prim procuror, d. col. Gurău etc.

P. S. S. Arhiereul Grigore, vicarul Mitropoliei, înconjurat de un sobor de preoţi, a oficiat serviciul religios, după care P. S. Sa, a rostit o înălţătoare predică.

Tot astăzi dimineaţă la orele 11, s'a oficiat câte un serviciu religios în toate bisericile din oraş şi judeţ.

Un criminal
în etate de 13 ani

Bacău 30. — In comuna Ciumaşi judeţul nostru s'a întâmplat următoarea agresiune:

Băeatul Constantin Ştefan Butnaşu în etate numai de 13 ani, din motive necunoscute încă, a lovit grav cu un cuţit în regiunea abdomenului pe copila Anita Vasile Acar în etate de 12 ani.

Pacienta în stare gravă a fost transportată la spital, iar agresorul a dispărut.

Uniune vamală
austro-oehă

Berlin 30.— Presa află că guvernul cehoslovac a făcut un demers la Viena pentru încheierea unei uniuni vamale austro-cehoslovace.

D. GOGA SE RETRAGE DIN POLITICĂ

Budapesta 30 — D. Octavian Goga se află la Budapesta.

D-sa a declarat ziarului „Pesti Hirlap" că la toamnă se va retrage din politică şi se va ocupa exclusiv de literatură.

Incendiu uriaş
la Atena

Athena 30.— Un uriaş incendiu a mistuit cartierul saracilor din Athena. Peste patru mii oameni au rămas fără adăpost.

Parastasul de la Curtea de Argeş

Curtea de Argeş 30.—Cu trenuri speciale au sosit la Curtea de Argeş M. S. Regina Maria, prinţesa mamă Elena, Regele şi Regina Greciei, prinţul şi prinţesa de Hohenlohe, prinţesa Ileana, prinţul Nicolae, membrii regenţei, mai mulţi miniştri, şi Casa civilă şi militară a Palatului.

Inalţii oaspeţi au fost primiţi în gară de reprezentanţii autorităţilor locale, şi s'au transportat cu automobilele la mânăstire.

Prohodul de 9 zile în memoria regelui Ferdinand a fost oficiat de mitropoliţii Pimen şi Baian, arhiepiscopul Gurie şi mai mulţi episcopi.

La fiecare colţ al mormântului era aşezat câte un vas cu crini roz. Regina şi prinţesele au îngenunchiat pe pernuţe. Foarte întristată Regina plângea mereu.

După parastas, familia regală s'a înapoiat la Sinaia.

S'a împărţit haine şi mâncare săracilor din Curtea de Argeş.

INFORMAŢII

x In dreptul satului Măcăreşti-Ţuţora au fost pescuite cadavrele fetelor Maria Pricop din Iaşi şi Maria Hrum din Ungheni care au fost înghiţite de apele Prutului, cu ocazia nenorocirei de Dumineca trecută.

x Un grup de tineri condus de d. Jean Nacht, au plecat în Palestina pentru a vedea urmele cutremurului din luna aceasta.

x Federala Băncilor Populare Iaşi printr'o adresă a Comunicat Asociaţiei Culturale a Moldovei că nu poate participa la acţiunea de vânzare a cerealelor în Comuni, propusă de Asociaţie, întrucât această chestiune face parte din activitatea Băncilor Populare, având regulamente şi dispoziţii precise dela Centrala Băncilor Populare.

SPECTACOLE

— Toată lumea, mic, mare, tânăr şi bătrân, care n'aţi avut posibilitatea să plecaţi la Sinaia, Curtea de Argeş şi Cotroceni, ca să asistaţi la funeraliile gloriosului şi neuitatului nostru Rege Ferdinand I, este de datoria d-voastră să veniţi cu toţii azi la cinema Sidoli şi Grădina Select, unde rulează filmul funeraliilor care e redat cu o claritate şi exactitate extraordinară, fiind acompaniat cu corul studenţesc orgă şi orchestră.

Atenţiune

Numai la *Sidoli* şi grădina *Select* se poate vedea complect filmul funeraliilor; de remarcat emoţiunea prin care spectatorul trece, azistând la depunerea jurământului Regenţii în faţa Regelui Mihai I şi apoi Regele pus pe catafalc la Sinaia.

ECOURI

— Direcţiunea Generală Sanitară din Bucureşti a dat autorizarea de funcţionare a marei distilerii a **D-lui A. Siegler** din Iaşi strada Bucşinescu No. 26, sub emblema **„Distileria Franceză"** şi aceasta în urma rapoartelor favorabile a Serviciului Sanitar cât şi a Laboratorului de Chimie din Iaşi. Conducerea technică a fost încredinţată D-lui Ing. I, Lemel Chimist autorizat de Direcţia Generală Sanitară.

— Dl. Dr. R. Damsker plecând pentru o lună de zile la Vatra-Dornei, cabinetul va fi închis până la 1 Septembrie.

— *Societateo Macaby*—secţia de foot-ball — aduce la cunoştinţa membrilor săi că Duminică dimineaţă ora 7 va fi antrenament pe terenul parcului sportiv. Toţi membrii trebue să ia parte.

Dr. Marcu Caufman

BOLI INTERNE

VENERICE şi SIFILIS

Consultă zilnic 2—8 p. m.

Iaşi, str. Palat 52

ȘTIRI DIN ȚARĂ ȘI STRĂINĂTATE

PRIMEJDIA TIFOSULUI SPOREȘTE

Intinderea flagelului. Inspecția d-rului Tănăsescu. Instalații de apă defecte. O statistică interesantă asupra epidemiei

In cursul zilei de ieri s'au declarat alte patru cazuri de febră tifoidă, dintre care trei suspecte în străzile Păcurari și Șubă și un lucrător de la fabrica Țesătura-Socola.

Cazul confirmat s'a declarat în str. Trancu 5. Bolnavii au fost izolați.

Din cele trei cazuri semnalate în str. Crucei, două s'au confirmat.

*

Ieri după amiază d. dr. Tănăsescu, medicul șef al orașului, a făcut o inspecție în cuprinsul circomscripțiilor II și IV.

D-sa a descoperit numeroase instalații de apă defecte, din care cauză apa se contaminează cu materii organice.

In Mahalaua Frumoasa, unde s'au declarat până acum câteva cazuri de tifos, apa și din cișmele si din fântâni a fost găsită contaminată.

D. Dr. Tănăsescu, va redacta un amănunțit raport de cele constatate și-l va înainta Primarului, avizând la măsurile ce trebuesc luate cât mai neîntârziat pentru a opri răspândirea tifosului în acele cartiere.

*

De la medicii particulari aflăm că în cartierele mărginașe bântuie și malaria tifică.

Un focar de infecție îl prezintă mahalaua Broscăriei din Socola, unde zac băltoace în permanență.

D. N. Gheorghiu, ajutor de primar, a fost sesizat de această stare de lucruri, care nu mai poate continua, întrucât dăunează salubrității generale.

*

O statistică

După o statistică a serviciului sanitar, epidemia de febră tifoidă se prezintă astfel, de la 1894 si până la 1926 inclusiv.

In anul 1894 s'au declarat 85 cazuri din care 13 mortale, în anul 1895 s'au declarat 180 cazuri dintre care 22 mortale, în 1866 s'au declarat 542 cazuri cu 69 mortale, în 1897, 275 cazuri cu 40 mortale, în 1899, 171 cazuri cu 29 mortale, în 1899, 178 cazuri cu 21 mortale, în 1900 131 cazuri cu 27 mortale, în 1901, 155 dintre care 23 mortale, în 1902, 304 dintre care 39 mortale, în 1903, 72 dintre care 14 mortale, în 1904 254 dintre care 25 mortale, în 1905, 171 dintre care 12 mortale, 1906, 143 dintre care 13 mortale, în 1907, 238 dintre care 28 mortale, în 1908, 243 dintre care 27 mortale, în 1909, 1097 dintre care 87 mortale, în 1910, 256 dintre care 14 mortale, în 1911, 207 dintre care 12 mortale, în 1912, 87 dintre care 8 mortale, în 1913, 196 dintre 22 mortale, în 1914, 146 dintre 11 mortale, în 1915, 146 dintre care 14 mortale, în 1916, 295 dintre care 30 mortale, în 1917, 1386 dintre care 117 mortale, în 1918, 436 dintre care 67 mortale, în 1919, 42 dintre care 4 mortale în 1920,143 dintre care 13 mortale, în 1921, 56 dintre care 8 mortale, în 1922, 46 dintre care 2 mortale, în 1923, 49 dintre care 10 mortale, în 1924, 63 dintre care 5 mortale, în 1925, 65 dintre care 1 mortal și în 1926, 102 dintre care 9 mortale.

*

După cum se vede în 1925 am avut un singur caz mortal, iar acum în câteva zile patru cazuri mortale.

Nici anul trecut tifosul nu prezenta o primejdie atât de mare ca în anul acesta.

Ingrijorarea crește prin faptul că noile cazuri se declară în toate părțile orașului.

Deci apa nu este contaminată numai în regiunea Vasile Conta. Infecția pătrunde pretutindeni.

*

Dar nu numai contaminarea apei pare a fi cauza epidemiei de febră tifoidă.

Anul trecut când am avut o epidemie de tifos atât de puternică, ca și acum, s'a ridicat chestia zarzavaturilor, căci se știe că grădinile cu zarzavaturi în mare parte pe terenurile din apropierea Bahluiului sunt stropite cu apă murdară din acest râu.

Ori în asemenea condițiif febra tifoidă tronează.

Serviciul sanitar are datoria de a-și îndrepta cercetările și în această direcție.

*

De altă parte d. ing. V. Nicolescu, directorul general al Serviciului Apelor, a supraveghiat personal repararea instalațiilor, la care analizele Institutului Bacteriologic au constatat că apa e contaminată.

In urma reparării instalațiilor din străzile V. Conta, N, Gane, Lascar Catargi, Palat și Morilor, d. Ing. Nicolescu a făcut un raport pe care l-a înaintat serviciului sanitar, cerând ca Laboratorul de Higienă să ia noui probe de apă, pentru analiză.

*

Este de menționat faptul că în mahalile Frumoasa și Gheorghiu unde sunt 12 fântâni; analiza bacteriologică a apei indică până la 400.000 de germeni la litru de apă; totuși nu s'a declarat decât un singur caz de febră tifoidă.

Deci nu mai contaminarea apei provoacă tifosul.

Sănătatea ieșenilor continuă însă a fi grav primejduită.

L. PAUL

Piața Valutară

Leul la Paris a cotat ieri 15.60 la Zurich 3.16 și jum.

Devizele în Capitală au notat: Francul francez 6,44; belga belgiană 22; francul elvețian 31.70; lira engleză 799; dolarul 164,25; lira italiană 8,95; coroana cehă 4,87; Rentenmark 39.10.

Lucrările Parlamentului

29 Iulie 1927

CAMERA. — In ședința de ieri dimineață a mai avut loc o polemică între d-nii dr. Lupu și Maniu pe chestia tratativelor de colaborare în timpul guvernului Stirbey. D. Maniu arată că nu s'a putut înțelege cu liberalii, fiindcă aceștia n'au voit să fixeze un program comun de guvernământ și să reintre în legalitate.

*

In ședința de după amiază s'au continuat validările, respingându-se — ca de obicei — toate contestațiile.

*

In ședința de noapte, d. Ștefan Ciceo Popp a făcut o lungă și impresionantă expunere asupra abuzurilor electorale din Ardeal, și în special asupra brutalităților suferite de d-sa în jud. Arad. D. Popp a spus că unii magistrați au terfelit pres igiul magistraturei. Pentru ucești oameni nu trebue să se dea amnistie.

*

SENATUL.—S'au făcut câteva comunicări mărunte; apoi episcopul catolic Al. Cisar a fost proclamat senator de drept.

Senatul a anulat legea de organizare a ministerului agriculturii.

D. Ion Brătianu anunță că Inalta Regență va primi comisia Senatului de răspuns la Mesaj, Mercuri 3 August la ora 2 p. m.

O arestare ciudată

la Tg. Frumos

D. Bibi Braunștein, membru în organizația ieșană a blocului muncitoresc și țărănesc, a plecat ieri în vilegiatură la Strunga.

Ajuns în Tg. Frumos, poliția de acolo a declarat pe d. Braunștein arestat, fără nici un motiv. Arestatul a fost predat apoi jandarmeriei, că să-l trambaleze din post în post.

Socotim că parchetul se va sezisa de această ilegalitate.

Din Bacău

Bacău.—*Accident de automobil.*—Pe teritoriul comunei Valea-Rea s'a aprins automobilul No. 67 Bc. proprietatea d-lui Ioan Cacip șeful brigăzii de siguranță din Bacău.

Vehicolul a ars în întregime. El a fost asigurat cu 250,000 două sute cinci zeci mii lei la societatea „Prevederea".

Furt.—Necunoscuți făcători de rele au furat de la d. Const. Rosetti proprietar din Tescani, magnetoul de la motorul ce conducea sondele petrolifere.

Trăsnet.—In timpul unei strășnice ploi torențiale ce s'a abătut asupra comunei Odobești, manifestațiunea electrică a incendiat biserica din sat. Silvestru, avariindu-i acoperișul complect.

Grație intervenției sătenilor, focul a fost localizat.

Contravenție.— In urma unei razii făcute prin oraș, d. Misihănescu-procuror la Tribunalul Iași, a reclamat la ora 1 noaptea din 27 Iulie crt. contra lui H. Avram din str. Bacău Piatra Nr. 35 pentru contravenție la legea speculei.

D. Alexandrescu directorul poliției locale a fost delegat de către d. polițai George Fălticineanu cu facerea anchetei.

Cor.

Știri întârziate

despre cutremurul din China

Deabia acum au sosit la Londra amănunte despre ravagiile catastrofalului cutremur de pământ care s'a produs în centrul Chinei la finele lunii Mai.

Intre alte distrugeri, 3 orașe mari au fost complect nimicite. Se evaluează la peste 100.000 numărul victimilor omenești.

Două fabrici incendiate la Galați

Ieri după amiază, un violent incendiu a distrus fabrica de bomboane „Britania" a d-lui Moritz Friedman și fabrica d-lui C. Carambi din str. Dogăriei, în Galați. Flacările au mistuit și câteva magazii, provocând pagube foarte mari.

Bănuindu-se că focul a fost pus, fabricantul Friedman a fost arestat.

Un debitor bate pe creditor

pentru că cerea plata datoriei

Astă noapte, a fost înaintat Secției IV locuitorul Herșcu Goldenberg din Str. Socola 2 la pretenția lui Isac Kahane tot din Str. Socola.

Goldenberg, datorind lui Kahane suma de 6000 lei și fiind somat să plătească banii, a găsit cu cale să ia la batae pe creditorul său, lovindu-l cu un fier în cap.

Destul de grav rănit, creditorul a fost transportat la spitalul Izraelit.

Mari furturi de bijuterii și bani

în localitate

D. Apotecher, directorul hotelului Traian, a reclamat că prin spargerea unui geam i s'a furat mai multă lenjerie a hotelului.

D-na Weis Roza, debitantă în str. Cizmărie 7, a reclamat, că în lipsa ei, un necunoscut, pătrunzând în debit printr'o odae de consumație a cârciumei Butnariu, care e vecină cu debitul ei, i-a furat o mare sumă de bani.

Astfel i s'a furat 12,000 lei în bancnote a 1000 lei, 2000 a 500 lei, 5000 în a 100 lei, 4000 a 20 lei și 400 lei nichel.

De asemenea a mai furat polițe și timbre.

*

In str. Ghica Vodă, necunoscuți au furat d-nei Elena dr. Ciobotaru, bijuterii în sumă de 60,000 lei.

*

D-nele Scântee și Rebeca Leova din str. Crucei 81, au reclamat că prin ruperea a trei lăcăți li s'au golit casele de rufărie și bani.

*

Doamna Tatiana Buranciuc din Mahalaua Lipovana a reclamat că prin stricarea unui geam și forțarea saltarelor de la dulapuri i s'au furat lenjerie, bijuterii și bani.

*

Plutonierului major Const. Ungureanu din str. Șipoțel, i s'a furat un docar cu cal cu tot.

*

D-na Aneta Raul din strada Morei de foc 36, a reclamat că prin forțarea ușei i s'au furat bijuterii, lenjerii și bani.

Autoritățile polițienești, în frunte cu d. Prefect E. Lăzărescu, au dispus măsuri energice.

x *Impușcarea unui dezertor*—In spitalul militar a fost internat astă noapte, soldatul Istrate Vasile din Reg. 16 Infanterie, fiind împușcat în picior.

Soldatul a fost prins, umblând ca dezertor și a fost înaintat Comenduirei.

Pe drum, soldatul a încercat să evadeze.

Jandarmul l'a somat să se predee, și la a treia somație a ras în el.

x In strada Gării, la una din numeroasele localuri de petrecere, a fost arestat un tânăr D-tru Catană, originar din Transilvania — care se dădea drept voiajor, și care arunca bani la clienți și prostituate.

x D. Mauriciu Talpalariu, din str. V. Conta, a reclamat poliției, că a fost bătut de o bandă de derbedei, care și-au făcut cuibul în grădina Copoului.

INFORMAȚII

x *D. general Averescu a dat prin „Indreptarea" un comunicat în care se anunță pregătirea unei campanii... antiliberale.*

E un camuflaj, ticluit in speranța că se vor putea liniști agitațiile din partid.

Dar acțiunea de dezagregare a averescanismului continuă cu pași repezi.

x Mâine Duminică 31 Iulie va avea loc în biserica Sf-tu Mina din strada Sf. Andrei, un parastas oficiat de C. S. Preotul C. Vuescu, parohul bisericii, pentru odihna sufletului celeia ce a fost Maria Col. dr. Gavrilescu.

x D. colonel C. Manolache, prim comisar regal al Corp. IV A., a plecat ieri în concediu de o lună la Căciulata.

x Săptămâna viitoare, d. Vintilă Brătianu va pleca în concediu la Royat (Franța).

Interimatul finanțelor va fi ținut de d. Duca.

x In str. Măcărescu s'au declarat până'n prezent, două cazuri mortale de febră tifoidă.

Victimele sunt un muncitor și fiica lui, ambii încetați din viață în aceiaș săptămână.

x *Accident de automobil.*—Aseară, automobilul No. 21, proprietatea Reg. 40 Călugăreni, trecând pe str. Brătianu, a dat peste d-ra Elize Gârcineanu, din str. Brăteanu 156, lovind-o la mână și picior.

Șoferul, Const. Ciobanu a fost arestat.

x *Crima din Vlădeni.* — Cu trenul de Dorohoi, a fost adus astă noapte și internat în spitalul Sft. Spiridon, Const. Tataru din Vlădeni Iași având mai multe lovituri la cap, fiind lovit cu o coasă de locuitorul D-tru Matei din acea comună.

In spitatal Tataru a încetat din viață.

x Delegația permanentă județeană, în ședința de astăzi dimineață, a avizat la dizolvarea consiliului com. Bosia.

In locul consiliului dizolvat a fost numită o comisiune interimară în frunte cu d. Vasile Movilă.

x Suntem rugați să atragem atenția și asupra murdăriei din gangul din Piața Unirei, lângă magazinul Pogor, în fața berăriei Azuga.

E rușinoasă această stare de lucruri chiar în centrul orașului.

x D. Dr. Berbeciu, medicul circ. IV obținând un concediu de o lună pe ziua de 1 August va pleca la Techirghiol.

Circomscripția d-sale va fi girată de d. dr. Iamandi.

x *Concurs de ciclism.*—Mâine va avea loc concursul anual de ciclism organizat de Clubul Sportiv „Marathon" pe distanța Iași-Roman și retur.

Vor concura cei mai buni cicliști din Iași și provincie.

Secretarul clubului va concura pe o bicicletă „Steyer" furnizată de firma „Fulgerul".

x Cu ocazia inspectării corpului de sergenți ai orașului Iași de către inspectorul d. col. M. Iosef de Montemira, s'a dispus avansarea sergenților de oraș Gh. Alex. Dobrea și Th. Rotariu, pentru frumoasele răspunsuri date la inspecție.

Băi minerale în casă

Pentru bolile de inimă și slăbire a țesuturilor, nervozitate, neurastenie și reumatism, întrebuințați incomparabilele.

Băi de acid carbonic „CORDIS" ale doctorului Sedlitski

în orice fel de cadă, fără a o dăuna, călduros recomandată de către corpul medical din țară și străinătate. — De găsit la toate farmaciile și drogueriile.

Unde nu este de vânzare, să se adreseze Reprezentanței Generale pentru România: A. Bayer Cernăuți, str. Turcească 6.

M. Calmanovici

Contabil Autorizat

caută angajament, cu începere de la 16 August 1927.

PLACAJE

FURNIRE INDIGENE și EXOTICE

LA

Iosef Glanzstein

str. Socola 54 Iași

Domnul meu

Pentru obrazul D-v. fin, trebue să întrebuințați neapărat o

lamă de lux „Pierre"

care este lama de ras favorită a bărbatului elegant.

De vânzare pretutindeni.

Dr. Tarjan *din Cernăuți*

fiind în voiaj, tratamentul cu Radium-Rontgen, în institutul electro-terapeutic din Cernăuți, str. Alexandru cel Bun Dr. Rotgasse 5-a, reîncepe la 1 August.

SVABOLIN

Cel mai bun mijloc pentru stârpirea radicală a

Șvaburilor din bucătărie'

Modul de întrebuințare a se observa întocmai

Șvabolin nu se presărează simplu pe podele.

Șvabolin se presărează pe bucățele netede de pâine bine udate cari se așțern peste noapte pe jos în cameră, bucătărie, pivniță, cămară și în alte locuri unde se află șvabii. Dimineața se vor păstra bucățile de pâine cu îngrijire, peste noapte se vor **uda iarăși** bine și se vor așterne presărat din nou. Repetându-se procedeul acesta **timp de 6—8 zile** șvabii dispar cu desăvârșire.

Șvabolin produce — așa întrebuințat — unfefect de tot sigur și stârpește radical insectele.

Șvabolin nu conține nici arsenic, nici verdeață de Schveinfurt, nici Strichnina sau alte otrăvuri, trebue însă păstrat cu îngrijire. Bucățile de pâine restante se vor nimici.

Șvabolin e numai veritabil în pachetele galbene cu un șvab mare și cu marca „Sapic".

De vânzare în farmacii și drogherii

Fabricațiune exclusivă „Sapic"

Fabrică chimică, Cernăuți

Intre contribuabil și fisc

(Continuare din pag. I-a)

Aprodul strigă alt nume.

Apare o figură mai îndrăzneață.

— „Ce vrei ?" zice Prezidentul.

— „Sunt prea impus. Am o casă cu două camere în față la stradă și nu mă opun la suma fixată de fisc. Am însă în dos niște camere proaste, joase, pereții ruinați. Dacă e reprezentant al fiscului ar vrea, i le-aș da pe degeaba. Totuși am fost impus și asupra lor. Rog a fi scăzut".

Prezidentul admite o mică scădere, în unire cu Comisiunea.

Și așa, zilnic se vede lupta pe care contribuabilii o poartă cu fiscul.

Unii contribuabili sunt apărați de avocați.

Un D. avocat spunea cu mare supărare, privitor la clientul lui.

—Anul trecut era socotit la 800 lei impozitul ce plătea clientul meu; iar acum la peste 40,000 lei. Ori cum, dar e peste măsură de mult.

Avocatul se supără că nu i se ține în samă cele de el arătate. Prezidentul îl liniștește și examinînd contractele, mai scade pe ici, colea.

Din partea fiscului nici un contract de închiriere, fie vechiu, fie nou, n'are valoare, ci totul rămâne la aprecierea ce Comisiunea de impunere a fixat. Doar dacă Prezidentul cu Administratorul găsesc cu cale a mai reduce impositele, după care-l pune în cunoștință și pe representantul contribuabililor.

Și așa se scurge lupta între fisc și contribuabil. Poporul e blînd și plătește. Nu se mai găsește azi cineva care să prefere a merge la închisoare de cât să plătească pe nedrept o centimă mai mult cum a făcut Cromwell în veacul al 17-lea.

V. I. RADU